

**SMLOUVA O VKLADU ČÁSTI OBCHODNÍHO
ZÁVODU**

ČEZ, a. s.

JAKO VKLADATEL

ENERGOTRANS, a.s.

JAKO SPOLEČNOST

Obsah

Článek	Strana
1. Předmět Smlouvy	4
2. Předmět vkladu	4
3. Hodnota Nepeněžitého vkladu.....	6
4. Vnesení Nepeněžitého vkladu a přechod práv a povinností	7
5. Předání Nepeněžitého vkladu	7
6. Odpovědnost za vady a ručení.....	9
7. Věci zapsané ve veřejných seznamech	9
8. Další práva a povinnosti Smluvních stran	9
9. Závěrečná ustanovení	11
10. Podpisy	12
Příloha 1	Organizační struktura Vkladatele
Příloha 2	Přehled majetku a dluhů organizační jednotky „Elektrárna Mělník“
Příloha 3	Dlouhodobý nehmotný majetek
Příloha 4	Dlouhodobý hmotný majetek
Příloha 5	Nemovitě věci zapisované do katastru nemovitostí, včetně geometrického plánu vyhotoveného GEFOS a.s. pod č. 578-46/2019
Příloha 6	Dlouhodobý finanční majetek
Příloha 7	Zásoby
Příloha 8	Ostatní majetek
Příloha 9	Pohledávky
Příloha 10	Krátkodobý finanční majetek
Příloha 11	Rezervy
Příloha 12	Závazky
Příloha 13	Časové rozlišení
Příloha 14	Smlouvy
Příloha 15	Ostatní složky Nepeněžitého vkladu
Příloha 16	Specifikace položek vyloučených z Nepeněžitého vkladu do Společnosti

SMLOUVA O VKLADU ČÁSTI OBCHODNÍHO ZÁVODU

Strany:

1. **ČEZ, a. s.**
se sídlem Praha 4, Duhová 2/1444, PSČ 140 53
identifikační číslo osoby: 452 74 649
zapsaná v obchodním rejstříku vedeném Městským soudem v Praze, oddíl B, vložka 1581
(dále jen „**Vkladatel**“)

a

2. **Energotrans, a.s.**
se sídlem Duhová 1444/2, Michle, 140 00 Praha 4
identifikační číslo osoby: 471 15 726
zapsaná v obchodním rejstříku vedeném Městským soudem v Praze, oddíl B, vložka 1784
(dále jen „**Společnost**“)

(Vkladatel a Společnost dále společně též jen „**Smluvní strany**“ nebo jednotlivě „**Smluvní strana**“).

PREAMBULE

VZHLEDEM K TOMU, ŽE

- (A) Vkladatel je akciovou společností podnikající v odvětví energetiky, přičemž podnikatelská činnost Vkladatele je uspořádána tak, že v rámci obchodního závodu Vkladatele provozuje samostatnou organizační jednotku ve smyslu ustanovení § 2183 zákona č. 89/2012 Sb., občanského zákoníku, ve znění pozdějších předpisů (dále jen „**občanský zákoník**“) s označením organizační jednotka „Elektrárna Mělník“, který bez položek vyloučených v souladu s ustanovením § 2175 odst. 1 občanského zákoníku tvoří nepeněžitý vklad do Společnosti (dále jen „**Nepeněžitý vklad**“); jednotlivé složky Nepeněžitého vkladu, jakož i položky z předmětu vkladu vyloučené, jsou blíže definovány v čl. 2 této smlouvy;
- (B) Vkladatel je současně jediným akcionářem Společnosti a jako jediný akcionář přijal dne [●] v působnosti valné hromady Společnosti rozhodnutí o zvýšení základního kapitálu Společnosti ze současných 511.000.000 Kč (slovy: pěti set jedenácti milionů korun českých) o částku 345.000.000 Kč (slovy: tři sta čtyřicet pět milionů korun českých) na novou výši 856.000.000 Kč (slovy: osm set padesát šest milionů korun českých), a to upsáním nových akcií ze strany Vkladatele, jejichž emisní kurz bude splacen vnesením Nepeněžitého vkladu; o rozhodnutí byl dne [●] sepsán [●], notářem se sídlem v [●], notářský zápis NZ [●], N [●] (dále jen „**Rozhodnutí**“);
- (C) Valná hromada Vkladatele a jediný akcionář Společnosti v působnosti valné hromady Společnosti udělili souhlas ke vkladu Nepeněžitého vkladu do Společnosti formou zvýšení základního kapitálu Společnosti; o těchto rozhodnutích byly sepsány následující notářské zápisy: (i) notářský zápis NZ [●], N [●] ze dne [●] sepsaný [●] notářem se sídlem v [●] a (ii) notářský zápis NZ [●], N [●] ze dne [●] sepsaný [●] notářem se sídlem v [●];

(D) Smluvní strany dospěly k úplnému a vzájemnému konsenzu ohledně níže uvedených skutečností, rozhodly se Smluvní strany v souladu s ustanovením § 21 odst. 1 zákona č. 90/2012 Sb., zákon o obchodních společnostech a družstvech, (zákon o obchodních korporacích) ve znění pozdějších předpisů (dále jen „**zákon o obchodních korporacích**“) za přiměřeného použití ustanovení § 2175 až § 2183 násl. občanského zákoníku uzavřít tuto smlouvu o vkladu části obchodního závodu (dále jen „**Smlouva**“).

1. PŘEDMĚT SMLOUVY

1.1 Předmětem této Smlouvy je vnesení Nepeněžitého vkladu ze strany Vkladatele do Společnosti a převedení vlastnického práva k Nepeněžitému vkladu na Společnost a přijetí Nepeněžitého vkladu ze strany Společnosti, to vše za podmínek uvedených v této Smlouvě.

2. PŘEDMĚT VKLADU

2.1 Předmětem vkladu je Nepeněžitý vklad, jakožto část obchodního závodu Vkladatele, označená jako organizační jednotka „Elektrárna Mělník“, s vyloučením jednotlivých položek z uvedeného vkladu definovaných v příloze č. 16 této Smlouvy, přičemž zmíněná organizační jednotka vykonává zejména následující činnosti:

- výroba elektřiny;
- obchod s elektřinou;
- výroba a dodávka tepelné energie;
- výroba, obchod a služby neuvedené v přílohách 1-3 živnostenského zákona.

2.2 Část obchodního závodu, která je v organizační struktuře Vkladatele označena jako organizační jednotka „Elektrárna Mělník“, je v rámci podnikatelské činnosti Vkladatele provozována jako samostatná, organizačně ucelená a samostatně hospodařící organizační složka obchodního závodu Vkladatele ve smyslu ustanovení § 2183 občanského zákoníku. Organizační struktura Vkladatele je přílohou č. 1 této Smlouvy.

2.3 Vkladatel vede v rámci svého účetnictví pro organizační jednotku „Elektrárna Mělník“ odděleně účetnictví, z něhož vyplývá, která část organizovaného souboru jmění Vkladatele slouží k provozování zmíněné organizační jednotky. Přehled majetku a dluhů náležících k Nepeněžitému vkladu je přílohou č. 2 této Smlouvy.

2.4 Jednotlivé složky Nepeněžitého vkladu jsou popsány a vymezeny v této Smlouvě a jejich přílohách takto:

(a) Dlouhodobý nehmotný majetek

Dlouhodobý nehmotný majetek náležící k Nepeněžitému vkladu včetně všech jeho součástí a příslušenství je jako součást aktiv veden v předepsaných evidencích Vkladatele a je vymezen v příloze č. 3 této Smlouvy.

(b) Dlouhodobý hmotný majetek

Dlouhodobý hmotný majetek, včetně nemovitých věcí, náležící k Nepeněžitému vkladu včetně všech jeho součástí a příslušenství je jako součást aktiv veden v předepsaných evidencích Vkladatele a je vymezen v příloze č. 4 této Smlouvy.

(c) Nemovité věci zapisované do katastru nemovitostí

Nemovité věci, zapisované do katastru nemovitostí, náležející k Nepeněžitému vkladu včetně všech součástí a příslušenství jsou jako součást aktiv vedeny v předepsaných evidencích Vkladatele a jsou vymezeny v příloze č. 5 této Smlouvy.

- (d) Dlouhodobý finanční majetek
Dlouhodobý finanční majetek náležící k Nepeněžitému vkladu je jako součást aktiv veden v předepsaných evidencích Vkladatele a je vymezen v příloze č. 6 této Smlouvy.
- (e) Zásoby
Zásoby náležící k Nepeněžitému vkladu včetně všech součástí a příslušenství jsou jako součást aktiv vedeny v předepsaných evidencích Vkladatele a jsou vymezeny v příloze č. 7 této Smlouvy.
- (f) Ostatní majetek
Ostatní majetek náležící k Nepeněžitému vkladu včetně všech součástí a příslušenství je jako součást aktiv veden v předepsaných evidencích Vkladatele a je vymezen v příloze č. 8 této Smlouvy.
- (g) Dlouhodobé pohledávky
Dlouhodobé pohledávky náležící k Nepeněžitému vkladu včetně všech jejich součástí a příslušenství jsou jako součást aktiv vedeny v předepsaných evidencích Vkladatele a jsou vymezeny v příloze č. 9 této Smlouvy.
- (h) Krátkodobé pohledávky
Krátkodobé pohledávky náležící k Nepeněžitému vkladu včetně všech jejich součástí a příslušenství jsou jako součást aktiv vedeny v předepsaných evidencích Vkladatele a jsou vymezeny v příloze č. 9 této Smlouvy.
- (i) Krátkodobý finanční majetek
Krátkodobý finanční majetek náležící k Nepeněžitému vkladu je jako součást aktiv veden v předepsaných evidencích Vkladatele a je vymezen v příloze č. 10 této Smlouvy.
- (j) Rezervy
Rezervy náležící k Nepeněžitému vkladu včetně všech jejich součástí a příslušenství jsou jako součást pasiv vedeny v předepsaných evidencích Vkladatele a jsou vymezeny v příloze č. 11 této Smlouvy.
- (k) Dlouhodobé závazky
Dlouhodobé závazky náležící k Nepeněžitému vkladu včetně všech jejich součástí a příslušenství jsou jako součást pasiv vedeny v předepsaných evidencích Vkladatele a jsou vymezeny v příloze č. 12 této Smlouvy.
- (l) Krátkodobé závazky
Krátkodobé závazky náležící k Nepeněžitému vkladu včetně všech jejich součástí a příslušenství jsou jako součást pasiv vedeny v předepsaných evidencích Vkladatele a jsou vymezeny v příloze č. 12 této Smlouvy.
- (m) Bankovní úvěry a výpomoci
K Nepeněžitému vkladu nenáleží žádné bankovní úvěry a výpomoci.
- (n) Časové rozlišení
Časové rozlišení náležící k Nepeněžitému vkladu je jednak jako součást aktiv a jednak jako součást pasiv vedeno v předepsaných evidencích Vkladatele a je vymezeno v příloze č. 13 této Smlouvy.
- (o) Zaměstnanci
K Nepeněžitému vkladu nenáleží žádní zaměstnanci Vkladatele.

(p) Smlouvy

Seznam smluv, které náleží k Nepeněžitému vkladu a které přecházejí z Vkladatele na Společnost, je obsažen v příloze č. 14 této Smlouvy.

(q) Ostatní složky Nepeněžitého vkladu

Ostatní složky Nepeněžitého vkladu včetně jejich součástí a příslušenství, které nejsou uvedeny pod písm. (a) až (p) tohoto odstavce, avšak náleží k Nepeněžitému vkladu a přechází z Vkladatele na Společnost, jsou vymezeny v příloze č. 15 této Smlouvy.

Z předmětu Nepeněžitého vkladu jsou vyloučeny jednotlivé položky uvedené v příloze č. 16. Smluvní strany prohlašují a potvrzují, že v důsledku vyloučení uvedených položek neztratí Nepeněžitý vklad vlastnosti části závodu.

- 2.5 Pro vyloučení jakýchkoli pochybností Smluvní strany prohlašují, že předmětem vkladu do společnosti je celý Nepeněžitý vklad, jako organizační jednotka „Elektrárna Mělník“, vyjma položek uvedených v příloze č. 16, a to bez ohledu na to, zda tento majetek a tyto dluhy jsou výslovně uvedeny v přílohách č. 3 až č. 15, či zda nějaké položky tohoto majetku a dluhů byly v uvedených přílohách č. 3 až č. 15 opomenuty. Pro vyloučení jakýchkoli pochybností Smluvní strany prohlašují, že ve smyslu tohoto článku 2.5 Smlouvy jsou předmětem vkladu i dluhy, o nichž Společnost nevěděla či jejich existenci nemohla rozumně předpokládat, pokud náleží k Nepeněžitému vkladu.
- 2.6 Pro vyloučení jakýchkoli pochybností Smluvní strany prohlašují, že součástí Nepeněžitého vkladu nejsou práva z průmyslového nebo jiného duševního vlastnictví, u něhož to vylučuje smlouva, kterou bylo právo Vkladateli poskytnuto, nebo vylučuje-li to povaha takového práva. Součástí Nepeněžitého vkladu nejsou ani osobní složky podnikání, které jsou výlučně spjaty s Vkladatelem, a proto nemohou přejít na Společnost, a dále na Společnost nepřechází ani obchodní firma Vkladatele.
- 2.7 Pro vyloučení jakýchkoliv pochybností Smluvní strany prohlašují, že součástí Nepeněžitého vkladu nejsou práva a povinnosti z pracovněprávních vztahů, neboť k Nepeněžitému vkladu nenáleží žádní zaměstnanci Vkladatele. Důvodem, pro který nenáleží k Nepeněžitému vkladu žádní zaměstnanci Vkladatele, je ta skutečnost, že činnosti potřebné k provozu organizační jednotky „Elektrárna Mělník“ byly doposud pro Vkladatele zajišťovány Společností na základě Smlouvy o poskytování služeb ze dne 22. 12. 2017, evidované u Vkladatele pod č. 4400039887.

3. CENA NEPENĚŽITÉHO VKLADU

- 3.1 Cena Nepeněžitého vkladu byla zjištěna ke dni 31. 12. 2019 (dále jen „**Den ocenění**“) znaleckým posudkem č. 1322/34/2020 ze dne 6. 4. 2020, zpracovaným pro tento účel znaleckým ústavem BDO ZNALEX, s r.o., se sídlem Nádražní 344/23, 150 00 Praha 5, IČO: 260 99 306, tedy znaleckým ústavem vybraným představenstvem Společnosti v souladu s ustanovením § 251 odst. 1, resp. § 478 odst. 1 zákona o obchodních korporacích ze seznamu ústavů kvalifikovaných pro znaleckou činnost v oboru Ekonomika, jenž je veden Ministerstvem spravedlnosti České republiky dle ustanovení § 21 odst. 2 zákona č. 36/1967, o znalcích a tlumočnících, v platném znění. Cenu Nepeněžitého vkladu určil ve smyslu § 251 zákona č. 90/2012 Sb., o obchodních společnostech a družstvech, ve znění pozdějších předpisů jediný akcionář Společnosti, a to podle Znaleckého posudku ke Dni ocenění, které činí **345.000.000 Kč** (slovy: tři sta čtyřicet pět milionů korun českých).
- 3.2 Cena Nepeněžitého vkladu odpovídá alespoň úhrnnému emisnímu kurzu akcií, které mají být vydány Společností jako protiplnění za Nepeněžitý vklad s tím, že rozdíl mezi cenou

Nepeněžitý vklad ke dni vnesení a úhrnným emisním kurzem akcií bude považován za emisní ážio tvořící vlastní kapitál Společnosti.

4. VNESENÍ NEPENĚŽITÉHO VKLADU A PŘECHOD PRÁV A POVINNOSTÍ

- 4.1 Vkladatel tímto vnáší do Společnosti Nepeněžitý vklad a Společnost tento Nepeněžitý vklad přijímá, a to vše s účinností ke dni zveřejnění údaje Společností, že uložila doklad o nabytí Nepeněžitýho vkladu do sbírky listin vedené pro Společnost v obchodním rejstříku. Vkladatel prohlašuje, že součástí Nepeněžitýho vkladu jsou i nemovité věci specifikované v příloze č. 5 této Smlouvy, které Nepeněžitý vklad spoluvytváří.
- 4.2 Smluvní strany berou na vědomí a potvrzují, že okamžikem vnesení Nepeněžitýho vkladu, konkrétně počátkem (00:00:01) dne, kdy tato Smlouva nabude účinnosti (dále jen „**Rozhodný den**“), se Společnost stane vlastníkem Nepeněžitýho vkladu jako celku.
- 4.3 Smluvní strany berou na vědomí a potvrzují, že okamžikem nabytí vlastnického práva k Nepeněžitýmu vkladu:
- (a) se Společnost stává vlastníkem veškerých věcí, které k Rozhodnému dni Nepeněžitý vklad spoluvytváří;
 - (b) se Společnost stává věřitelem všech pohledávek a dlužníkem všech dluhů, které k Rozhodnému dni k Nepeněžitýmu vkladu náleží.
- 4.4 Smluvní strany jsou povinny v případech, kdy nějaká složka Nepeněžitýho vkladu z jakéhokoliv právního či faktického důvodu nepřejde na Společnost, učinit nebo přijmout jiná opatření, která zajistí naplnění zamýšleného hospodářského účelu této Smlouvy, a to pokud možno tak, aby příslušná složka Nepeněžitýho vkladu na Společnost přešla.

5. PŘEDÁNÍ NEPENĚŽITÉHO VKLADU

- 5.1 Vkladatel se zavazuje předat Společnosti Nepeněžitý vklad jako celek v Rozhodný den. Smluvní strany jsou povinny za účelem řádného předání Nepeněžitýho vkladu postupovat následovně:
- (a) Hmotné věci, které Nepeněžitý vklad spoluvytváří, předá Vkladatel podle jejich povahy odevzdáním Společnosti, jejich určením Vkladatelem za přítomnosti Společnosti či vymezením jejich umístění a případně předáním listiny, která osvědčuje vlastnictví k dané věci a která je nezbytná k nakládání s věcí.
 - (b) Nehmotné věci (práva vyjma práva vlastnického a jiné věci bez hmotné podstaty, jako např. know-how), které Nepeněžitý vklad spoluvytváří, předá Vkladatel Společnosti, a to poskytnutím potřebného vysvětlení a příslušné dokumentace, která osvědčuje existenci daného práva, resp. v níž je jiná věc bez hmotné podstaty zachycena způsobem, který umožňuje její využití. Vkladatel je povinen poskytnout Společnosti vysvětlení potřebná k využití těchto práv a jiných věcí bez hmotné podstaty.
 - (c) Finanční majetek, který je součástí Nepeněžitýho vkladu, předá Vkladatel Společnosti, a to následovně: (i) hotovost v pokladně náležící k Nepeněžitýmu vkladu bude předána jako movitá věc a (ii) peněžní prostředky deponované na bankovních účtech náležících k Nepeněžitýmu vkladu budou převedeny tak, že Vkladatel předá Společnosti veškerou dokumentaci k těmto bankovním účtům a dojde k uzavření dohody mezi Vkladatelem, Společností a příslušnou bankou, na jejímž základě se Společnost stane majitelem těchto bankovních účtů; Vkladatel je povinen poskytnout Společnosti veškerou potřebnou součinnost za účelem zajistit Společnosti veškerá práva k těmto bankovním účtům, a to případně i po Rozhodném dni.

- (d) Smluvní, účetní, technickou a jinou dokumentaci, která náleží nebo se vztahuje k Nepeněžitému vkladu, předá Vkladatel Společnosti jejím odevzdáním Společnosti, jejím určením Vkladatelem za přítomnosti Společnosti či vymezením jejího umístění a případně poskytnutím potřebného vysvětlení.

Pro vyloučení jakýchkoli pochybností Smluvní strany prohlašují, že Nepeněžitý vklad jako celek bude Vkladatelem předán Společnosti i v případě, že nedojde k předání kterékoli jednotlivé věci či dokumentace. Tím nejsou nijak dotčeny povinnosti Vkladatele dle článků 5.7 a 5.9 této Smlouvy.

- 5.2 Vkladatel není v prodlení s předáním jednotlivých složek Nepeněžitého vkladu dle článku 5.1 této Smlouvy, pokud Společnost nevyvíjí součinnost potřebnou k předání.
- 5.3 Smluvní strany se zavazují provést inventarizaci (přesnou identifikaci) majetku a dluhů náležících k Nepeněžitému vkladu, a to k Rozhodnému dni.
- 5.4 Za účelem stvrzení předání Nepeněžitého vkladu a výstupů inventarizace majetku a dluhů náležících k Nepeněžitému vkladu k Rozhodnému dni vyhotoví a podepíší Smluvní strany zápis o předání a převzetí Nepeněžitého vkladu (dále jen „Zápis“). Smluvní strany se zavazují vyvinout veškeré úsilí k tomu, aby byl Zápis podepsán nejpozději do šedesáti (60) dnů od Rozhodného dne. Smluvní strany současně berou na vědomí a potvrzují, že bez ohledu na datum podpisu Zápisu se Nepeněžitý vklad bude považovat za předaný Rozhodným dnem.
- 5.5 Zápis bude obsahovat zejména:
 - (a) stvrzení, že Vkladatel předal Společnosti Nepeněžitý vklad jako celek k Rozhodnému dni;
 - (b) specifikaci majetku, dluhů, smluv a zaměstnanců náležících k Nepeněžitému vkladu k Rozhodnému dni ve struktuře uvedené v článku 2.4 této Smlouvy a v přílohách, na které článek 2.4 této Smlouvy odkazuje;
 - (c) chybějící věci a dokumentace; za chybějící se považují věci či dokumentace, které Vkladatel z jakéhokoli důvodu nepředal Společnosti k Rozhodnému dni, ačkoliv tyto věci a dokumentace podle účetních záznamů a této Smlouvy Nepeněžitý vklad spoluvytváří.
- 5.6 S ohledem na rozsah podnikatelské činnosti Vkladatele berou Smluvní strany na vědomí, že přílohy této Smlouvy a/nebo Zápis nemusí obsahovat úplný a přesný soupis jednotlivých složek Nepeněžitého vkladu k datu, ke kterému byly pořízeny. V případě opomenutí či nesprávného uvedení jakékoli položky jsou Smluvní strany podle potřeby či oprávněného požadavku jedné ze Smluvních stran povinny přílohy této Smlouvy dodatečně odpovídajícím způsobem modifikovat, uzavřít dodatek k této Smlouvě, uzavřít novou samostatnou smlouvu, podepsat dodatek k Zápisu či postupovat jiným vhodným způsobem.
- 5.7 Ukáže-li se kdykoli v budoucnu (ať již přede dnem podpisu Zápisu nebo po tomto dni), že v souvislosti s předáním Nepeněžitého vkladu došlo k opomenutí předání kterékoli jednotlivé věci či dokumentace náležející k Nepeněžitému vkladu k Rozhodnému dni nebo v případě, že takovou věc či dokumentaci nebude možné předat a převzít z technického nebo jiného objektivního důvodu (včetně chybějících věcí či dokumentace), je Vkladatel povinen tuto část předat dodatečně bez zbytečného odkladu poté, co se o takovém opomenutí dozví, případně bez zbytečného odkladu po odpadnutí důvodu nepředání. Nepředáním jakékoli věci či dokumentace náležící k Nepeněžitému vkladu k Rozhodnému dni není nijak dotčeno vlastnické případně jiné majetkové právo Společnosti k nepředané věci či dokumentaci.
- 5.8 Ukáže-li se kdykoli v budoucnu (ať již přede dnem podpisu Zápisu nebo po tomto dni), že v souvislosti s předáním Nepeněžitého vkladu došlo k předání jednotlivé věci či dokumentace, která nenáleží k Nepeněžitému vkladu, je Společnost povinna takovou jednotlivou věc či dokumentaci vrátit Vkladateli bez zbytečného odkladu poté, co se o takovém pochybení dozví. Chybným předáním jakékoli věci či dokumentace nenáležící k Nepeněžitému vkladu

k Rozhodnému dni není nijak dotčeno vlastnické případně jiné majetkové právo Vkladatele k předané věci či dokumentaci.

- 5.9 V případech uvedených v člancích 5.7 a 5.8 této Smlouvy jsou Smluvní strany podle potřeby či oprávněného požadavku jedné ze Smluvních stran povinny přílohy této Smlouvy dodatečně odpovídajícím způsobem modifikovat, uzavřít dodatek k této Smlouvě, uzavřít novou samostatnou smlouvu, podepsat dodatek k Zápisu či postupovat jiným vhodným způsobem, který bude vést k nápravě vadného stavu.
- 5.10 Pro vyloučení jakýchkoli pochybností Smluvní strany potvrzují, že případy, kdy k Rozhodnému dni nebude předána jakákoli věc či dokumentace, která náleží k Nepeněžitému vkladu, anebo naopak bude předána jakákoli věc či dokumentace, která k Nepeněžitému vkladu nenáleží, nemají žádný vliv na předání Nepeněžitého vkladu jako celku k Rozhodnému dni.

6. ODPOVĚDNOST ZA VADY A RUČENÍ

- 6.1 Společnost tímto prohlašuje, že se předem seznámila s vnášeným Nepeněžitým vkladem, má dostatečné informace týkající se Nepeněžitého vkladu a jsou jí známy veškeré vady a nedostatky vážnoucí na Nepeněžitém vkladu či s ním jinak související. Smluvní strany se dohodly, že s ohledem na předchozí věty tohoto odstavce a rozsah podnikatelské činnosti Vkladatele nabývá Společnost Nepeněžitý vklad, jak stojí a leží (úhrnkem).
- 6.2 Vkladatel neodpovídá za vady Nepeněžitého vkladu ani za to, že dluhy náležející k Nepeněžitému vkladu přesahují výši specifikovanou v čl. 2.4 této Smlouvy. Tím není nijak dotčen čl. 2.5 této Smlouvy.
- 6.3 Smluvní strany se dále dohodly, že na právní vztah založený mezi Společností a Vkladatelem touto Smlouvou se ustanovení § 2179 odst. 1 druhá věta a odst. 2 občanského zákoníku nepoužije v rozsahu, v němž je touto Smlouvou stanoveno jinak.
- 6.4 Vkladatel bere na vědomí, že v souladu s ustanovením § 2177 odst. 1 občanského zákoníku Vkladatel ručí za splnění veškerých dluhů, u kterých jejich věřitelé neudělili souhlas s jejich převzetím Společností. Smluvní strany se zavazují vyvinout přiměřené úsilí k tomu, aby věřitelé udělili souhlas s převzetím dluhů náležících k Nepeněžitému vkladu.

7. VĚCI ZAPSANÉ VE VEŘEJNÝCH SEZNAMECH

- 7.1 Smluvní strany se zavazují neprodleně po nabytí právní moci rozhodnutí o zápisu nové výše základního kapitálu Společnosti do obchodního rejstříku dle Rozhodnutí vyhotovit a podepsat řádné návrhy, na základě kterých bude Společnost zapsána jako vlastník věcí spoluvytvářejících Nepeněžitý vklad, které jsou zapsány ve veřejném seznamu či jiném seznamu (dále jen „Návrhy“), a dále předložit tyto Návrhy spolu se všemi nezbytnými přílohami příslušným správním úřadům či jiným subjektům vedoucím relevantní veřejné či jiné seznamy. Tímto ustanovením nejsou nijak dotčena práva Smluvních stran vystavit plnou moc pro účely zastupování v odpovídajících správních či jiných řízeních.

8. DALŠÍ PRÁVA A POVINNOSTI SMLUVNÍCH STRAN

- 8.1 Smluvní strany jsou povinny si vzájemně poskytnout maximální součinnost potřebnou k tomu, aby byla řádně a včas učiněna všechna právní jednání a opatření, získány veškeré souhlasy, stanoviska, povolení a rozhodnutí, jež jsou nutné a nezbytné k dosažení účelu této Smlouvy. Smluvní strany jsou zejména povinny ke vzájemnému poskytování informací, vyhotovování potřebných dokumentů, spoluúčasti na jednáních či na případných správních řízeních apod.

Rovněž jsou povinny spolupracovat při zápisu převodu Nepeněžitého vkladu, resp. zvýšení základního kapitálu Společnosti do obchodního rejstříku.

- 8.2 Vkladatel se v souladu s ustanovením § 2177 odst. 2 občanského zákoníku zavazuje bez zbytečného odkladu po nabytí Nepeněžitého vkladu Společností oznámit svým věřitelům a dlužníkům, jejichž pohledávky a dluhy na základě této Smlouvy Společnost nabývá, že Nepeněžitý vklad byl vnesen do Společnosti.
- 8.3 Vkladatel je povinen, pokud po nabytí Nepeněžitého vkladu Společností obdrží jakékoliv oznámení, korespondenci, informaci, objednávky či dotazy vztahující se k Nepeněžitému vkladu, neprodleně je doručit Společnosti.
- 8.4 Smluvní strany jsou povinny po nabytí Nepeněžitého vkladu Společností si bez další úplaty vzájemně poskytnout a předat veškeré listiny, dokumenty a smlouvy a učinit veškeré další kroky, které druhá Smluvní strana bude důvodně požadovat nebo které mohou být důvodně požadovány jakýmkoliv státním orgánem či třetími osobami.
- 8.5 Každá Smluvní strana je povinna nakládat s každou informací, kterou získá nebo obdrží v souvislosti s uzavřením této Smlouvy nebo plněním povinností na základě této Smlouvy, jako s důvěrnou a takovou informací nezveřejňovat nebo jinak zpřístupňovat třetím osobám, ani takovou informaci nevyužít s cílem opatřit sobě nebo jinému prospěch. Za důvěrné informace se pro účely této Smlouvy rozumí zejména výrobní, technické, obchodní, organizační, majetkové a další údaje týkající se jedné ze Smluvních stran, mající povahu konkurenčně významných, určitelných, ocenitelných a v příslušných obchodních kruzích běžně nedostupných skutečností, a to bez ohledu na to, zda jejich zveřejnění je způsobilé Smluvní stranu, jíž se informace týkají, poškodit. Smluvní strany se zavazují, že toto ustanovení budou dodržovat i po skončení účinnosti této Smlouvy. Povinnost dle předchozích vět tohoto odstavce se nevztahuje na zpřístupnění důvěrných informací:
 - (a) pokud druhá Smluvní strana k zpřístupnění informace dala písemný souhlas;
 - (b) svým zaměstnancům, osobám v obdobném postavení jako zaměstnanci, odborným poradcům, auditorům a bankéřům příslušné Smluvní strany, pokud takové osoby mají legitimní právo nebo smluvní právo takové informace obdržet a současně jsou si vědomy podmínek dle této Smlouvy a jsou dané Smluvní straně přímo zavázány k dodržování těchto podmínek, přičemž taková Strana bude v plném rozsahu odpovídat za případná porušení podmínek dle této Smlouvy;
 - (c) osobám či orgánům veřejné moci, které jsou oprávněny takové informace vyžadovat podle příslušných právních předpisů nebo burzovních předpisů, a to v rozsahu stanoveném takovým příslušným právním předpisem, burzovním předpisem či rozhodnutím soudu nebo správního úřadu;
 - (d) osobám, u kterých je takové sdělení nezbytné k řádnému plnění této Smlouvy nebo k uplatňování práv a vymáhání povinností z této Smlouvy, včetně případů, kdy Smluvní strana užije důvěrné informace, obchodní tajemství nebo tuto Smlouvu v soudním, správním, rozhodčím či jiném obdobném řízení mezi Stranami vzniklém na základě či v souvislosti s touto Smlouvou;
 - (e) v rozsahu, v jakém se tato informace stane veřejně dostupnou, aniž by k tomuto stavu došlo v důsledku porušení povinností dané Smluvní strany dle této Smlouvy nebo porušením povinnosti jiné osoby, která měla povinnost zachování mlčenlivosti;
 - (f) v případě zákonem uložené povinnosti překazit nebo oznámit spáchání trestného činu nebo jiné zákonem stanovené informační povinnosti; Smluvní strana poskytující či zveřejňující důvěrné informace týkající se druhé Smluvní strany je však povinna označit je jako obchodní tajemství a vyzrozumět o jejich poskytnutí druhou Smluvní stranu; a

- (g) u nichž Smluvní strany nemají zájem na jejich dalším utajování; o takových informacích však musí Smluvní strany svůj nezájem předem projevít.

9. ZÁVĚREČNÁ USTANOVENÍ

- 9.1 Tato Smlouva nabývá platnosti okamžikem jejího podpisu oběma Smluvními stranami. Vlastnické právo k Nepeněžitému vkladu Společnost nabývá ve smyslu § 2180 odst. 1 občanského zákoníku zveřejněním údaje, že uložila doklad o nabytí Nepeněžitého vkladu do sbírky listin vedené pro Společnost v obchodním rejstříku, přičemž Smluvní strany budou postupovat při naplnění uvedeného zákonného ustanovení tak, aby převod Nepeněžitého vkladu na Společnost nastal s účinkem ke dni 01.10.2020.
- 9.2 Smluvní strany nejsou bez předchozího písemného souhlasu druhé Smluvní strany oprávněny postoupit jakékoli pohledávky ani práva z této Smlouvy ani převést povinnosti z této Smlouvy na třetí osobu, nestanoví-li tato Smlouva jinak. Tato Smlouva a práva a povinnosti Smluvních stran v ní obsažené jsou závazné též pro případné právní nástupce Smluvních stran.
- 9.3 Vzájemná práva a povinnosti Smluvních stran podle této Smlouvy se řídí právním řádem České republiky, zejména občanským zákoníkem a zákonem o obchodních korporacích. V případě, že se v průběhu trvání této Smlouvy vyskytne jakákoliv záležitost, která touto Smlouvou není výslovně nebo implicitně upravena, Smluvní strany se dohodly, že taková záležitost bude projednána a vyřešena způsobem spravedlivým pro obě Smluvní strany se zřetelem k účelu této Smlouvy a pokud to jen bude možné, ne bezdůvodně na úkor zájmů kterékoliv z nich.
- 9.4 Pokud by se z jakéhokoli důvodu jakékoli ustanovení této Smlouvy stalo neplatným nebo nevymahatelným, neplatnost nebo nevymahatelnost takového ustanovení nebude mít vliv na platnost a vymahatelnost zbývajících ustanovení, pokud z povahy tohoto ustanovení nebo z jeho obsahu nevyplývá, že neplatné nebo nevymahatelné ustanovení nelze oddělit od ostatního obsahu Smlouvy. Pokud se jakékoli ustanovení této Smlouvy stane neplatným nebo nevymahatelným, zahájí Smluvní strany jednání za účelem nové úpravy vzájemných vztahů tak, aby byl zachován původní záměr Smlouvy. Do té doby platí odpovídající úprava obecně závazných právních předpisů České republiky.
- 9.5 Tato Smlouva představuje úplnou dohodu mezi Smluvními stranami týkající se jejího předmětu. Tato Smlouva může být měněna či doplňována pouze písemnými dodatky podepsanými oběma Smluvními stranami.
- 9.6 Každá Smluvní strana ponese v plné výši vlastní náklady a výdaje spojené se sjednáním a uzavřením této Smlouvy, jakož i s jejím plněním, včetně nákladů a výdajů na své poradcce, nevyplývá-li z této Smlouvy jinak.
- 9.7 Nedílnou součástí této Smlouvy jsou následující přílohy:
1. Organizační struktura Vkladatele
 2. Přehled majetku a dluhů organizační jednotky „Elektrárna Mělník“
 3. Dlouhodobý nehmotný majetek
 4. Dlouhodobý hmotný majetek
 5. Nemovité věci zapsované do katastru nemovitostí, včetně geometrického plánu vyhotoveného GEFOS a.s. pod č. 578-46/2019, jako nedílné součásti přílohy č. 5
 6. Dlouhodobý finanční majetek
 7. Zásoby
 8. Ostatní majetek
 9. Pohledávky
 10. Krátkodobý finanční majetek
 11. Rezervy
 12. Závazky
 13. Časové rozlišení

- 14. Smlouvy
- 15. Ostatní složky Nepeněžitého vkladu
- 16. Specifikace položek vyloučených z Nepeněžitého vkladu do Společnosti

9.8 Tato Smlouva je vyhotovena ve [●] ([●]) vyhotoveních v českém jazyce, z nichž každá ze Smluvních stran obdrží po dvou (2) vyhotoveních a zbylá vyhotovení si ponechá Společnost pro účely řízení o zápisu nové výše základního kapitálu Společnosti do obchodního rejstříku dle Rozhodnutí a další řízení. Každé vyhotovení má platnost originálu.

10. PODPISY

Smluvní strany prohlašují, že se před podpisem této Smlouvy podrobně seznámily s jejím obsahem, který zcela a bezvýhradně odpovídá jejich pravé vůli.

V _____ dne _____

ČEZ, a. s.

Jméno: _____

Funkce: _____

Jméno: _____

Funkce: _____

V _____ dne _____

Energotrans, a.s.

Jméno: _____

Funkce: _____

Jméno: _____

Funkce: _____

Příloha 1 – ORGANIZAČNÍ STRUKTURA VKLADATELE

ČEZ, a. s. (Organizační graf, naposledy změnil system dne 06/04/2020 19:35:17)

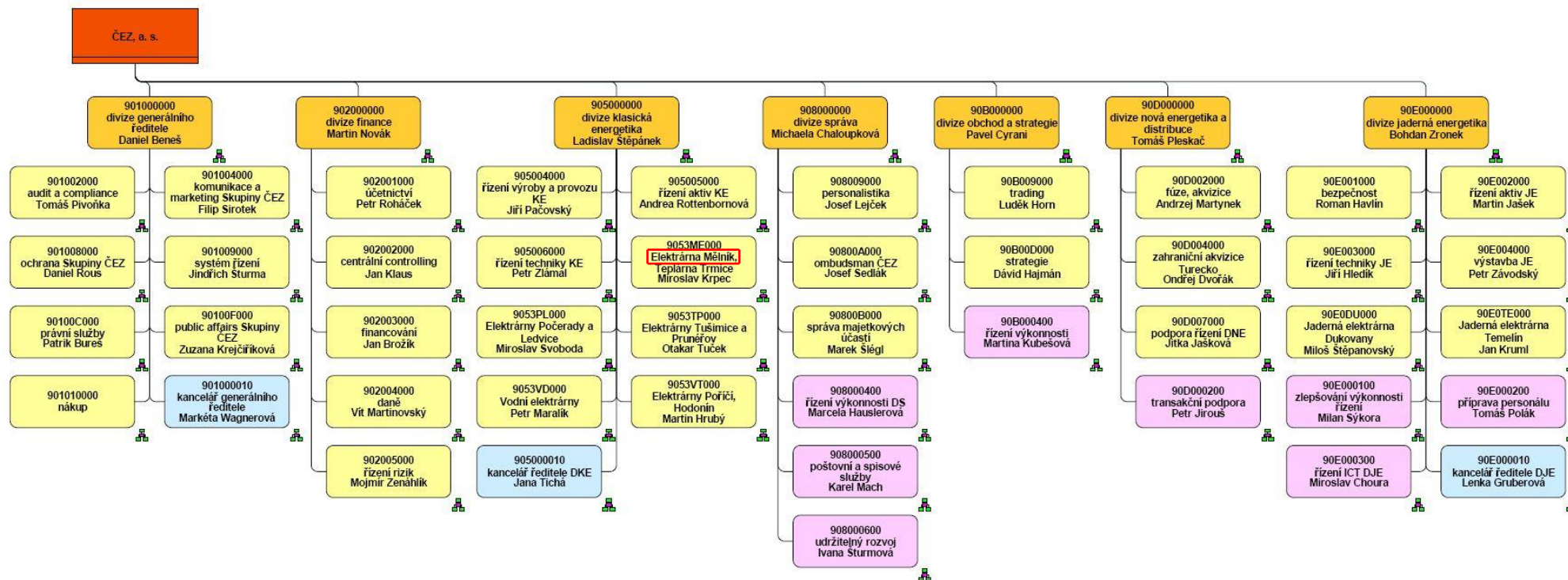

Struktura organizační jednotky „Elektřárna Mělník“, jak je vedena ve vnitropodnikovém účetnictví vkladatele:

- Elektřárna Mělník, Teplárna Trmice
 - + Elektřárna Mělník, Teplárna Trmice
 - Elektřárna Mělník
 - + Odbor chemické režimy EME
 - + Odb. prov. režimy teplárenství a ekologie
 - + Odbor výroba
 - + Odbor Péče o zařízení
 - + Produktová střediska
 - + Ostatní činnosti
 - + Teplárna Trmice

Příloha 2 - PŘEHLED MAJETKU A DLUHŮ ORGANIZAČNÍ JEDNOTKY „ELEKTRÁRNA MĚLNÍK“

Položky majetku a závazků /údaje v Kč/

	Položka	List	Elektrárna + závodní jídelna (účetní hodnota)					Standard	Poznámka/komentář
			Počet položek	PC 31. 12. 2019	Kum. odp. 31. 12. 2019	ZC k 31. 12. 2019			
Dlouhodobý nehmotný a hmotný majetek dle tříd IM a opravné položky	IM 1310 - software	1310	10	18 183 064,08	-17 782 362,98	400 701,10	IFRS		
	IM 2110 - budovy a haly	2110	89	1 649 511 930,34	-1 316 762 534,22	332 749 396,12	IFRS	bez staveb č. IM 210000168, 210000199 (ZEVO)	
	IM 2120 - stavby	2120	129	2 502 712 852,85	-2 135 372 431,71	367 340 421,14	IFRS		
	IM 2190 - rezervy na rekultivace	2190	1	0,00	0,00	0,00	CAS		
	IM 2203 - stroje	2203	217	5 699 689 406,31	-5 511 597 996,08	188 091 410,23	IFRS		
	IM 2204 - přístroje	2204	112	1 508 302 072,56	-1 423 013 707,49	85 288 365,07	IFRS		
	IM 2205 - zařízení	2205	132	832 684 584,18	-783 433 468,64	49 251 115,54	IFRS		
	IM 2206 - dopravní prostředky	2206	120	1 080 740 327,02	-1 046 526 428,71	34 213 898,31	IFRS		
	IM 2207 - inventář	2207	124	11 342 979,98	-7 012 778,60	4 330 201,38	IFRS		
	IM 2208 - měřidla energií	2208	10	7 902 720,34	-7 180 814,21	721 906,13	IFRS		
	IM 2920 - jiný DLHM (věcná břemena)	2920	2	12 530,00	-10 637,00	1 893,00	IFRS		
	IM 3110 - pozemky	3110	426	22 448 155,18	0,00	22 448 155,18	IFRS	bez pozemků č. IM 310000059, 310000683, 31000722 (ZEVO), úpr. dle GP k 310008293 (NET4GAS) a 310000106, 310000088, 310000089, 310000090 (dupl. vlast.)	
	IM 3210 - umělecká díla a sbírky	3210	22	73 802,00	0,00	73 802,00	IFRS		
IM 73100 - pozemky IFRS 16 (leasing)	73100	6	0,00	0,00	0,00	CAS			

	Účet 09220 - opravné položky - movité věci	9220	10	-54 514 380,82	0,00	-54 514 380,82	IFRS	
	Dlouhodobý nehmotný a hmotný majetek dle tříd IM celkem		1 410	13 279 090 044,02	-12 248 693 159,64	1 030 396 884,38		
Emisní povolenky	Účet 019200 - povolenky přidělené	EP				0,00	IFRS/CAS	
	Emisní povolenky celkem					0,00		
Nedokončené investice a poskytnuté zálohy	Účet 041100 - pořízení DLNM	041100				289 608,74	IFRS	
	Účet 042100 - pořízení DLHM	042100				16 854 549,61	IFRS	
	Účet 042200 - pořízení DLHM - věcná břemena	042200				60 000,00	IFRS	
	Účet 052100 - poskytnuté zálohy na DLHM	052100				1 028 500,00	IFRS	
	Nedokončené investice celkem					18 232 658,35		
Dlouhodobý finanční majetek						X		žádné položky neidentifikovány
	Dlouhodobý finanční majetek celkem					0,00		
DLOUHODOBÝ MAJETEK CELKEM						1 048 629 542,73		
Drobný majetek	IM 8110 - DNM - věcná břemena	8110	3	40 000,00	-40 000,00	0,00	IFRS	
	IM 8200 - DHM - operativní evidence	8200	388	3 506 925,40	-3 506 925,40	0,00	IFRS	
	Drobný majetek celkem		391	3 546 925,40	-3 546 925,40	0,00		
DROBNÝ MAJETEK CELKEM						0,00		
DLOUHODOBÝ + DROBNÝ MAJETEK CELKEM						1 048 629 542,73		
Zásoby	Účet 112100 - materiál na skladě	112xxx				114 166 997,19	IFRS	
	Účet 112510 - pevné energetické palivo na skladě - uhlí	112xxx				235 301 512,92	IFRS	
	Účet 112520 - tekuté energetické palivo (fosilní) na skladě	112xxx				2 487 280,21	IFRS	
	Účet 112700 - hmoty na úpravu spalin na skladě	112xxx				2 225 765,15	IFRS	
	Účet 119100 - materiál na cestě	119100				25 300,00	IFRS	
	Účet 191100 - opravná položka k materiálu	191100				-5 414,33	IFRS	

	Zásoby celkem					354 201 441,14		
Pohledávky dlouhodobé	Účet 314900 - poskytnuté dlouhodobé zálohy	314900				901 100,00	IFRS	
	Pohledávky dlouhodobé celkem					901 100,00		
Pohledávky krátkodobé	Účet 311400 - pohledávky - teplo	311400				70 014 236,32	IFRS	
	Účet 311600 - pohledávky SD ostatní, REM	311600				13 126 942,78	IFRS	
	Účet 311630 - pohledávky SD - elektrická energie CZK	311630CZK				161 155,94	IFRS	
	Účet 311630 - pohledávky SD - elektrická energie EUR	311630EUR				593 102,94	IFRS	
	Účet 311650 - pohledávky FI - self billing OTE - elektrická energie	311650				7 355 306,09	IFRS	
	Účet 315400 - smluvní pokuty a úroky z prodlení - teplo	315400				1 771,08	IFRS	
	Účet 315930 - reklamace uplatněné vůči dodavatelům (K)	315930				310 671,96	IFRS	
	Účet 378500 - jiné pohledávky SD krátkodobé	378500				14 000,00	IFRS	
	Účet 391200 - OOP k ostatním kr. pohledávkám z obchodních vztahů	311600, 315930				-1 265 056,01	IFRS	
	Účet 391201 - ZOP k ostatním kr. pohledávkám z obchodních vztahů	311600				-1 410 930,03	IFRS	
	Účet 391290 - OOP k jiným krátkodobým pohledávkám	378500				-14,00	IFRS	
	Účet 391340 - OOP ke krátkodobým pohledávkám - teplo	391340				-112 497,21	IFRS	
	Účet 391341 - ZOP ke krátkodobým pohledávkám - teplo	391341				-323 924,02	IFRS	
	Účet 391350 - OOP ke krátkodobým pohledávkám - elektřina ostatní	311630CZK, 311630EUR, 311650				-3 446,46	IFRS	
	Účet 391351 - ZOP ke krátkodobým pohledávkám - elektřina ostatní	311630CZK				-698,96	IFRS	
	Pohledávky krátkodobé celkem					88 460 620,42		
Krátkodobý finanční majetek	Účet 221979 - bankovní účty s omezenou dispozicí	221979				22 777 905,18	IFRS	
	Účet 291320 - OP k vázaným bankovním účtům	221979				0,00	CAS	
	Krátkodobý finanční majetek celkem					22 777 905,18		
OBĚŽNÁ AKTIVA CELKEM						466 341 066,74		
Časové rozlišení aktiv	Účet 381100 - náklady příštích období SOP	381100				7 527 691,00	IFRS	
	Účet 381160 - náklady příštích období - renovace	381160				445 821,00	IFRS	

	Časové rozlišení aktiv celkem					7 973 512,00		
ČASOVÉ ROZLIŠENÍ AKTIV CELKEM						7 973 512,00		
AKTIVA CELKEM						1 522 944 121,47		
Rezervy	Účet 451300 - rezerva na rekultivaci a asanaci skládky	451300				9 896 675,99	CAS	
	Účet 459100 - rezerva na náhradu škod způsobených exhalacemi	459100				50 032 113,00	IFRS	
	Účet 459300 - rezerva - emise skleníkových plynů	EP				0,00	CAS	
	Účet 459500 - rezerva na zaměstnanecké požitky	459500				637 319,00	IFRS	
	Účet 459510 - rezerva na zaměstnanecké požitky - krátkodobá část	459510				739 404,00	IFRS	
	Účet 459700 - rezerva na rekultivaci skládky dle IFRS	459700_459701				0,00	CAS	hodnota CAS = 0
	Účet 459701 - rezerva na rekultivaci skládky dle IFRS - krátkodobá část	459700_459701				0,00	CAS	hodnota CAS = 0
	Rezervy celkem					61 305 511,99		
Závazky dlouhodobé	Účet 474200 - závazky z leasingu - dlouhodobé	474200				0,00	CAS	
	Závazky dlouhodobé celkem					0,00		
Závazky krátkodobé	Účet 321100 - dodavatelé ostatní CZK	321100CZK				119 208 777,80	IFRS	
	Účet 321100 - dodavatelé ostatní EUR	321100EUR				34 410,22	IFRS	
	Účet 321120 - dodavatelé - materiál a zboží CZK	321120CZK				5 372 930,19	IFRS	
	Účet 321120 - dodavatelé - materiál a zboží EUR	321120EUR				1 458 056,60	IFRS	
	Účet 321121 - kurzový rozdíl	321120EUR				-2 379,70	IFRS	kurzový rozdíl snižuje hodnotu cizoměnového závazku k 31.12.2019
	Účet 321200 - dodavatelé dlouhodobého majetku	321200				19 764 141,39	IFRS	
	Účet 321300 - dodavatelé energetického paliva	321300				3 246 893,63	IFRS	
	Účet 331400 - zúčtování doplatků mezd	331400				69 688,00	IFRS	
	Účet 343901 - vstup - dohadná položka nezahnutá do přiznání k dani	343901				674 632,74	IFRS	
	Účet 347200 - dotace na přidělené povolenky	EP				0,00	CAS	
	Účet 379400 - jiné závazky HR - ostatní krátkodobé	379400				2 600,00	IFRS	

	Účet 379500 - ostatní závazky (K)	379500			6 210,00	IFRS	
	Účet 389100 - dohadné účty pasivní krátkodobé - SOP	389100			125 842,00	IFRS	
	Účet 389110 - dohadné účty pasivní - krátkodobé	389110			56 688 240,91	IFRS	
	Účet 474210 - závazky z leasingu - krátkodobé	474210			0,00	CAS	
	Závazky krátkodobé celkem				206 650 043,78		
Bankovní úvěry a výpomoci					X		žádné položky neidentifikovány
	Bankovní úvěry a výpomoci celkem				0,00		
CIZÍ ZDROJE CELKEM					267 955 555,77		
Časové rozlišení pasiv	Účet 384100 - výnosy příštích období - REM a prodej majetku	384100			13 183 655,08	IFRS	
	Časové rozlišení pasiv celkem				13 183 655,08		
ČASOVÉ ROZLIŠENÍ PASIV CELKEM					13 183 655,08		
CIZÍ ZDROJE + ČASOVÉ ROZLIŠENÍ PASIV					281 139 210,85		
VLASTNÍ KAPITÁL (dopočet)					1 241 804 910,62		
PASIVA CELKEM					1 522 944 121,47		

Doplňující údaje k majetku

Pozemky KN	Soupis pozemků	KN-pozemky	426		bez pozemků č. IM 310000059, 310000683, 31000722 (ZEVO), úpr. dle GP k 310008293 (NET4GAS) a 310000106, 310000088, 310000089, 310000090 (dupl. vlast.)
Stavby KN	Soupis staveb na pozemcích ve více k.ú. a staveb na cizích pozemcích	KN-stavby	4		stavby na pozemcích ve více katastrálních územích a stavby na cizích pozemcích

Ostatní složky

1	OJ EME - přehled aktiv a pasiv	AP			
2	Organizační schéma	ORGSCH			
3	Věcná břemena - povinný	VB-povinný			
4	Věcná břemena - oprávněný a nájem	VB-opravneny a najem			
5	Pozemky - nákup v r. 2020	KP2020			
6	Zaměstnanci	ZAM	2		
7	Zůstatek osobních účtů zaměstnanců			0,00	žádný zůstatek neidentifikován
8	Smlouvy	SML			
9	Objednávky	OBJ			
10	Plán investic	PLINV			
11	Účet 753111 - odepsané pohledávky FI-CA	753111		0,00	IFRS
12	Účet 753114 - odepsané pohledávky	753114a		0,00	IFRS
13	Účet 753114 - odepsané pohledávky	753114b		0,00	IFRS
14	Účet 753300 - pohledávky ze smluvních pokut a úroků z prodlení	753300		0,00	IFRS
15	Účet 754200 - náhradní díly před renovací	754200		0,00	IFRS
16	Účet 754210 - náhradní díly odeslané k renovaci	754210		0,00	IFRS
17	Ekologické zátěže a rizika				žádné neidentifikovány
18	Soudní spory	Spory	17		

KONEC SESTAVY

Příloha 3 - DLOUHODOBÝ NEHMOTNÝ MAJETEK

IM 1310 - software

P. č.	Investiční majetek	Aktivace dne	Označení	Pof.hodn. K 31.12.2019	Kum.o dp.	Úč.ho dn.	Odpis 1-12/2019 IFRS	Mě na	Tří da IM	Nákl.středí sko	CZ-CPA	Původní SKP	Odpisový klíč	Životnost	Umístění	Místnost	Výměra	Struktura	Osobní číslo	Daňová poř.hod. k 31.12.2019	Daňové Kum.o dp.k 31.12.2019	Roční daňový odpis 2019	Daňová Zůstatková hodnota	Daňový odpisový klíč	Daňová Doba trvání	Rok změny	Období změny	Daňová skupina	Datum zahájení daňových odpisů
1	130000013	10.12.2002	Uprage SQL Serveru	591 171,12	-591 171,12	0,00	0,00	CZK	1310	9053MET0MR	5829291	7221111	ULIZ	14	EMĚ3	90030007	0	VEC	79002422	590 135,00	-590 135,00	0,00	0,00	ULIZ	14	2014	000	1	01.01.2002
2	130000015	30.10.1996	SW SM/REL511, SM/BASE	105 543,00	-105 543,00	0,00	0,00	CZK	1310	9053MET0MR	5829291	7221111	U250	4	0	90030001	0	VEC	79002422	105 543,00	-105 543,00	0,00	0,00	DZ00	3		000	1	01.01.1996
3	130000017	30.12.1999	IMA-SW VSTUP.SYST.EMĚ	503 820,00	-503 820,00	0,00	0,00	CZK	1310	9053ME0200	5829291	7221111	U250	4	0	90030001	0	VEC	90011368	503 820,00	-503 820,00	0,00	0,00	D03L	3		000	1	01.01.1999
4	130000018	28.12.2001	SW-Off-line diagnostický nahližeč	42 300,00	-42 300,00	0,00	0,00	CZK	1310	9053MET0MR	582929UC	722111UC	U250	4	0	90030001	0	VEC	79002422	42 300,00	-42 300,00	0,00	0,00	U250	4		000	U	01.01.2001
5	130000019	03.09.2003	TELE SW KOTEL	5 721 497,37	-5 320 796,27	400 701,10	-65 585,00	CZK	1310	9053MET0MR	582929UC	722111UC	ULIZ	19	VELÍN	90030007	0	VEC	79002422	5 659 014,50	-5 260 600,25	-65 169,00	398 414,25	ULIZ	19	2019	000	U	01.01.2003
6	130000232	01.01.2004	SW PRO ŘÍDÍCÍ SYSTÉM WESTINGHOUSE	9 984 209,00	-9 984 209,00	0,00	0,00	CZK	1310	9053MET0MR	5829290B	7221110B	ULIZ	3	0	90030001	0	VEC	79002422	9 984 209,00	-9 984 209,00	0,00	0,00	DLI2	3		000	0	01.01.2004
7	130000233	25.11.2004	MS OFFICE OEM PRO 2003	11 483,00	-11 483,00	0,00	0,00	CZK	1310	9053MET0MR	582929UX	722111UX	ULIP	3	EMĚ3	90030001	0	VEC	79002422	11 483,00	-11 483,00	0,00	0,00	ULIP	3		000	U	01.12.2004
8	130000463	21.09.2012	EMON-Vyhod. SW systému EME	181 950,84	-181 950,84	0,00	0,00	CZK	1310	9053MET0MR	5829290B	7222120B	ULIN	3	0	90030001	0	VEC	79002422	177 400,00	-177 400,00	0,00	0,00	DLI2	3		000	0	01.10.2012
9	130000532	31.01.2016	Software Thermoflow-thermoflex a PEACE	940 949,75	-940 949,75	0,00	0,00	CZK	1310	9053ME0200	5829290X		ULIN	2	630/01	90030078	0	VEC	79907791	940 949,75	-940 949,75	0,00	0,00	DLIN	1		000	0	01.02.2016
10	130000550	28.12.2016	Školící automat SW	100 140,00	-100 140,00	0,00	-30 598,00	CZK	1310	9053MET0BD	5829290B		ULIN	3	0	90030001	0	VEC	79000015	100 140,00	-100 140,00	-33 380,00	0,00	DLI2	3		000	0	01.01.2017

Příloha 4 - DLOUHODOBÝ HMOTNÝ MAJETEK

IM 2110 – budovy a haly

P. č.	Investiční majetek	Podě- lso	Aktivace dne	Označení	Poř.h odn.	Kum. odp.	Úč.h odn.	Odpis 1- 12/201 9 IFRS	Mě- na	Trí- da IM	Nákl.stř edisko	Klíč nemovitosti	CZ- CPA	Původ ní SKP	Odpisov ý klíč	Život nost	Umís- tění	Místn ost	Struk- tura	Osob ní číslo	Hod nota dota ce	Poskytovatel dotace	Daňová poř.ho d. k 31.12. 2019	Daňová Kum. odp.k 31.12. 2019	Roč ní daň ový odp is 201 9	Daňová Zůstat ková hodnota	Daňový odpis ový klíč	Daňová Doba a trvá ní	Ro- k změ ny	Obd obí změ ny	Daňová skupina	Datum zaháje ní daňov ých odpisů
1	210000004	0	29.01.1996	ŘÍDÍCÍ CENTRUM ODSÍŘENÍ	6 944 539,00	-3 333 381,00	3 611 158,00	-138 891,00	CZK	2110		BUD 9000/90030/0/200304	1220195	1220195	U020	50	0	90030001	VEC	79000015	0		6 944 539,00	-6 944 539,00	0,00	0,00	D30L	030	000	5	01.02.1996	
2	210000027	0	01.09.1961	REMIZA LOKOMOTIV	2 500 359,00	-2 418 660,00	81 699,00	-50 008,00	CZK	2110		BUD 9000/90030/0/200205	124111	124111	U020	50	0	90030001	VEC	79000015	0		2 500 359,00	-2 500 359,00	0,00	0,00	D30L	030	000	5	01.01.1961	
3	210000029	0	28.02.1971	STAN.CERP.CH L.VODYII S.C	27 431 221,65	-25 591 429,00	1 839 792,65	-548 625,00	CZK	2110		BUD 9000/90030/0/200364	1251135	1251135	U020	50	0	90030001	VEC	79906185	0		27 081 450,9	-27 081 450,9	0,00	0,00	D30L	030	2011	000	5	01.01.1971
4	210000030	0	31.10.1960	STAN.CERP.CH L.VODY I S.C	21 618 253,11	-21 274 017,16	344 235,95	-432 366,00	CZK	2110		BUD 9000/90030/0/200367	1251135	1251135	U020	50	0	90030001	VEC	79906185	0		21 524 647,36	-21 524 647,36	0,00	0,00	D30L	030	2015	000	5	01.01.1960
5	210000031	0	01.02.1971	BUDOVA KOTELNY II	97 248 242,24	-97 248 242,24	0,00	0,00	CZK	2110		BUD 9000/90030/0/200455	1251124M	1251124M	ULIZ	59	0	90030001	VEC	79000015	206 414,37	DOTACE NA ODSÍŘENÍ,ALOKACE NA DLHM K PŘECH. NA SAP	97 115 145,5	-97 115 145,5	0,00	0,00	D20L	020	2017	000	4	01.01.1971
6	210000032	0	01.12.1973	GARAZE NA AUTA	1 472 113,00	-1 340 756,00	131 357,00	-29 443,00	CZK	2110		BUD 9000/90030/0/200163	1242115	1242115	U020	50	0	90030001	VEC	79000015	0		1 472 113,00	-1 472 113,00	0,00	0,00	D30L	030	000	5	01.01.1973	
7	210000033	0	01.02.1972	SKLAD-HLAVNI	19 615 211,21	-5 309 890,00	14 305 321,21	-367 306,00	CZK	2110		BUD 9000/90030/0/200491	125111	125111	U020	50	0	90030001	VEC	79000015	0		19 414 980,55	-7 589 978,00	-660 110,00	11 825 002,55	D30L	030	2019	000	5	01.01.1972
8	210000034	0	01.09.1960	SKLAD OLEJU A HORLAVIN	471 589,00	-471 589,00	0,00	0,00	CZK	2110		BUD 9000/90030/0/200178	1252115	1252115	U020	50	0	90030001	VEC	79000015	0		471 589,00	-471 589,00	0,00	0,00	D30L	030	000	5	01.01.1960	
9	210000037	0	01.12.1968	SKLAD CERPADEL	1 132 820,00	-1 132 820,00	0,00	0,00	CZK	2110		BUD 9000/90030/0/200293	1252115	1252115	U020	50	0	90030001	VEC	79000015	0		1 132 820,00	-1 132 820,00	0,00	0,00	D30L	030	000	5	01.01.1968	
10	210000038	0	01.09.1960	GARAZE	799 891,00	-756 154,00	43 737,00	-15 998,00	CZK	2110		BUD 9000/90030/0/200453	1242115	1242115	U020	50	0	90030001	VEC	79000015	0		799 891,00	-799 891,00	0,00	0,00	D30L	030	000	5	01.01.1960	
11	210000039	0	01.06.1960	BUDOVA ADMINISTRATIVNI I	14 662 523,69	-9 547 383,00	5 115 140,69	-293 251,00	CZK	2110		BUD 9000/90030/0/200274	1220195	1220195	U020	50	0	90030001	VEC	79000015	0		14 638 576,00	-13 778 882,00	-497 712,00	859 694,00	D30L	030	2010	000	5	01.01.1960

1 2	21000 0040	0	01.03. 1972	BUDOVA SPOJ.I-II	14 547 378,2 6	-11 734 609,0 0	2 812 769, 26	-290 948,00	CZ K	21 10		BUD 9000/90030 0/200197	12201 95	12201 95	U020	50	0	9003 0001	VEC	7900 0015	0		14 490 911,2 4	-13 340 189,0 0	- 492 691, 00	1 150 722,2 4	D30 L	030	201 8	000	5	01.01. 1972
1 3	21000 0042	0	01.03. 1962	VRATNICE+ZD R.STR.	3 270 834,3 8	-2 130 464,0 1	1 140 370, 37	-65 417,00	CZ K	21 10		BUD 9000/90030 0/200463	12201 95	12201 95	U020	50	0	9003 0001	VEC	7900 0015	0		3 269 812,1 5	-3 143 800,0 0	- 111 174, 00	126 012,1 5	D30 L	030	201 6	000	5	01.01. 1962
1 4	21000 0043	0	01.03. 1962	USCHOVNA KOL EI	167 620,0 0	-158 836,0 0	8 784, 00	-3 353,00	CZ K	21 10		BUD 9000/90030 0/200474	12421 15	12421 15	U020	50	0	9003 0001	VEC	7900 0015	0		167 620,0 0	-167 620,0 0	0,00	0,00	D30 L	030		000	5	01.01. 1962
1 5	21000 0045	0	01.03. 1981	ST. BAGROVACÍ III st.č.	36 660 723,0 0	-36 660 723,0 0	0,00	0,00	CZ K	21 10	9053ME T2SO	12511 24M	12511 24M	U033	30	EMĚ 3	9003 0001	VEC	7900 0015	0			35 963 155,0 0	-35 963 155,0 0	0,00	0,00	D20 L	020	201 1	000	4	01.01. 1981
1 6	21000 0151	0	01.02. 1971	BUDOVA STROJOVNY II	66 876 733,4 9	-61 945 689,1 0	4 931 044, 39	-448 277,00	CZ K	21 10		BUD 9000/90030 0/200385	12511 24M	12511 24M	ULIZ	59	0	9003 0001	VEC	7900 0015	0		66 332 588,9 7	-66 332 588,9 7	0,00	0,00	D20 L	020	201 5	000	4	01.01. 1971
1 7	21000 0152	0	01.04. 1965	PRISTRESEK OCEL.NA VLEC.	28 500,0 0	-28 500,0 0	0,00	0,00	CZ K	21 10	9053ME TOPR	12521 15	12521 15	U020	50	0	9003 0001	VEC	7900 0015	0			28 500,0 0	-28 500,0 0	0,00	0,00	D30 L	030		000	5	01.01. 1965
1 8	21000 0153	0	01.02. 1972	GARAZE BULDOZERU EME II	1 714 022,0 0	-1 630 506,0 0	83 516, 00	-34 281,00	CZ K	21 10		BUD 9000/90030 0/200330	12421 15	12421 15	U020	50	0	9003 0001	VEC	7900 0015	0		1 714 022,0 0	-1 714 022,0 0	0,00	0,00	D30 L	030		000	5	01.01. 1972
1 9	21000 0154	0	01.06. 1964	GARAZE BULD.VC.SOC. BUDOV	5 620 064,0 0	-5 145 851,0 0	474 213, 00	-112 402,00	CZ K	21 10		BUD 9000/90030 0/200363	12421 15	12421 15	U020	50	0	9003 0001	VEC	7900 0015	0		5 620 064,0 0	-5 620 064,0 0	-98 554, 00	0,00	D30 L	030	200 4	000	5	01.01. 1964
2 0	21000 0155	0	01.09. 1973	BUDOVA=CEN TRALNI DILNY	12 995 759,2 4	-12 793 258,0 0	202 501, 24	-259 916,00	CZ K	21 10		BUD 9000/90030 0/200408	12511 1	12511 1	U020	50	0	9003 0001	VEC	7900 0015	0		12 954 807,6 7	-12 954 807,6 7	0,00	0,00	D30 L	030	201 1	000	5	01.01. 1973
2 1	21000 0156	0	01.12. 1971	DILNY (BYV.EXPERIM)	1 269 000,0 0	-1 269 000,0 0	0,00	0,00	CZ K	21 10		BUD 9000/90030 0/200430	12511 1	12511 1	U020	50	0	9003 0001	VEC	7900 0015	0		1 269 000,0 0	-1 269 000,0 0	0,00	0,00	D30 L	030		000	5	01.01. 1971
2 2	21000 0157	0	01.09. 1960	SKLAD	2 048 084,0 0	-2 048 084,0 0	0,00	0,00	CZ K	21 10		BUD 9000/90030 0/200482	12521 15	12521 15	U020	50	0	9003 0001	VEC	7900 0015	0		2 048 084,0 0	-2 048 084,0 0	0,00	0,00	DCV 5	030		000	5	01.01. 1960
2 3	21000 0158	0	01.02. 1979	STANICE POZARNI	6 457 621,0 0	-3 992 311,0 0	2 465 310, 00	-129 153,00	CZ K	21 10		BUD 9000/90030 0/200486	12421 15	12421 15	U020	50	0	9003 0001	VEC	9001 7896	0		6 457 621,0 0	-6 036 452,0 0	- 219 560, 00	421 169,0 0	D30 L	030	199 8	000	5	01.01. 1979
2 4	21000 0159	0	01.06. 1981	CHEMICKA UPRAVNA VODYIII	53 964 465,5 0	-46 928 553,0 0	7 035 912, 50	-1 079 290,00	CZ K	21 10	9053ME TOVH	12511 35	12511 35	U020	50	0	9003 0001	VEC	7990 6185	0			53 852 210,9 2	-53 852 210,9 2	- 103 750, 92	0,00	D30 L	030	201 8	000	5	01.01. 1981
2 5	21000 0160	0	01.03. 1981	ODLUC.A ROZVOD.PRO ELEKR	13 662 060,0 0	-13 662 060,0 0	0,00	0,00	CZ K	21 10		BUD 9000/90030 0/200510	12511 24M	12511 24M	U033	30	0	9003 0001	VEC	7990 6185	0		13 662 060,0 0	-13 662 060,0 0	0,00	0,00	D20 L	020	200 4	000	4	01.01. 1981

26	210000161	0	01.08.1981	SKLAD ZS-OCELEME III	443 857,00	-443 857,00	0,00	0,00	CZ K	21 10		BUD 9000/90030/200518	12521 15	12521 15	U020	50	0	9003 0001	VEC	7900 0015	0									443 857,00	-443 857,00	0,00	0,00	D30 L	030		000	5	01.01.1981
27	210000162	0	01.03.1981	VODIKOVE HOSPODARSTVI	272 752,00	-272 752,00	0,00	0,00	CZ K	21 10		BUD 9000/90030/200523	12511 1	12511 1	U020	50	0	9003 0001	VEC	7990 4575	0									272 752,00	-272 752,00	0,00	0,00	D30 L	030		000	5	01.01.1981
28	210000163	0	01.03.1981	VRATNICE VLECKOVA	83 003,00	-83 003,00	0,00	0,00	CZ K	21 10		BUD 9000/90030/200525	12201 95	12201 95	U020	50	0	9003 0001	VEC	7900 0015	0									83 003,00	-83 003,00	0,00	0,00	D30 L	030		000	5	01.01.1981
29	210000164	0	01.03.1981	BUDOVA STROJOVNY III	147 468 682,17	-147 468 682,17	0,00	0,00	CZ K	21 10		BUD 9000/90030/200530	12511 24M	12511 24M	ULIZ	44	0	9003 0001	VEC	7900 0015	0									147 461 926,12	-147 461 691,12	0,00	0,00	D20 L	020	201 3	000	4	01.01.1981
30	210000165	0	01.09.1981	DILNY A SKLADY KOTELNY	3 518 936,00	-3 518 936,00	0,00	0,00	CZ K	21 10		BUD 9000/90030/200537	12521 15	12521 15	U020	50	0	9003 0001	VEC	7900 0015	0									3 518 936,00	-3 518 936,00	0,00	0,00	D30 L	030	200 4	000	5	01.01.1981
31	210000166	0	01.11.1981	PROV.BUD.VC ETNE SPOJOV	58 002 230,26	-50 366 155,00	7 636 075,26	-1 160 045,00	CZ K	21 10		BUD 9000/90030/200539	12201 95	12201 95	U020	50	0	9003 0001	VEC	7900 0015	0									57 583 926,45	-57 561 488,00	-1 957 854,00	22 438,45	D30 L	030	201 8	000	5	01.01.1981
32	210000167	0	01.11.1981	BUDOVA KOTELNY III	392 712 719,21	-392 712 719,21	0,00	0,00	CZ K	21 10		BUD 9000/90030/200540	12511 24M	12511 24M	ULIZ	44	0	9003 0001	VEC	7900 0015	212 759,68		DOTACE NA ODSIRENI,ALOKACE NA DLHM K PŘECH. NA SAP							392 900 355,95	-392 900 355,95	0,00	0,00	D20 L	020	201 7	000	4	01.01.1981
33	210000169	0	01.11.1982	CEKARNY AUTOB.EME III	1 308 754,00	-802 559,00	506 195,00	-26 176,00	CZ K	21 10		BUD 9000/90030/200544	12741 1	12741 1	U020	50	0	9003 0001	VEC	7900 0015	0									1 308 754,00	-1 048 528,00	-44 498,00	260 226,00	D30 L	030		000	5	01.01.1982
34	210000170	0	01.07.1982	SKLAD	74 444,00	-74 444,00	0,00	0,00	CZ K	21 10		BUD 9000/90030/200179	12521 15	12521 15	U020	50	0	9003 0001	VEC	7900 0015	0									74 444,00	-74 444,00	0,00	0,00	D30 L	030		000	5	01.01.1982
35	210000171	0	01.08.1982	OLEJ.HOSP.PR O BULDOZERY	2 680 230,00	-1 285 212,00	1 395 018,00	-53 605,00	CZ K	21 10		BUD 9000/90030/200181	12521 15	12521 15	U020	50	0	9003 0001	VEC	7900 0015	0									2 680 230,00	-2 126 388,00	-91 128,00	553 842,00	D30 L	030	199 5	000	5	01.01.1982
36	210000172	0	01.11.1982	SKLAD OCELOVY O	459 000,00	-459 000,00	0,00	0,00	CZ K	21 10		BUD 9000/90030/200185	12521 15	12521 15	U020	50	0	9003 0001	VEC	7900 0015	0									459 000,00	-459 000,00	0,00	0,00	D30 L	030		000	5	01.01.1982
37	210000173	0	01.11.1982	PRISTRESEK OCELOVY O	254 493,00	-254 493,00	0,00	0,00	CZ K	21 10		BUD 9000/90030/200187	12521 15	12521 15	U020	50	0	9003 0001	VEC	7900 0015	0									254 493,00	-254 493,00	0,00	0,00	D30 L	030		000	5	01.01.1982
38	210000174	0	01.11.1982	SKLAD OCEL.NETEMP. O	446 836,00	-446 836,00	0,00	0,00	CZ K	21 10		BUD 9000/90030/200188	12521 15	12521 15	U020	50	0	9003 0001	VEC	7900 0015	0									446 836,00	-446 836,00	0,00	0,00	D30 L	030		000	5	01.01.1982
39	210000175	0	01.11.1982	SKLAD AB - O	692 959,00	-692 959,00	0,00	0,00	CZ K	21 10		BUD 9000/90030/200189	12521 15	12521 15	U020	50	0	9003 0001	VEC	7900 0015	0									692 959,00	-692 959,00	0,00	0,00	D30 L	030		000	5	01.01.1982
40	210000176	0	01.11.1982	SKLAD TEMPEROVY OB	824 900,00	-824 900,00	0,00	0,00	CZ K	21 10		BUD 9000/90030/200192	12521 15	12521 15	U020	50	0	9003 0001	VEC	7900 0015	0									824 900,00	-824 900,00	0,00	0,00	D30 L	030	199 6	000	5	01.01.1982
41	210000177	0	01.01.1983	CERP.STANICE PRO LOKOTR.	199 669,00	-147 451,00	52 218,00	-3 994,00	CZ K	21 10	9053ME TOBD		12301 2	12301 2	U020	50	0	9003 0001	VEC	7900 0015	0									199 669,00	-199 669,00	0,00	0,00	D30 L	030		000	5	01.01.1983

4 2	21000 0178	0	01.01. 1983	ULOŽIŠTÉ MOTOROVÉ NAFTY	3 896 798,0 0	-2 002 794,0 0	1 894 004, 00	-77 936,00	CZ K	21 10		BUD 9000/90030 0/200195	12521 15	12521 15	U020	50	0	9003 0001	VEC	7900 0015	0		3 896 798,0 0	-3 225 396,0 0	- 132 492, 00	671 402,0 0	D30 L	030	199 4	000	5	01.01. 1983
4 3	21000 0179	0	01.04. 1983	PRISTRESEK OCELOVY	210 000,0 0	-210 000,0 0	0,00	0,00	CZ K	21 10		BUD 9000/90030 0/200200	12521 15	12521 15	U020	50	0	9003 0001	VEC	7900 0015	0		210 000,0 0	-210 000,0 0	0,00	0,00	D30 L	030		000	5	01.01. 1983
4 4	21000 0180	0	01.04. 1983	PRISTRESEK OCELOVY	210 000,0 0	-210 000,0 0	0,00	0,00	CZ K	21 10		BUD 9000/90030 0/200201	12521 15	12521 15	U020	50	0	9003 0001	VEC	7900 0015	0		210 000,0 0	-210 000,0 0	0,00	0,00	D30 L	030		000	5	01.01. 1983
4 5	21000 0181	0	01.05. 1983	SKLAD TEMPEROVAN Y O	885 325,0 0	-884 195,0 0	1 130, 00	-17 707,00	CZ K	21 10		BUD 9000/90030 0/200202	12521 15	12521 15	U020	50	0	9003 0001	VEC	7900 0015	0		885 325,0 0	-885 325,0 0	0,00	0,00	D30 L	030		000	5	01.01. 1983
4 6	21000 0182	0	01.05. 1983	SKLAD TEMPEROVAN Y obj.č.824	1 287 862,0 0	-1 120 986,0 0	166 876, 00	-25 758,00	CZ K	21 10		BUD 9000/90030 0/200203	12521 15	12521 15	U020	50	0	9003 0001	VEC	7900 0015	0		1 287 862,0 0	-1 287 862,0 0	0,00	0,00	D30 L	030	200 2	000	5	01.01. 1983
4 7	21000 0183	0	01.05. 1983	SKLAD TEMPEROVAN Y O	692 000,0 0	-692 000,0 0	0,00	0,00	CZ K	21 10		BUD 9000/90030 0/200204	12521 15	12521 15	U020	50	0	9003 0001	VEC	7900 0015	0		692 000,0 0	-692 000,0 0	0,00	0,00	D30 L	030		000	5	01.01. 1983
4 8	21000 0184	0	01.12. 1983	BUDOVA- ŘÍD.CENTR.OD SÍŘ.	7 620 707,0 0	-5 942 907,0 0	1 677 800, 00	-152 415,00	CZ K	21 10		BUD 9000/90030 0/200209	12201 95	12201 95	U020	50	0	9003 0001	VEC	7900 0015	0		7 620 707,0 0	-7 222 342,0 0	- 259 105, 00	398 365,0 0	D30 L	030	200 2	000	5	01.01. 1983
4 9	21000 0185	0	01.12. 1983	SKLAD TEMPEROVY OB	600 000,0 0	-600 000,0 0	0,00	0,00	CZ K	21 10		BUD 9000/90030 0/200211	12521 15	12521 15	U020	50	0	9003 0001	VEC	7900 0015	0		600 000,0 0	-600 000,0 0	0,00	0,00	D30 L	030		000	5	01.01. 1983
5 0	21000 0186	0	01.02. 1971	SOC.ZAR.U CERPACI STAN.	45 740,0 0	-45 740,0 0	0,00	0,00	CZ K	21 10		BUD 9000/90030 0/200214	12201 95	12201 95	U020	50	0	9003 0001	VEC	7990 6185	0		45 740,0 0	-45 740,0 0	0,00	0,00	D30 L	030		000	5	01.01. 1971
5 1	21000 0187	0	01.12. 1985	OLEJOVE HOSPODARST VI	1 448 137,0 0	-984 787,0 0	463 350, 00	-28 963,00	CZ K	21 10		BUD 9000/90030 0/200228	12521 15	12521 15	U020	50	0	9003 0001	VEC	7900 2422	0		1 448 137,0 0	-1 424 998,0 0	-49 237, 00	23 139,0 0	D30 L	030		000	5	01.01. 1985
5 2	21000 0188	0	01.04. 1992	OBJEKT STAVENISTNI(BUNKA	63 845,0 0	-48 578,0 0	15 267, 00	-1 277,00	CZ K	21 10	9053ME TOPR		12741 1	12741 1	U020	50	0	9003 0001	VEC	7900 0015	0		63 845,0 0	-55 589,0 0	-2 171, 00	8 256,0 0	D30 L	030		000	5	01.01. 1992
5 3	21000 0190	0	01.04. 1992	BUNKA ATYP.RD 015- 026	87 645,0 0	-66 644,0 0	21 001, 00	-1 753,00	CZ K	21 10	9053ME TOPR		12741 1	12741 1	U020	50	0	9003 0001	VEC	7900 0015	0		87 645,0 0	-76 294,0 0	-2 980, 00	11 351,0 0	D30 L	030		000	5	01.01. 1992
5 4	21000 0191	0	31.03. 1993	DILNA SO 842 B	2 628 300,0 0	-1 869 992,0 0	758 308, 00	-52 566,00	CZ K	21 10		BUD 9000/90030 0/200232	12511 1	12511 1	U020	50	0	9003 0001	VEC	7900 0015	0		2 628 300,0 0	-2 181 720,0 0	-89 363, 00	446 580,0 0	D30 L	030		000	5	01.01. 1993
5 5	21000 0192	0	31.03. 1993	KANCALAR +SKLAD DKP SO84	2 068 100,0 0	-1 431 769,0 0	636 331, 00	-41 362,00	CZ K	21 10		BUD 9000/90030 0/200233	12521 15	12521 15	U020	50	0	9003 0001	VEC	7900 0015	0		2 068 100,0 0	-1 736 688,0 0	-70 316, 00	331 412,0 0	D30 L	030		000	5	01.01. 1993
5 6	21000 0193	0	01.05. 1993	SKLAD SO 856	1 498 500,0 0	-853 474,0 0	645 026, 00	-29 970,00	CZ K	21 10		BUD 9000/90030 0/200234	12521 15	12521 15	U020	50	0	9003 0001	VEC	7900 0015	0		1 498 500,0 0	-1 475 098,0 0	-15 602, 00	23 402,0 0	DZO 0	030		000	5	01.01. 1993
5 7	21000 0194	0	01.05. 1993	SKLAD CHEMIE	1 499 600,0 0	-1 201 402,0 0	298 198, 00	-29 992,00	CZ K	21 10		BUD 9000/90030 0/200236	12521 15	12521 15	U020	50	0	9003 0001	VEC	7900 0015	0		1 499 600,0 0	-1 477 266,0 0	-14 890, 00	22 334,0 0	DZO 0	030		000	5	01.01. 1993

58	210000195	0	01.05.1993	DILNA SO 855	1 498 500,00	-853 474,00	645 026,00	-29 970,00	CZ K	21 10		BUD 9000/90030/200237	125111	125111	U020	50	0	9003 0001	VEC	7900 0015	0										1 498 500,00	-1 475 098,00	-15 602,00	23 402,00	DZO 0	030		000	5	01.01.1993
59	210000196	0	01.05.1993	SKLAD BAREV A MAZ.SO 866	1 062 400,00	-587 415,00	474 985,00	-21 248,00	CZ K	21 10		BUD 9000/90030/200238	125215	125215	U020	50	0	9003 0001	VEC	7900 0015	0										1 062 400,00	-1 045 717,00	-11 122,00	16 683,00	DZO 0	030		000	5	01.01.1993
60	210000197	0	30.11.1993	SKLAD MTZ TROJLOD	6 564 085,00	-4 501 647,00	2 062 438,00	-131 282,00	CZ K	21 10		BUD 9000/90030/200239	125215	125215	U020	50	0	9003 0001	VEC	7900 0015	0										6 564 085,00	-6 461 260,00	-68 551,00	102 825,00	DZO 0	030		000	5	01.01.1993
61	210000198	0	30.11.1993	ŠATNY ELEGÁN	22 945 270,00	-15 651 667,00	7 293 603,00	-458 906,00	CZ K	21 10		BUD 9000/90030/200244	123012	123012	U020	50	0	9003 0001	VEC	7900 0015	0										22 945 270,00	-21 693 427,00	- 357 670,00	1 251 843,00	DZO 0	030	199 8	000	5	01.01.1993
62	210000200	0	31.12.1993	SKLAD TECH. PLYNU SO01AB	8 746 657,00	-6 061 710,00	2 684 947,00	-174 934,00	CZ K	21 10		BUD 9000/90030/200247	125215	125215	U020	50	0	9003 0001	VEC	7900 0015	0										8 746 657,00	-8 610 583,00	-90 716,00	136 074,00	DZO 0	030	199 4	000	5	01.01.1993
63	210000201	0	14.12.1993	SKLAD DKP	3 599 132,00	-2 425 340,00	1 173 792,00	-71 983,00	CZ K	21 10		BUD 9000/90030/200254	125215	125215	U020	50	0	9003 0001	VEC	7900 0015	0										3 599 132,00	-3 542 297,00	-37 891,00	56 835,00	DZO 0	030		000	5	01.01.1993
64	210000202	0	28.02.1994	TRISKARNA	4 326 858,00	-2 982 678,00	1 344 180,00	-86 538,00	CZ K	21 10		BUD 9000/90030/200257	125111	125111	U020	50	0	9003 0001	VEC	7900 0015	0										4 326 858,00	-4 218 558,00	-54 151,00	108 300,00	DZO 0	030		000	5	01.01.1994
65	210000203	0	30.08.1994	ZKUŠEBNA MAZUT. HORÁKŮ	907 952,00	-597 769,00	310 183,00	-18 160,00	CZ K	21 10		BUD 9000/90030/200258	125111	125111	U020	50	0	9003 0001	VEC	7900 0015	0										907 952,00	-885 238,00	-11 357,00	22 714,00	DZO 0	030		000	5	01.01.1994
66	210000204	0	01.12.1994	JÍDELNA ZÁV.+ VRÁTN.II	82 956 799,90	-40 395 450,11	42 561 349,79	-1 659 136,00	CZ K	21 10		BUD 9000/90030/200259	1220195	1220195	U020	50	0	9003 0001	VEC	7900 0015	0										82 902 266,01	-70 850 737,00	- 964 123,00	12 051 529,01	DZO 0	030	201 6	000	5	01.01.1994
67	210000205	0	08.12.1994	TUNELY ROZMR.Č.1-2 ST.Č.	79 928 177,00	-58 877 166,00	21 051 011,00	-1 598 564,00	CZ K	21 10		BUD 9000/90030/200272	124111	124111	U020	50	0	9003 0001	VEC	7900 0015	0										79 928 177,00	-78 661 839,00	- 633 169,00	1 266 338,00	DZO 0	030		000	5	01.01.1994
68	210000206	0	31.08.1995	ŠATNY A KANC.DOD. VČ.VS	6 174 938,00	-3 969 464,00	2 205 474,00	-123 499,00	CZ K	21 10		BUD 9000/90030/200294	1220195	1220195	U020	50	0	9003 0001	VEC	7900 0015	0										6 174 938,00	-5 950 538,00	-89 760,00	224 400,00	DZO 0	030		000	5	01.01.1995
69	210000207	0	31.05.1996	NÁKL. VRÁTNICE III ST.Č.	4 130 355,00	-2 822 435,00	1 307 920,00	-82 608,00	CZ K	21 10		BUD 9000/90030/200311	1220195	1220195	U020	50	0	9003 0001	VEC	7900 0015	0										4 130 355,00	-3 983 543,00	-48 938,00	146 812,00	DZO 0	030		000	5	01.01.1996
70	210000208	0	31.12.1997	STAVEDLO CENTRALNI	22 312 703,06	-12 895 170,24	9 417 532,82	-446 255,00	CZ K	21 10		BUD 9000/90030/200321	124111	124111	U020	50	0	9003 0001	VEC	7900 0015	0										18 942 309,48	-16 910 643,00	- 184 697,00	2 031 666,48	DZO 0	030	201 3	000	5	01.01.1997
71	210000209	0	31.12.1997	UTULEK PRO PRACOVNIKY	2 662 270,00	-1 484 446,00	1 177 824,00	-53 246,00	CZ K	21 10		BUD 9000/90030/200322	127411	127411	U020	50	0	9003 0001	VEC	7900 0015	0										2 662 270,00	-2 532 597,00	-37 050,00	129 673,00	DZO 0	030		000	5	01.01.1997

7 2	21000 0210	0	01.09. 1998	SOP- NAKLADKA AGLOM.ST.C.	12 817 797,3 8	-7 017 537,3 6	5 800 260, 02	-256 356,00	CZ K	21 10		BUD 9000/90030 0/200326	12521 15	12521 15	U020	50	0	9003 0001	VEC	7900 0027	0		10 458 980,0 0	-8 429 998,0 0	- 355 606, 00	2 028 982,0 0	D30 L	030	200 0	000	5	01.01. 1998
7 3	21000 0211	0	01.09. 1998	SOP-MEZISILO ST.C.	4 216 687,0 9	-682 880,0 0	3 533 807, 09	-84 334,00	CZ K	21 10		BUD 9000/90030 0/200327	12521 15	12521 15	U020	50	0	9003 0001	VEC	7900 0027	0		4 141 981,0 0	-1 152 013,0 0	- 140 828, 00	2 989 968,0 0	D30 L	030	201 7	000	5	01.01. 1998
7 4	21000 0212	0	01.09. 1998	SOP- KOMPRES.ST. ST.C.	8 058 335,0 0	-6 128 094,0 0	1 930 241, 00	-265 926,00	CZ K	21 10		BUD 9000/90030 0/200328	12511 24M	12511 24M	U033	30	0	9003 0001	VEC	7900 0027	0		8 058 335,0 0	-8 058 335,0 0	0,00	0,00	D20 L	020		000	4	01.01. 1998
7 5	21000 0213	0	31.12. 1998	ABSORBER ST.Č.(K9AK10)	28 903 658,1 9	-21 507 434,7 2	7 396 223, 47	-953 821,00	CZ K	21 10		BUD 9000/90030 0/200333	12511 24M	12511 24M	U033	30	0	9003 0001	VEC	7900 0015	402 059, 29	DOTACE NA ODSÍŘENÍ,ALOKACE NA DLHM K PŘECH. NA SAP	24 126 746,0 0	-24 126 746,0 0	-84 006, 00	0,00	D20 L	020	201 4	000	4	01.01. 1998
7 6	21000 0214	0	31.12. 1998	ABSORBER ST.Č. K11	34 562 629,2 2	-25 583 774,3 4	8 978 854, 88	-1 140 567,00	CZ K	21 10		BUD 9000/90030 0/200334	12511 24M	12511 24M	U033	30	0	9003 0001	VEC	7900 0015	484 308, 23	DOTACE NA ODSÍŘENÍ,ALOKACE NA DLHM K PŘECH. NA SAP	28 811 428,0 0	-28 811 428,0 0	0,00	0,00	D20 L	020	201 4	000	4	01.01. 1998
7 7	21000 0215	0	31.12. 1998	SKLAD VÁPEN.HOMO G.ST.Č.	13 507 457,1 8	-7 556 892,6 4	5 950 564, 54	-270 150,00	CZ K	21 10		BUD 9000/90030 0/200336	12741 1	12741 1	U020	50	0	9003 0001	VEC	7900 0015	179 790, 20	DOTACE NA ODSÍŘENÍ,ALOKACE NA DLHM K PŘECH. NA SAP	11 364 649,0 0	-8 580 390,0 0	- 386 399, 00	2 784 259,0 0	D30 L	030	201 4	000	5	01.01. 1998
7 8	21000 0216	0	31.12. 1998	MLÝNICE VÁPENCE ST.Č.	19 929 605,8 2	-11 970 369,4 1	7 959 236, 41	-398 593,00	CZ K	21 10		BUD 9000/90030 0/200337	12511 1	12511 1	U020	50	0	9003 0001	VEC	7900 0015	289 662, 00	DOTACE NA ODSÍŘENÍ,ALOKACE NA DLHM K PŘECH. NA SAP	16 498 382,0 0	-13 454 433,0 0	- 560 945, 00	3 043 949,0 0	D30 L	030		000	5	01.01. 1998
7 9	21000 0217	0	31.12. 1998	SKLAD HOMOG.ENER G.SO 126	36 079 459,3 8	-21 670 458,9 3	14 409 000, 45	-721 590,00	CZ K	21 10		BUD 9000/90030 0/200342	12521 15	12521 15	U020	50	0	9003 0001	VEC	7900 0015	524 388, 10	DOTACE NA ODSÍŘENÍ,ALOKACE NA DLHM K PŘECH. NA SAP	29 867 761,0 0	-24 357 163,0 0	-1 015 504, 00	5 510 598,0 0	D30 L	030		000	5	01.01. 1998
8 0	21000 0218	0	31.12. 1998	ČISTÍRNA ODP.VO SO 127	5 728 944,4 6	-3 371 113,2 9	2 357 831, 17	-114 579,00	CZ K	21 10		BUD 9000/90030 0/200343	12511 35	12511 35	U020	50	0	9003 0001	VEC	7900 0015	102 380, 54	DOTACE NA ODSÍŘENÍ,ALOKACE NA DLHM K PŘECH. NA SAP	5 831 325,0 0	-4 755 465,0 0	- 198 266, 00	1 075 860,0 0	D30 L	030		000	5	01.01. 1998
8 1	21000 0219	0	31.12. 1998	ROZVODNA,D OZ.,LAB.SO 128	8 942 742,4 8	-6 794 940,1 1	2 147 802, 37	-295 111,00	CZ K	21 10		BUD 9000/90030 0/200344	12511 24M	12511 24M	U033	30	0	9003 0001	VEC	7900 0015	159 813, 52	DOTACE NA ODSÍŘENÍ,ALOKACE NA DLHM K PŘECH. NA SAP	9 102 556,0 0	-9 102 556,0 0	0,00	0,00	D20 L	020		000	4	01.01. 1998
8 2	21000 0220	0	31.12. 1998	ÚPRAVNA SÁDROVCE SO 124	31 135 194,4 8	-18 094 074,1 7	13 041 120, 31	-622 704,00	CZ K	21 10		BUD 9000/90030 0/200346	12521 15	12521 15	U020	50	0	9003 0001	VEC	7900 0015	434 493, 01	DOTACE NA ODSÍŘENÍ,ALOKACE NA DLHM K PŘECH. NA SAP	25 974 085,0 0	-20 431 866,0 0	- 883 119, 00	5 542 219,0 0	D30 L	030	201 4	000	5	01.01. 1998
8 3	21000 0221	0	30.11. 1993	Jerabova draha SO 822	2 977 804,0 0	-2 415 450,0 0	562 354, 00	-59 557,00	CZ K	21 10		BUD 9000/90030 0/200454	12521 15	12521 15	U020	50	0	9003 0001	VEC	7900 0015	0		2 977 804,0 0	-2 938 556,0 0	-26 166, 00	39 248,0 0	DZ0 0	030		000	5	01.01. 1993
8 4	21000 0222	0	01.05. 2001	Sklad SO 449	3 045 225,0 0	-1 931 317,0 0	1 113 908, 00	-60 905,00	CZ K	21 10		BUD 9000/90030 0/200457	12521 15	12521 15	U020	50	0	9003 0001	VEC	7900 0015	0		3 045 225,0 0	-2 836 588,0 0	-37 934, 00	208 637,0 0	DZ0 0	030		000	5	01.01. 2001
8 5	21000 1607	0	29.11. 2010	Čerpací stanice záměsové vody	4 167 561,7 2	-762 864,0 0	3 404 697, 72	-83 352,00	CZ K	21 10	9053ME TOPR	12511 35	12511 35	U020	50	0	9003 0001	VEC	7900 0027	0		3 950 000,0 0	-1 264 000,0 0	- 134 300, 00	2 686 000,0 0	D30 L	030		000	5	01.01. 2010	

86	210001617	0	01.02.1971	Bagrovací stanice č.2 - stavební část	19661826,00	-9043394,01	10618431,99	-648841,00	CZK	2110	9053METOPR	1251124M	1251124M	U033	30	0	90030001	VEC	79000015	0	18268751,24	-12357983,24	-913438,00	5910768,00	D20L	020	2011	000	4	01.01.1971	
87	210001618	0	29.12.2011	Objekt odvodnění strusky	117880171,00	-31436460,00	86443711,00	-3890046,00	CZK	2110	9053METOPR	1251124M	1251124M	U033	30	0	90030001	VEC	79000027	0	107605871,00	-41090817,00	-5541703,00	66515054,00	D20L	020		000	4	01.01.2011	
88	210001779	0	28.11.2017	Garáž u centrálního skladu	965363,05	-41834,00	923529,05	-19308,00	CZK	2110		BUD9000/90030/0/200491	1242115		U020	50	0	90030001	VEC	79000015	0	949230,88	-77838,00	-32274,00	871392,88	D30L	030		000	5	01.01.2017
89	210001780	0	28.11.2017	VENKOVNÍ SKLAD MTZ	1749720,52	-75823,00	1673897,52	-34995,00	CZK	2110	9053ME2001	125111		U020	50	0	90030001	VEC	79000015	0	1720480,97	-141081,00	-58497,00	1579399,97	D30L	030		000	5	01.01.2017	

IM 2120 – stavby

P.č.	Investiční majetek	Pod číslo	Aktivace dne	Označení	Poř.h odn.	Kum. odp.	Úč.h odn.	Odpis 1-12/2019 IFRS	Měna	Třída IIM	Nákl.stř edisko	Vnitrop. zakázka	Klíč nemovitosti	CZ-CPA	Přívodní SKP	Odpisový klíč	Živostnost	Umístění	Místnost	Struktura	Osobní číslo	Hodnota dotace	Poskytovatel dotace	Daňová poř.h od.k 31.12.2019	Daňové odp.k 31.12.2019	Roční daňový odpis 2019	Daňová Zůstatková hodnota	Daňový odpisový klíč	Daňová Doba trvání	Roční změny	Období změny	Daňová skupina	Data zahájení daňových odpisů
1	220000001	0	12.02.1995	ZVYŠOVÁNÍ HRÁZI 1/14 SČ	151142896,06	-151142896,06	0,00	0,00	CZK	2120	9053METOPR			242041C	242041C	ULIN	2	0	90030001	VEC	79000027	0		140425524,00	-140425524,00	0,00	0,00	DLIZ	002		000	C	01.03.1995
2	220000002	0	29.01.1996	KOMUNIKACE ŘÍD.CENTR.ODS	435653,00	-209120,00	226533,00	-8714,00	CZK	2120			BUD9000/90030/0/200305	211219	211219	U020	50	0	90030001	VEC	79000015	0		435653,00	-435653,00	0,00	0,00	D30L	030		000	5	01.02.1996
3	220000003	0	30.06.1997	HRAZ ZVYSOVACI II/13	180523769,23	-180523769,23	0,00	0,00	CZK	2120	9053METOPR			242041C	242041C	ULIN	2	0	90030001	VEC	79000027	0		153211086,00	-153211086,00	0,00	0,00	DLIZ	002		000	C	01.07.1997
4	220000004	0	30.12.1999	DC-PATKY A PODPERY TR.D.	9326092,00	-3745982,00	5580110,00	-186522,00	CZK	2120			BUD9000/90030/0/200348	214114	214114	U020	50	0	90030001	VEC	79000015	0		9326092,00	-9326092,00	0,00	0,00	D30L	030		000	5	01.01.2000
5	220000005	0	30.12.1999	DC-MOST 1 VC.PODPER10+1	3913467,00	-1571914,00	2341553,00	-78270,00	CZK	2120			BUD9000/90030/0/200349	214114	214114	U020	50	0	90030001	VEC	79000015	0		3913467,00	-3913467,00	0,00	0,00	D30L	030		000	5	01.01.2000
6	220000006	0	30.12.1999	DC-MOST 2 VC.PODPER18+1	2287873,00	-918966,00	1368907,00	-45758,00	CZK	2120			BUD9000/90030/0/200350	214114	214114	U020	50	0	90030001	VEC	79000015	0		2287873,00	-2287873,00	0,00	0,00	D30L	030		000	5	01.01.2000
7	220000007	0	30.12.1999	DC-OK PODPERY A NAP.VEZE	29464845,89	-11835047,00	17629798,89	-589297,00	CZK	2120			BUD9000/90030/0/200358	214114	214114	U020	50	0	90030001	VEC	79000015	0		22179121,00	-22179121,00	0,00	0,00	D30L	030		000	5	01.01.2000

8	220000008	0	30.12.1999	DC-rozvod požární vody	525006,00	-347953,00	177053,00	-17326,00	CZK	2120	9053M ET0BD			2222134	2222134	U033	30	0	90030001	VEC	79000015	0									525006,00	-525006,00	0,00	0,00	D20L	020		000	4	01.01.2000	
9	220000009	0	31.03.2002	Zarizeni na doplaveni prostoru za hrazi II/13	11373954,60	-11373954,60	0,00	0,00	CZK	2120	9053M ET0PR			222212C	222212C	ULIN	6	0	90030001	VEC	79000015	0									10196973,98	-10196973,98	0,00	0,00	DLIZ	006	2010	000	C	01.04.2002	
10	220000010	0	31.03.2002	Potrubi na skrapeni pri ukladani agromeratu	994000,00	-994000,00	0,00	0,00	CZK	2120	9053M ET0PR			222212C	222212C	ULIN	8	0	90030001	VEC	79000027	0									994000,00	-994000,00	0,00	0,00	DLIZ	008		000	C	01.04.2002	
11	220000011	0	31.07.2004	Potrubi doplav. strusky z EMĚII na odkaliště II/13	7296656,21	-7296656,21	0,00	-212913,21	CZK	2120	9053M ET0PR			2222124	2222124	U033	30	0	90030001	VEC	79000027	0									7291649,00	-7291649,00	0,00	0,00	D20L	020	2015	000	4	01.08.2004	
12	220000097	0	01.01.1960	KANALIZACE SPLASKOVA	3856980,98	-2117267,00	1739713,98	-127281,00	CZK	2120	9053M ET0BD			2223114M	2223114M	U033	30	0	90030001	VEC	79000015	0									3703698,74	-2733863,00	-185185,00	969835,74	D20L	020	2011	000	4	01.01.1960	
13	220000098	0	01.12.1960	VLECKA-ZELEZ.SPODEK	43743634,00	-29309766,00	14433868,00	-874873,00	CZK	2120	9053M ET0PR			212211	212211	U020	50	0	90030001	VEC	79000015	0									43743634,00	-42353969,00	-1487284,00	1389665,00	D30L	030	1997	000	5	01.01.1960	
14	220000099	0	01.08.1969	OPLOCENI HNEVIC.ZHLAVI	150465,00	-150465,00	0,00	0,00	CZK	2120	9053M ET0BD			230291	230291	U033	30	0	90030001	VEC	79000015	0									150465,00	-150465,00	0,00	0,00	D20L	020		000	4	01.01.1969	
15	220000100	0	01.09.1969	OSVETL.KOLEJ. VLECKY EME	5528290,00	-5528290,00	0,00	0,00	CZK	2120	9053M ET0EL			2122924M	2122924M	U033	30	0	90030001	VEC	79002422	0									5528290,00	-5528290,00	0,00	0,00	D20L	020		000	4	01.01.1969	
16	220000101	0	01.07.1976	VLECKA-ZELEZ. SVRSEK	142433864,00	-142433864,00	0,00	0,00	CZK	2120	9053M ET0PR			212122	212122	U033	30	0	90030001	VEC	79000015	0									142433864,00	-142433864,00	0,00	0,00	D20L	020	1999	000	4	01.01.1976	
17	220000103	0	01.12.1966	SLOZISTE POPELOVIN	361916434,00	-361916434,00	0,00	0,00	CZK	2120	9053M ET0PR			242041	242041	U020	50	0	90030001	VEC	79000027	0									361916434,00	-361916434,00	0,00	0,00	D30L	030	2006	000	5	01.01.1966	
18	220000110	0	01.05.1972	SILNICE EME 2 A AREAL 2	5785423,00	-4486252,00	1299171,00	-115709,00	CZK	2120					211219	211219	U020	50	0	90030001	VEC	79000015	0									5785423,00	-5785423,00	0,00	0,00	D30L	030		000	5	01.01.1972
19	220000111	0	01.03.1962	KANALIZACE DESTOVA	9855085,84	-9855085,84	0,00	0,00	CZK	2120					2223114M	2223114M	U033	30	0	90030001	VEC	79000015	0									9752211,85	-9752211,85	0,00	0,00	D20L	020	2011	000	4	01.01.1962
20	220000112	0	01.02.1962	VNEJOSVETLEN I ELEKTR.	3371199,00	-3371199,00	0,00	0,00	CZK	2120	9053M ET0EL			2302924M	2302924M	U033	30	0	90030001	VEC	79002422	0									3371199,00	-3371199,00	0,00	0,00	D20L	020		000	4	01.01.1962	
21	220000113	0	01.10.1961	HLAVNI PRIJEZD K EME	444577,00	-414009,00	30568,00	-8892,00	CZK	2120	9053M ET0BD			211219	211219	U020	50	0	90030001	VEC	79000015	0									444577,00	-444577,00	0,00	0,00	D30L	030		000	5	01.01.1961	
22	220000114	0	01.10.1962	PRELOZKA SILNICE-CHODNIK	203527,00	-186763,00	16764,00	-4071,00	CZK	2120	9053M ET0BD			211219	211219	U020	50	0	90030001	VEC	79000015	0									203527,00	-203527,00	0,00	0,00	D30L	030		000	5	01.01.1962	

23	220000115	0	01.10.1962	SILNICE VNITRNI	4881600,00	-4419611,00	461989,00	-97632,00	CZK	2120	9053MET0BD			211219	211219	U020	50	0	90030001	VEC	79000015	0			4881600,00	-4881600,00	0,00	0,00	D30L	030		000	5	01.01.1962
24	220000116	0	01.06.1961	ROZVOD PITNE VODY	3044269,00	-3044269,00	0,00	0,00	CZK	2120	9053MET0BD			2222114M	2222114M	U033	30	0	90030001	VEC	79000015	0			3044269,00	-3044269,00	0,00	0,00	D20L	020		000	4	01.01.1961
25	220000117	0	01.01.1964	ROZVOD POZARNI VODY	4159514,00	-4159514,00	0,00	0,00	CZK	2120	9053MET0BD			2222134	2222134	U033	30	0	90030001	VEC	79000015	0			4159514,00	-4159514,00	0,00	0,00	D20L	020		000	4	01.01.1964
26	220000118	0	01.12.1960	OPLOCENI ELEKTRARNY	4226716,36	-2223115,00	2003601,36	-139482,00	CZK	2120	9053MET0BD			230291	230291	U033	30	0	90030001	VEC	79000015	0			4038195,00	-2903446,00	-201910,00	1134749,00	D20L	020	2010	000	4	01.01.1960
27	220000119	0	01.11.1959	MECH.BIOLOG.C IST.OPD.VOD	8631274,00	-5874940,00	2756334,00	-172626,00	CZK	2120	9053MET0VH			221232	221232	U020	50	0	90030001	VEC	79906185	0			8631274,00	-8402337,00	-293464,00	228937,00	D30L	030	1995	000	5	01.01.1959
28	220000335	0	01.06.1980	TRAKCNI VEDENI VLECEK	30293461,00	-24744110,00	5549351,00	-999685,00	CZK	2120	9053MET0PR			222413	222413	U033	30	0	90030001	VEC	79000015	0			30293461,00	-30293461,00	0,00	0,00	D20L	020		000	4	01.01.1980
29	220000336	0	01.12.1973	RAMPA MYCI BULDOZERU	284843,00	-263048,00	21795,00	-5697,00	CZK	2120	9053MET0PR			2420895O	2420895O	U020	50	0	90030001	VEC	79000015	0			284843,00	-284843,00	0,00	0,00	D30L	030		000	5	01.01.1973
30	220000337	0	01.10.1975	SILN.KOM.AUTO B.NADRAZI	3555121,00	-2129267,00	1425854,00	-71103,00	CZK	2120	9053MET0BD			211219	211219	U020	50	0	90030001	VEC	79000015	0			3555121,00	-3248013,00	-120875,00	307108,00	D30L	030		000	5	01.01.1975
31	220000338	0	01.03.1977	ZARIZENI PRO ZAS.PIT.VOD	2589711,00	-2550865,00	38846,00	-85461,00	CZK	2120	9053MET0VH			221211	221211	U033	30	0	90030001	VEC	79906185	0			2589711,00	-2589711,00	0,00	0,00	D20L	020		000	4	01.01.1977
32	220000339	0	01.03.1977	PRIJ.KOMUN.OB J.PIT.VODY	3633531,00	-2427886,00	1205645,00	-72671,00	CZK	2120	9053MET0BD			211219	211219	U020	50	0	90030001	VEC	79000015	0			3633531,00	-3583364,00	-123541,00	50167,00	D30L	030		000	5	01.01.1977
33	220000341	0	27.07.2005	Stavební práce - kabeláž	61677,00	-17893,00	43784,00	-1234,00	CZK	2120	9053MET0BD			230279	230279	U020	50	EMĚ3	90030001	VEC	79000015	0			61677,00	-30236,00	-2098,00	31441,00	D30L	030		000	5	01.01.2005
34	220000344	0	01.04.1980	PREC.STAN.SPL ASKOV.VOD	168385,00	-168385,00	0,00	0,00	CZK	2120	9053MET3SO			222321	222321	U020	50	0	90030001	VEC	79906185	0			168385,00	-168385,00	0,00	0,00	D30L	030		000	5	01.01.1980
35	220000345	0	01.03.1981	KOMIN III	94703035,00	-92153791,34	2549243,66	-424874,00	CZK	2120				230251	230251	ULIZ	44	0	90030001	VEC	79000015	8271000,00			102974035,00	-102974035,00	0,00	0,00	D20L	020	1998	000	4	01.01.1981
36	220000346	0	01.03.1981	SPLASK.KANAL.-STOKA 1-8	3733619,00	-3733619,00	0,00	0,00	CZK	2120				2223114M	2223114M	U033	30	0	90030001	VEC	79000015	0			3733619,00	-3733619,00	0,00	0,00	D20L	020		000	4	01.01.1981
37	220000347	0	01.03.1981	JEDNOTKOVE ZAR.CHL.TURB.	175270	-165510	9760	-1626	CZK	2120	9053MET3SO			230279	230279	ULIZ	44	0	90030001	VEC	79906185	0			175051	-175051	0,00	0,00	D30L	030	2013	000	5	01.01.1981

5 2	22000 0363	0	01.01. 1983	OSVETLENI KOM. EME III	1 154 192,00	-1 154 192,00	0,00	0,00	CZ K	21 20	9053M ET0EL			2112 924M	2112 924M	U03 3	30	0	9003 0001	VEC	7900 2422	0									1 154 192,00	-1 154 192,00	0,00	0,00	D20 L	020			000	4	01.01. 1983	
5 3	22000 0364	0	01.01. 1983	OCHRANA PROTI BLUD.PROUD	45 037,00	-45 037,00	0,00	0,00	CZ K	21 20	9053M ET0EL			2224 294M	2224 294M	U03 3	30	0	9003 0001	VEC	7990 6185	0									45 037,00	-45 037,00	0,00	0,00	D20 L	020			000	4	01.01. 1983	
5 4	22000 0365	0	01.04. 1983	KOMUNIK.U SKLADU PLYNU O	138 000,00	-138 000,00	0,00	0,00	CZ K	21 20				BUD 9000/90030 0/200198	2112 19	2112 19	U02 0	50	0	9003 0001	VEC	7900 0015	0									138 000,00	-138 000,00	0,00	0,00	D30 L	030			000	5	01.01. 1983
5 5	22000 0366	0	01.04. 1983	KOMUNIKACE PANELOVE	4 820 000,00	-4 820 000,00	0,00	0,00	CZ K	21 20				BUD 9000/90030 0/200199	2112 19	2112 19	U02 0	50	0	9003 0001	VEC	7900 0015	0									4 820 000,00	-4 820 000,00	0,00	0,00	D30 L	030			000	5	01.01. 1983
5 6	22000 0367	0	01.05. 1983	ROZVOD UZIT.VODY V SATN	37 000,00	-37 000,00	0,00	0,00	CZ K	21 20	9053M ET0BD			2222 114M	2222 114M	U03 3	30	0	9003 0001	VEC	7900 0015	0									37 000,00	-37 000,00	0,00	0,00	D20 L	020			000	4	01.01. 1983	
5 7	22000 0368	0	01.05. 1983	KOMUNIKACE K SATN.AREAL.	700,00	- 621,00	79,00	- 14,00	CZ K	21 20				BUD 9000/90030 0/200207	2112 19	2112 19	U02 0	50	0	9003 0001	VEC	7900 0015	0									700,00	- 700,00	0,00	0,00	D30 L	030			000	5	01.01. 1983
5 8	22000 0369	0	01.07. 1983	VOZOVKA PANELOVA	151 000,00	-151 000,00	0,00	0,00	CZ K	21 20	9053M ET0BD			2112 19	2112 19	U02 0	50	0	9003 0001	VEC	7900 0015	0									151 000,00	-151 000,00	0,00	0,00	D30 L	030			000	5	01.01. 1983	
5 9	22000 0371	0	28.02. 1985	5N5JSI OSVETLENI SKLADEK	7 148 673,00	-7 148 673,00	0,00	0,00	CZ K	21 20	9053M ET0PR			2420 92	2420 92	U03 3	30	0	9003 0001	VEC	7990 4575	0									7 148 673,00	-7 148 673,00	0,00	0,00	D20 L	020			000	4	01.01. 1985	
6 0	22000 0372	0	01.12. 1986	ZVYSOVANI HRAZE I/12	46 755 072,00	-46 755 072,00	0,00	0,00	CZ K	21 20	9053M ET0PR			2420 41	2420 41	U02 0	50	0	9003 0001	VEC	7900 0027	0									46 755 072,00	-46 755 072,00	0,00	0,00	D30 L	030			000	5	01.01. 1986	
6 1	22000 0373	0	01.10. 1988	ZVYSOVANI HRAZI II/11	42 489 537,00	-42 489 537,00	0,00	0,00	CZ K	21 20	9053M ET0PR			2420 41	2420 41	U02 0	50	0	9003 0001	VEC	7900 0027	0									42 489 537,00	-42 489 537,00	0,00	0,00	D30 L	030			000	5	01.01. 1988	
6 2	22000 0374	0	01.12. 1990	ZVYSOVANI HRAZI I/13	66 622 514,00	-66 622 514,00	0,00	0,00	CZ K	21 20	9053M ET0PR			2420 41	2420 41	U02 0	50	0	9003 0001	VEC	7900 0027	0									66 622 514,00	-66 622 514,00	0,00	0,00	D30 L	030			000	5	01.01. 1990	
6 3	22000 0375	0	01.09. 1991	OPLOCENI OCHRANNEHO PASM	175 234,00	-99 310,00	75 924,00	-3 505,00	CZ K	21 20	9053M ET0VH			2420 41	2420 41	U02 0	50	0	9003 0001	VEC	7990 6185	0									175 234,00	-152 572,00	-5 958,00	22 662,00	D30 L	030			000	5	01.01. 1991	
6 4	22000 0376	0	31.03. 1992	ZVYSOVANI HRAZI II/12	88 262 232,00	-88 262 232,00	0,00	0,00	CZ K	21 20	9053M ET0PR			2420 41	2420 41	U02 0	50	0	9003 0001	VEC	7900 0027	0									88 262 232,00	-71 408 495,00	-3 000 916,00	16 853 737,00	D30 L	030	199 4	000	5	01.01. 1992		
6 5	22000 0377	0	01.06. 1993	OPLOCENI DEFINITIVNI	3 773 643,00	-2 451 049,00	1 322 594,00	-124 531,00	CZ K	21 20	9053M ET0BD			2302 91	2302 91	U03 3	30	0	9003 0001	VEC	7900 0015	0									3 773 643,00	-3 773 643,00	0,00	0,00	DZ0 0	020	199 4	000	4	01.01. 1993		
6 6	22000 0378	0	30.11. 1993	SLOZISTE SH	6 483 514,00	-3 357 274,00	3 126 240,00	-129 671,00	CZ K	21 20				BUD 9000/90030 0/200243	2420 415	2420 415	U02 0	50	0	9003 0001	VEC	7900 0027	0									6 483 514,00	-6 382 318,00	-67 464,00	101 196,00	DZ0 0	030			000	5	01.01. 1993

67	220000379	0	14.12.1993	KOMUNIKACE A NADV.690.N	18888974,00	-9359684,00	9529290,00	-377780,00	CZK	2120	9053MET0BD			211219	211219	U020	50	0	90030001	VEC	79000015	0			18888974,00	-18583853,00	-203415,00	305121,00	DZO0	030	1994	000	5	01.01.1993
68	220000380	0	16.12.1993	UZEMNENI	57118,00	-48612,00	8506,00	-1885,00	CZK	2120	9053MET0EL			2224294M	2224294M	U033	30	0	90030001	VEC	79002422	0			57118,00	-57118,00	0,00	0,00	DZO0	020		000	4	01.01.1993
69	220000381	0	16.12.1993	OSVETLENI VNEJ.,PREL.KAB	1470248,00	-1165826,00	304422,00	-48519,00	CZK	2120	9053MET0EL			2302924M	2302924M	U033	30	0	90030001	VEC	79002422	0			1470248,00	-1470248,00	0,00	0,00	DZO0	020		000	4	01.01.1993
70	220000382	0	30.11.1993	KANALIZACE DESTOVA	13962094,06	-9318534,44	4643559,62	-460750,00	CZK	2120			BUD9000/900300/200249	2223114M	2223114M	U033	30	0	90030001	VEC	79000015	79906,76		DOTACE NA ODSIRENI,ALOKACE NA DLHM K PŘECH. NA SAP	13944271,97	-12703425,00	-190900,00	1240846,97	DZO0	020	2014	000	4	01.01.1993
71	220000383	0	30.11.1993	KANALIZACE SPLASKOVA	7617620,51	-5853463,02	1764157,49	-251382,00	CZK	2120			BUD9000/900300/200250	2223114M	2223114M	U033	30	0	90030001	VEC	79000015	72415,49		DOTACE NA ODSIRENI,ALOKACE NA DLHM K PŘECH. NA SAP	7690036,00	-7690036,00	0,00	0,00	DZO0	020		000	4	01.01.1993
72	220000384	0	30.11.1993	VODOVOD PITNY	8685254,62	-6765696,26	1919558,36	-286614,00	CZK	2120	9053MET0BD			2222114M	2222114M	U033	30	0	90030001	VEC	79000015	39953,38		DOTACE NA ODSIRENI,ALOKACE NA DLHM K PŘECH. NA SAP	8725208,00	-8725208,00	0,00	0,00	DZO0	020	1994	000	4	01.01.1993
73	220000385	0	30.11.1993	VODOVOD POZARNI	9517475,45	-7437527,27	2079948,18	-314077,00	CZK	2120	9053MET0BD			2222134	2222134	U033	30	0	90030001	VEC	79000015	44947,56		DOTACE NA ODSIRENI,ALOKACE NA DLHM K PŘECH. NA SAP	9562423,00	-9562423,00	0,00	0,00	DZO0	020	1994	000	4	01.01.1993
74	220000386	0	08.12.1993	KOMUNIK.U NAHR.SROTISTE	1100239,00	-562567,00	537672,00	-22005,00	CZK	2120	9053MET0BD			211219	211219	U020	50	0	90030001	VEC	79000015	0			1100239,00	-1083112,00	-11418,00	17127,00	DZO0	030		000	5	01.01.1993
75	220000387	0	08.12.1993	PLOCHY NAHR.VYKL.KO L.C12	1945508,00	-992222,00	953286,00	-38911,00	CZK	2120			BUD9000/900300/200255	211219	211219	U020	50	0	90030001	VEC	79000015	0			1945508,00	-1915142,00	-20244,00	30366,00	DZO0	030		000	5	01.01.1993
76	220000388	0	10.12.1993	SIT TEPELNA	3512315,00	-2989529,00	522786,00	-115907,00	CZK	2120	9053MET2ST			221215	221215	U033	30	0	90030001	VEC	79906185	0			3512315,00	-3512315,00	0,00	0,00	DZO0	020		000	4	01.01.1993
77	220000389	0	10.12.1993	ROZVODY SLABOPROUDE	637358,00	-540316,00	97042,00	-21033,00	CZK	2120	9053MET0MR			2224694M	2224694M	U033	30	0	90030001	VEC	79002422	0			637358,00	-637358,00	0,00	0,00	DZO0	020		000	4	01.01.1993
78	220000390	0	10.12.1993	ROZVODY SILNOPROUDE 351.	2671462,00	-2121650,00	549812,00	-88159,00	CZK	2120	9053MET0EL			2224224M	2224224M	U033	30	0	90030001	VEC	79002422	0			2671462,00	-2671462,00	0,00	0,00	DZO0	020		000	4	01.01.1993
79	220000391	0	30.03.1994	PRIPOJKA HORKOVOD.PR O ZJ	4811307,00	-4098519,00	712788,00	-158774,00	CZK	2120	9053MET2ST			221215	221215	U033	30	0	90030001	VEC	79906185	0			4811307,00	-4811307,00	0,00	0,00	DZO0	020		000	4	01.01.1994
80	220000392	0	26.09.1994	POTRUBÍ SP. EMĚI-II-CHUV	16767805,67	-8989938,00	777867,67	-553338,00	CZK	2120	9053MET0VH			2222124	2222124	U033	30	0	90030001	VEC	79906185	0			16582583,40	-13066776,00	-468775,00	3515807,40	DZO0	020	2016	000	4	01.01.1994

81	220000393	0	26.09.1994	MOST POTRUBNÍ EME L-CHUV	16212979,00	-6443241,00	9769738,00	-324260,00	CZK	2120	9053MET0BD			214114	214114	U020	50	0	90030001	VEC	79000015	0			15771737,00	-12318700,00	-345304,00	3453037,00	DZO0	030	2011	000	5	01.01.1994
82	220000394	0	12.12.1994	VLEČKA DO DÍLNÝ SO 832.8	421012,00	-347044,00	73968,00	-13894,00	CZK	2120	9053MET0PR			212122	212122	U033	30	0	90030001	VEC	79000015	0			421012,00	-421012,00	0,00	0,00	DZO0	020		000	4	01.01.1994
83	220000395	0	08.12.1994	KORIDOR NADZEMNÍCH VEDEŇ	62094609,00	-50915499,00	11179110,00	-2049123,00	CZK	2120		BUD 9000/900300/200266		2222154M	2222154M	U033	30	0	90030001	VEC	79000015	0			62094609,00	-62094609,00	0,00	0,00	DZO0	020		000	4	01.01.1994
84	220000396	0	08.12.1994	ROZVOD POTRUB.PÁRA TR.40	9060748,00	-7500047,00	1560701,00	-299005,00	CZK	2120	9053MET3SO			2222154M	2222154M	U033	30	0	90030001	VEC	79906185	0			9060748,00	-9060748,00	0,00	0,00	DZO0	020		000	4	01.01.1994
85	220000397	0	09.12.1994	STANICE ČERP.DEŠT.VOD SČ	2475954,00	-1244837,00	1231117,00	-49520,00	CZK	2120	9053MET3SO			222332	222332	U020	50	0	90030001	VEC	79906185	0			2475954,00	-2414118,00	-30919,00	61836,00	DZO0	030		000	5	01.01.1994
86	220000398	0	31.01.1994	PŘÍPOJKA 6 KV	2661990,00	-2131285,00	530705,00	-87846,00	CZK	2120	9053MET0EL			2224214M	2224214M	U033	30	0	90030001	VEC	79002422	0			2661990,00	-2661990,00	0,00	0,00	DZO0	020		000	4	01.01.1994
87	220000399	0	14.12.1994	KOLEJIŠTĚ - SPODEK	11442743,00	-5476585,00	5966158,00	-228855,00	CZK	2120	9053MET0PR			212111	212111	U020	50	0	90030001	VEC	79000015	0			11442743,00	-11144097,00	-1329,00	298646,00	DZO0	030		000	5	01.01.1994
88	220000400	0	14.12.1994	KOLEJIŠTĚ - SVRŠEK	20640036,00	-17080478,00	3559558,00	-681122,00	CZK	2120	9053MET0PR			212122	212122	U033	30	0	90030001	VEC	79000015	0			20640036,00	-20640036,00	0,00	0,00	DZO0	020		000	4	01.01.1994
89	220000401	0	31.03.1995	OSVĚTLENÍ POTRUB.MOSTŮ	1834611,00	-1500695,00	333916,00	-60543,00	CZK	2120	9053MET0EL			214292	214292	U033	30	0	90030001	VEC	79002422	0			1834611,00	-1834611,00	0,00	0,00	DZO0	020		000	4	01.01.1995
90	220000402	0	31.08.1995	OSVĚTLENÍ MBE1,2 ZAEMEII	51320,00	-41351,00	9969,00	-1694,00	CZK	2120	9053MET0EL			214292	214292	U033	30	0	90030001	VEC	79002422	0			51320,00	-51320,00	0,00	0,00	DZO0	020		000	4	01.01.1995
91	220000403	0	01.01.1995	ROZVODY POTRUBNÍ ZA B6	1201438,00	-994156,00	207282,00	-39648,00	CZK	2120	9053MET2ST			221215	221215	U033	30	0	90030001	VEC	79906185	0			1201438,00	-1201438,00	0,00	0,00	DZO0	020		000	4	01.01.1995
92	220000404	0	30.09.1995	Potrubi parní POROBETON	190000,00	-190000,00	0,00	0,00	CZK	2120	9053MET2ST			221119	221119	U033	30	0	90030001	VEC	79906185	0			190000,00	-190000,00	0,00	0,00	DZO0	020		000	4	01.01.1995
93	220000405	0	30.09.1995	NAPAJEČ TEPELNÝPREFA	8402792,00	-6778268,00	1624524,00	-277293,00	CZK	2120	9053MET2ST			221215	221215	U033	30	0	90030001	VEC	79906185	0			8402792,00	-8402792,00	0,00	0,00	DZO0	020		000	4	01.01.1995
94	220000407	0	30.10.1995	PŘÍPOJ. HORK.OBJ.Č.802	470000,00	-376121,00	93879,00	-15510,00	CZK	2120	9053MET2ST			221215	221215	U033	30	0	90030001	VEC	79906185	0			470000,00	-470000,00	0,00	0,00	DZO0	020		000	4	01.01.1995
95	220000408	0	31.12.1995	PŘÍPOJ.PARNÍ PRO ST.CHL.	2389	-1899	490543,00	-78869,00	CZK	2120	9053MET2ST			2212144M	2212144M	U033	30	0	90030001	VEC	79906185	0			2389960,00	-2389	0,00	0,00	DZO0	020		000	4	01.01.1995

					960,00	417,00																960,00													
96	220000409	0	31.12.1995	MÍCHACÍ CENTR. POPÍLKA SČ	29 868 596,44	-26 172 334,30	3 696 262,14	-985 664,00	CZ K	21 20	9053M ET0PR		1252 224M	1252 224M	U03 3	30	0	9003 0001	VEC	7900 0015	0				27 750 648,00	-27 750 648,00	0,00	0,00	DZ0 0	020		000	4	01.01.1995	
97	220000411	0	28.02.1996	JIMKA ZÁCHYT.OLEJE T22	1 042 813,00	-721 067,00	321 746,00	-20 857,00	CZ K	21 20	9053M ET0EL		2223 32	2223 32	U02 0	50	0	9003 0001	VEC	7900 2422	0				1 042 813,00	-1 006 513,00	-12 100,00	36 300,00	DZ0 0	030		000	5	01.01.1996	
98	220000412	0	28.02.1996	JIMKA ZÁCHYT.OLEJE T23	997 500,00	-691 579,00	305 921,00	-19 950,00	CZ K	21 20	9053M ET0EL		2223 32	2223 32	U02 0	50	0	9003 0001	VEC	7900 2422	0				997 500,00	-962 046,00	-11 819,00	35 454,00	DZ0 0	030		000	5	01.01.1996	
99	220000413	0	31.05.1996	KOMUNIKACE - NÁKL.VR.III	2 606 069,00	-1 233 526,00	1 372 543,00	-52 122,00	CZ K	21 20		BUD 9000/90030 0/200306	2112 19	2112 19	U02 0	50	0	9003 0001	VEC	7900 0015	0				2 606 069,00	-2 476 948,00	-43 041,00	129 121,00	DZ0 0	030		000	5	01.01.1996	
100	220000414	0	31.10.1996	ŠROTIŠTE EMÉ	4 142 262,00	-1 925 150,00	2 217 112,00	-82 846,00	CZ K	21 20		BUD 9000/90030 0/200313	2420 41	2420 41	U02 0	50	0	9003 0001	VEC	7900 0015	0				4 142 262,00	-3 937 026,00	-68 412,00	205 236,00	DZ0 0	030		000	5	01.01.1996	
101	220000415	0	31.07.1996	RAD POTR.MOST EI/II S.C.	19 175 754,10	-11 725 644,22	7 450 109,88	-383 516,00	CZ K	21 20		BUD 9000/90030 0/200314	2141 14	2141 14	U02 0	50	0	9003 0001	VEC	7900 0015	0				17 822 740,00	-17 189 229,00	-211 171,00	633 511,00	DZ0 0	030		000	5	01.01.1996	
102	220000416	0	28.02.1998	ROZVODY VODOHOSP. SOP	959 000,00	-693 588,00	265 412,00	-31 647,00	CZ K	21 20		BUD 9000/90030 0/200323	2222 124	2222 124	U03 3	30	0	9003 0001	VEC	7900 0015	0				959 000,00	-959 000,00	0,00	0,00	D20 L	020		000	4	01.01.1998	
103	220000417	0	01.09.1998	SOP- DISTR.C/VELIN A SILA	81 553 676,73	-58 985 870,56	22 567 806,17	-2 691 272,00	CZ K	21 20		BUD 9000/90030 0/200324	1252 224M	1252 224M	U03 3	30	0	9003 0001	VEC	7900 0027	0				66 545 620,00	-66 545 620,00	-2 398 963,00	0,00	D20 L	020	199 9	000	4	01.01.1998	
104	220000418	0	01.09.1998	SOP-MOST POTRUBNI	6 832 256,85	-3 436 794,00	3 395 462,85	-136 646,00	CZ K	21 20	9053M ET0BD		2141 14	2141 14	U02 0	50	0	9003 0001	VEC	7900 0015	0				6 829 621,65	-5 277 632,00	-232 208,00	1 551 989,65	D30 L	030	201 6	000	5	01.01.1998	
105	220000419	0	01.09.1998	SOP- KOMINIKACE U DC	9 064 316,16	-2 253 603,00	6 810 713,16	-181 287,00	CZ K	21 20		BUD 9000/90030 0/200329	2112 19	2112 19	U02 0	50	0	9003 0001	VEC	7900 0027	0				8 493 486,00	-3 676 283,00	-288 779,00	4 817 203,00	D30 L	030	201 1	000	5	01.01.1998	
106	220000420	0	01.09.1998	SOP- KOMUNIKACE U KS	595 800,00	-278 537,00	317 263,00	-11 916,00	CZ K	21 20		BUD 9000/90030 0/200331	2112 19	2112 19	U02 0	50	0	9003 0001	VEC	7900 0027	0				595 800,00	-431 376,00	-20 258,00	164 424,00	D30 L	030		000	5	01.01.1998	
107	220000421	0	31.12.1998	UZEMĚNÍ ODSÍŘENÍ	5 589 213,56	-3 929 197,38	1 660 016,18	-184 445,00	CZ K	21 20	9053M ET0EL		2224 294M	2224 294M	U03 3	30	0	9003 0001	VEC	7900 2422	99 883,44				5 689 097,00	-5 689 097,00	0,00	0,00	D20 L	020		000	4	01.01.1998	
108	220000422	0	31.12.1998	MOSTY POTRUB.KANAL Y ODSŘ	16 227 515,71	-8 823 634,96	7 403 880,75	-324 551,00	CZ K	21 20	9053M ET0BD		2141 14	2141 14	U02 0	50	0	9003 0001	VEC	7900 0015	229 731,93				13 503 927,00	-10 788 334,00	-459 134,00	2 715 593,00	D30 L	030	201 2	000	5	01.01.1998	
109	220000423	0	31.12.1998	KOMÍN ODSÍŘENÍ EMÉ II	33 619 799,75	-23 767 440,74	9 852 359,01	-895 670,00	CZ K	21 20		BUD 9000/90030 0/200332	2302 51	2302 51	ULI Z	32	0	9003 0001	VEC	7900 0015	488 638,78				27 831 574,00	-27 831 574,00	0,00	0,00	D20 L	020		000	4	01.01.1998	

110	220000424	0	31.12.1998	VYKLÁDKA VÁPENCE ST.Č.	31976709,57	-19206218,36	12770491,21	-639535,00	CZK	2120			BUD9000/90030/200335	230279	230279	U020	50	0	90030001	VEC	79000015	464757,69	DOTACE NA ODSÍŘENÍ,ALOKACE NA DLHM K PŘECH. NA SAP	26471370,00	-21587412,00	-900027,00	4883958,00	D30L	030		000	5	01.01.1998
111	220000425	0	31.12.1998	DOPR.ENERGOS.SO 125.1	16847389,33	-10119064,14	6728325,19	-336948,00	CZK	2120			BUD9000/90030/200338	214114	214114	U020	50	0	90030001	VEC	79000027	244864,27	DOTACE NA ODSÍŘENÍ,ALOKACE NA DLHM K PŘECH. NA SAP	13946822,00	-11373638,00	-474192,00	2573184,00	D30L	030		000	5	01.01.1998
112	220000426	0	31.12.1998	DOPR.ENERGOS.SO 125.2	9781123,97	-575545,03	4025578,94	-195623,00	CZK	2120			BUD9000/90030/200340	214114	214114	U020	50	0	90030001	VEC	79000027	174796,03	DOTACE NA ODSÍŘENÍ,ALOKACE NA DLHM K PŘECH. NA SAP	9955920,00	-8119065,00	-338502,00	1836855,00	D30L	030		000	5	01.01.1998
113	220000427	0	31.12.1998	KOMUNIKACE ODSÍŘENÍ	1537034,05	-654887,01	882147,04	-30741,00	CZK	2120			BUD9000/90030/200345	211219	211219	U020	50	0	90030001	VEC	79000015	27467,95	DOTACE NA ODSÍŘENÍ,ALOKACE NA DLHM K PŘECH. NA SAP	1564502,00	-1132720,00	-53194,00	431782,00	D30L	030		000	5	01.01.1998
114	220000428	0	31.12.1998	OPLOCENÍ-OCHR.PERIMETRURU	2893000,00	-1715079,00	1177921,00	-95469,00	CZK	2120	9053METOBD			230291	230291	U033	30	0	90030001	VEC	79000015	0		2893000,00	-2893000,00	-137410,00	0,00	D20L	020		000	4	01.01.1998
115	220000429	0	31.12.1998	KANALY KABEL.NEPRŮL.	2794607,27	-1485649,98	1308957,29	-55893,00	CZK	2120			BUD9000/90030/200347	21421150	21421150	U020	50	0	90030001	VEC	79000015	49941,73	DOTACE NA ODSÍŘENÍ,ALOKACE NA DLHM K PŘECH. NA SAP	2844549,00	-2319739,00	-96715,00	524810,00	D30L	030		000	5	01.01.1998
116	220000430	0	31.12.2001	Ochr.perimetru Nakl.vratnice-EUREST	672174,00	-401125,00	271049,00	-22182,00	CZK	2120	9053METOBD			230291	230291	U033	30	0	90030001	VEC	79000015	0		672174,00	-608991,00	-34617,00	63183,00	D20L	020		000	4	01.01.2001
117	220000432	0	27.02.2002	Osvětl.parkov.u vrat.EMĚ II	320631,00	-200242,00	120389,00	-10581,00	CZK	2120	9053METOBD			2302924M	2302924M	U033	30	0	90030001	VEC	79000015	0		320631,00	-287615,00	-16513,00	33016,00	D20L	020		000	4	01.01.2002
118	220000433	0	31.12.2006	ŠÍT KABELOVÁ POČÍTAČOVÁ	1555599,05	-605642,00	949957,05	-51335,00	CZK	2120	9053METOBD			2224654M	2224654M	U033	30	0	90030001	VEC	79000015	0		1551020,64	-864684,00	-77552,00	686336,64	D20L	020	2018	000	4	01.01.2006
119	220002867	0	01.12.2008	Odkaliště Panský les-tvarov.odkaliště-báňská tech	208352597,60	-208352597,60	0,00	0,00	CZK	2120		90419053ME01		242041CR	242041CR	ULIZ	2	0	90030001	VEC	79000027	0		206404712,60	-206404712,60	0,00	0,00	DLIZ	004		000	C	01.01.2014
120	220002869	0	01.12.2008	Odkaliště Panský les-plavení strusky do části I/14	24990,43	-24990,43	0,00	0,00	CZK	2120		90419053ME01		242041CR	242041CR	ULIZ	0	0	90030001	VEC	79000027	0		10553,00	-10553,00	0,00	0,00	DLIZ	007		000	C	01.01.2011
121	220002900	0	13.01.2010	Nová elektropřipojka hradla vlečky z objektu 126	686896,59	-226678,00	460218,59	-22668,00	CZK	2120	9053METOEL			2224224M	2224224M	U033	30	0	90030001	VEC	79002422	0		683359,00	-331430,00	-35193,00	351929,00	D20L	020		000	4	01.01.2010
122	220002957	0	29.11.2010	Vyrovňovací bádrž u DC	12150000,00	-2223334,00	992666,00	-243000,00	CZK	2120	9053METOPR			222332	222332	U020	50	0	90030001	VEC	79000015	0		11150000,00	-3568000,00	-379100,00	7582000,00	D30L	030		000	5	01.01.2010
123	220002984	0	01.01.2011	Rekultivace odkaliště Panský les	0,00	0,00	0,00	0,00	CZK	2120		90419053ME01		242089C	242089C	ULIP	7	0	90030001	VEC	79000015	0		49425584,13	-49425584,13	0,00	0,00	DLIN	007		000	C	01.02.2011

124	220003223	0	01.01.2014	Rekultivace odkaliště Panský les - 1. etapa	0,00	0,00	0,00	0,00	CZK	2120		90419053ME01	242089C	242089C	ULIP	3	0	90030001	VEC	79000015	0			27800931,98	-27800931,98	0,00	0,00	DLIN	004		000	C	01.02.2014
125	220003238	0	20.10.2014	EME2 - Parkoviště III	2899293,41	-304427,00	2594866,41	-57986,00	CZK	2120	9053MET0BD		211223	211223	U020	50	0	90030001	VEC	79000015	0			2670253,50	-491329,00	-90789,00	2178924,50	D30L	030		000	5	01.01.2014
126	220003317	0	26.06.2015	Potrubi most pro horkovod z EMEII do EMEI	21560042,25	-1976338,00	19583704,25	-431201,00	CZK	2120	9053MET0BD		214114		U020	50	0	90030001	VEC	79000015	0			20495224,00	-3074286,00	-696838,00	17420938,00	D30L	030		000	5	01.01.2015
127	220003318	0	26.06.2015	Horkovod z EMĚ II do EMĚ I	94933618,98	-14357765,00	80575853,98	-3132810,00	CZK	2120	9053MET2ST		2222154M		U033	30	0	90030001	VEC	79906185	0			90248418,70	-15883723,00	-464794,00	74364695,70	D20L	020		000	4	01.01.2015
128	220003520	0	28.11.2017	Oplocení venkovního skladu MTZ	362011,14	-25886,00	336125,14	-11947,00	CZK	2120	9053ME2001		211291		U033	30	0	90030001	VEC	79000015	0			355961,58	-44320,00	-18333,00	311641,58	D20L	020		000	4	01.01.2017
129	220003557	0	17.12.2018	Ochrana stěna transform. vývodu výkonu EMĚ3	2738640,16	-912881,00	1825759,16	-912881,00	CZK	2120	9053ME2001		242052C		ULIP	3	0	90030001	VEC	79000015	0			2659153,00	-886385,00	-886385,00	1772768,00	DLIZ	003		000	C	01.01.2019

IM 2190 – rezervy na rekultivace

P. č.	Investiční majetek	Podělslo	Aktivace dne	Označení	Poř.hodn.	Kum.odp.	Úč.hodn.	Odpis 1-12/2019 CAS	Měna	Třída IM	Vnitrop.zakázka	CZ-CPA	Původní SKP	Odpisový klíč	Umístění	Místnost	Struktura	Osobní číslo	Hodnota dotace	Daňová poř.hod.k 31.12.2019	Daňové Kum.odp.k 31.12.2019	Roční daňový odpis 2019	Daňová Zůstatková hodnota	Daňový odpisový klíč	Daňová Doba trvání	Rok změny	Období změny	Daňová skupina	Datum zahájení daňových odpisů
1	2100015	0	01.01.2009	Korekční karta-Odkaliště Panský les	0,00	0,00	0,00	0,00	CZK	2190	90419053ME01	555555	555555	0000	0	90030001	VEC	79900412	0	0,00	0,00	0,00	0,00	0000	000		000		01.01.2009

IM 2203 – stroje

P. č.	Investiční majetek	Pod číslo	Aktivace dne	Označení	Poř.hodn.	Kum.odp.	Úč.hodn.	Odpis 1-12/2019 IFRS	Měna	Třída IM	Nákl.středisko	Klíč nemovitosti	CZ-CPA	Původní SKP	Odpisový klíč	Životnost	Umístění	Místnost	Struktura	Karta OP nebo TZ	Osobní číslo	Hodnota dotace	Poskytovatel dotace	Daňová poř.hod.k 31.12.2019	Daňové Kum.odp.k 31.12.2019	Roční daňový odpis 2019	Daňová Zůstatková hodnota	Daňový odpisový klíč	Daňová Doba trvání	Rok změny	Období změny	Daňová skupina	Datum zahájení daňových odpisů
1	233000059	0	31.12.1998	ČERP.DOPR.KON DEN.ZE SUŠ.	13964269,35	-11078090,35	2886179,00	0,00	CZK	2203	9053MET00D		2813142G	2912242G	U100	10	0	90030001	VEC	922000004	79000027	22116,98	DOTACE NA ODSÍŘENÍ, ALOKACE NA DLHM K PŘECH. NA SAP	12594239,00	-12594239,00	0,00	0,00	D05L	005		000	2	01.01.1998

2	233000060	0	31.12.1998	KLIM.ODPRAŠ.S UŠÍČKY SÁDR	1 349 080,1 15	-549 080,1 0	800 715, 05	0,00	CZ K	22 03	9053ME T00D		2825 123I	2923 123I	U06 5	15	0	9003 0001	VEC	92200 0005	7900 0027	0		1 373 917,0 0	-1 373 917,0 0	0,0 0	0,00	D10 L	010		000	3	01.01. 1998	
3	233000063	0	31.12.1998	KLIM.ODPRAŠ.S YST.BRIKET.	4 274 351, 14	-1 738 740,3 7	2 535 610, 77	0,00	CZ K	22 03	9053ME T00D		2825 123I	2923 123I	U06 5	15	0	9003 0001	VEC	92200 0011	7900 0027	0		4 350 737,0 0	-4 350 737,0 0	0,0 0	0,00	D10 L	010		000	3	01.01. 1998	
4	233000569	0	01.02.1971	CENTRAL.ZASO B.STL.ZD.	35 699 774,0 00	-35 699 774,0 0	0,00	0,00	CZ K	22 03	9053ME T0VH		2813 263I	2912 363I	U06 5	15	0	9003 0001	VEC		7990 6185	0		35 699 774,0 0	-35 699 774,0 0	0,0 0	0,00	D10 L	010	200 4	000	3	01.01. 1971	
5	233000570	0	01.02.1971	ODPOP.HYDRAU LICKE II	81 009 156, 54	-78 982 180,9 9	2 026 975, 55	-8 100 916,0 0	CZ K	22 03	9053ME T2KO		2813 142G	2912 242G	U10 0	10	0	9003 0001	VEC		7900 0027	0		76 092 735,8 4	-76 092 735,8 4	0,0 0	0,00	D05 L	005	201 1	000	2	01.01. 1971	
6	233000573	0	01.02.1971	STANICE CERP.CHL.VODY II	38 700 621, 52	-38 700 621,5 2	0,00	0,00	CZ K	22 03	9053ME T2SO		2813 142G	2912 242G	U10 0	10	0	9003 0001	VEC		7990 6185	0		38 539 235,0 7	-38 539 235,0 7	0,0 0	0,00	D05 L	005	201 6	000	2	01.01. 1971	
7	233001477	0	01.09.1971	KOTEL C.9 S JEDN.PRISL	196 612 039, 72	-196 612 039,7 2	0,00	0,00	CZ K	22 03	9053ME T2KO		2530 113I	2830 113I	ULI Z	59	0	9003 0001	VEC		7900 2423	1 369 832, 18		DOTACE NA ODSÍŘENÍ,ALOKA CE NA DLHM K PŘECH. NA SAP	197 453 921,2 0	-197 453 921,2 0	0,0 0	0,00	D10 L	010	201 6	000	3	01.01. 1971
8	233001478	0	01.11.1971	KOTEL C.10 S JEDN.PRISL.	204 850 333, 84	-204 850 333,8 4	0,00	0,00	CZ K	22 03	9053ME T2KO		2530 113I	2830 113I	ULI Z	59	0	9003 0001	VEC		7900 2423	1 480 933, 35		DOTACE NA ODSÍŘENÍ,ALOKA CE NA DLHM K PŘECH. NA SAP	205 892 080,0 0	-205 892 080,0 0	0,0 0	0,00	D10 L	010	201 4	000	3	01.01. 1971
9	233001482	0	01.09.1971	TURBINA C.9 S JEDN.PRISL	270 378 500, 11	-243 293 442,0 0	27 085 058, 11	-2 462 279,0 0	CZ K	22 03	9053ME T2SO		2811 21	2911 21	ULI Z	59	0	9003 0001	VEC		7990 6185	0		264 844 571,9 2	-264 844 571,9 2	0,0 0	0,00	D10 L	010	201 7	000	3	01.01. 1971	
10	233001483	0	01.11.1971	TURBINA C.10 S JEDN.PRIS	246 224 783, 47	-216 719 424,0 0	29 505 359, 47	-2 682 306,0 0	CZ K	22 03	9053ME T2SO		2811 21	2911 21	ULI Z	59	0	9003 0001	VEC		7990 6185	0		245 357 461,5 2	-245 357 461,5 2	0,0 0	0,00	D10 L	010	201 7	000	3	01.01. 1971	
11	233001486	0	01.06.1971	ROZVODNA VVN-EME II	256 516 929, 57	-256 516 929,5 7	0,00	0,00	CZ K	22 03	9053ME T0EL		2711 413I	3110 413I	ULI Z	59	0	9003 0001	VEC		7900 2422	0		256 085 074,9 9	-256 085 074,9 9	0,0 0	0,00	DC V3	010	201 5	000	3	01.01. 1971	
12	233001487	0	01.02.1971	ROZVODNY VLAST.SPOTREB Y	30 385 316, 97	-30 385 316,9 7	0,00	0,00	CZ K	22 03	9053ME T0EL		2711 413I	3110 413I	U06 5	15	0	9003 0001	VEC		7900 2422	0		30 372 175,8 0	-30 372 175,8 0	0,0 0	0,00	D10 L	010	201 7	000	3	01.01. 1971	
13	233001488	0	01.02.1971	ZARIZENI VL.SPOTR.EME II	607 162, 00	-607 162,0 0	0,00	0,00	CZ K	22 03	9053ME T0EL		2711 413I	3110 413I	U06 5	15	0	9003 0001	VEC		7900 2422	0		607 162,0 0	-607 162,0 0	0,0 0	0,00	D10 L	010		000	3	01.01. 1971	
14	233001489	0	28.02.1971	Zař.vlast.spotř. EME II ST.C.	4 963 109, 00	-4 963 109,0 0	0,00	0,00	CZ K	22 03	9053ME T0EL		2711 413I	3110 413I	U06 5	15	0	9003 0001	VEC		7900 2422	0		4 793 992,0 0	-4 793 992,0 0	0,0 0	0,00	D10 L	010	201 1	000	3	01.01. 1971	
15	233001491	0	01.02.1971	TRANSFORMAT OR T71	50 521, 00	-50 521,0 0	0,00	0,00	CZ K	22 03	9053ME T0EL		2711 433I	3110 433I	U06 5	15	0	9003 0001	VEC		7900 2422	0		50 521,0 0	-50 521,0 0	0,0 0	0,00	D10 L	010		000	3	01.01. 1971	

16	233001494	0	01.08.1978	MOTOR ASYNCHR. VERTIKALNI	523654,00	-523654,00	0,00	0,00	CZK	2203	9053METOEL		271124	311024	U100	10	0	90030001	VEC		79002422	0			523654,00	-523654,00	0,00	0,00	D10L	010		000	3	01.01.1978
17	233001495	0	01.10.1980	KOMPRESOR PISTOVY	90666,00	-90666,00	0,00	0,00	CZK	2203	9053MET3SO		2813263I	2912363I	U065	15	0	90030001	VEC		79906185	0			90666,00	-90666,00	0,00	0,00	D10L	010		000	3	01.01.1980
18	233001499	0	01.02.1982	TRANSFORMATOR VZDUCH.	84435,00	-84435,00	0,00	0,00	CZK	2203	9053METOEL		2711433I	3110433I	U065	15	0	90030001	VEC		79002422	0			84435,00	-84435,00	0,00	0,00	D10L	010		000	3	01.01.1982
19	233001502	0	01.09.1982	ELMOTOR PRO CERP.CHL.VOD	1589290,00	-1589290,00	0,00	0,00	CZK	2203	9053METOEL		271124	311024	U100	10	0	90030001	VEC		79002422	0			1589290,00	-1589290,00	0,00	0,00	D10L	010		000	3	01.01.1982
20	233001504	0	01.06.1981	ROTOR NIZKOTLAKY	7383326,00	-7383326,00	0,00	0,00	CZK	2203	9053MET3SO		281121	291121	ULIZ	44	0	90030001	VEC		79906185	0			7383326,00	-7383326,00	0,00	0,00	D10L	010		000	3	01.01.1981
21	233001505	0	01.10.1981	ROZVODNA VVN EME III	61332332,50	-61332332,50	0,00	0,00	CZK	2203	9053METOEL		2711413I	3110413I	ULIZ	44	0	90030001	VEC		79002422	0			61332332,50	-61332332,50	0,00	0,00	DCV3	010	2006	000	3	01.01.1981
22	233001506	0	01.12.1981	ROZVODNA O.4KV VC.KABEL.	2316618,85	-2316618,85	0,00	-118545,85	CZK	2203	9053METOEL		2712312I	3120312I	U065	15	0	90030001	VEC		79904575	0			2313983,65	-2313983,65	0,00	0,00	D05L	005	2016	000	2	01.01.1981
23	233001507	0	01.12.1981	ROZVODNA 6 KV VC.KABEL.	18527446,84	-18527446,84	0,00	0,00	CZK	2203	9053METOEL		2712312I	3120312I	U065	15	0	90030001	VEC		79904575	0			18526749,00	-18526749,00	0,00	0,00	D05L	005	2015	000	2	01.01.1981
24	233001508	0	01.12.1981	DIESELAGREGATY	2027019,00	-2027019,00	0,00	0,00	CZK	2203	9053METOEL		2711323I	3110323I	ULIZ	44	0	90030001	VEC		79002422	0			2027019,00	-2027019,00	0,00	0,00	D10L	010		000	3	01.01.1981
25	233001509	0	01.12.1981	NAPAJECI ROZVADEC MERICI	261580,00	-261580,00	0,00	0,00	CZK	2203	9053METOMR		2712312I	3120312I	U065	15	0	90030001	VEC		79002422	0			261580,00	-261580,00	0,00	0,00	D05L	005		000	2	01.01.1981
26	233001511	0	01.12.1981	GENERATOR S PRISL.	134175056,00	-134175056,00	0,00	0,00	CZK	2203	9053METOEL		2711263K	3110263K	ULIZ	44	0	90030001	VEC		79904575	0			134175056,00	-134175056,00	0,00	0,00	D10L	010	2004	000	3	01.01.1981
27	233001512	0	01.12.1981	TURBINA PARNI S PRISL.	454939693,51	-452258476,39	2681217,12	-409631,00	CZK	2203	9053METOEL		281121	291121	ULIZ	44	0	90030001	VEC		79904575	0			454734534,12	-454734534,12	-2911189,62	0,00	D10L	010	2019	000	3	01.01.1981
28	233001514	0	01.12.1981	KOTEL PARNI S PRISL.	1653883898,24	-1653883898,24	0,00	0,00	CZK	2203	9053MET3KO		2530113I	2830113I	ULIZ	44	0	90030001	VEC		79002423	3127175,42			1655738724,50	-1655738724,50	0,00	0,00	D10L	010	2013	000	3	01.01.1981
29	233001518	0	01.05.1982	STANICE VYMENIKOVA	2620264,00	-2620264,00	0,00	0,00	CZK	2203	9053MET2ST		2825113I	2923113I	U065	15	0	90030001	VEC		79906185	0			2620264,00	-2620264,00	0,00	0,00	D10L	010	1997	000	3	01.01.1982

30	233001520	0	01.12.1975	TRANSFORMAT OR VZDUCHOVY	86015,00	-86015,00	0,00	0,00	CZK	2203	9053ME TOEL	2711433I	3110433I	U065	15	0	90030001	VEC	79002422	0	86015,00	-86015,00	0,00	0,00	D10L	010	000	3	01.01.1975	
31	233001522	0	31.08.1987	GENERATOR C.9 S PRISL.	18780025,43	-18780025,43	0,00	0,00	CZK	2203	9053ME TOEL	2711263K	3110263K	ULI Z	43	0	90030001	VEC	79002422	0	18775146,00	-18775146,00	0,00	0,00	D10L	010	2013	000	3	01.01.1987
32	233001523	0	31.08.1987	GENERATOR C.10 S PRISL.	17920569,99	-17920569,99	0,00	0,00	CZK	2203	9053ME TOEL	2711263K	3110263K	ULI Z	43	0	90030001	VEC	79002422	0	17862139,84	-17862139,84	0,00	0,00	D10L	010	2013	000	3	01.01.1987
33	233001524	0	01.01.1989	STANICE PROPANBUTAN OVA	87500,00	-87500,00	0,00	0,00	CZK	2203	9053ME T2KO	2825113I	2923113I	U065	15	0	90030001	VEC	79002423	0	87500,00	-87500,00	0,00	0,00	D10L	010	000	3	01.01.1989	
34	233001528	0	01.12.1991	TRAFOSTANICE PODVLCI	214404,00	-214404,00	0,00	0,00	CZK	2203	9053ME TOEL	2711413I	3110413I	U065	15	0	90030001	VEC	79002422	0	214404,00	-214404,00	0,00	0,00	D10L	010	000	3	01.01.1991	
35	233001530	0	01.12.1991	TRAFOSTANICE TEZBA SP	214404,00	-214404,00	0,00	0,00	CZK	2203	9053ME TOVH	2711413I	3110413I	U065	15	0	90030001	VEC	79906185	0	214404,00	-214404,00	0,00	0,00	D10L	010	000	3	01.01.1991	
36	233001556	0	30.09.1993	PUMPA PD-12/8/4	2397046,00	-2397046,00	0,00	0,00	CZK	2203	9053ME T0PR	2813142G	2912242G	U100	10	0	90030001	VEC	79000015	0	2397046,00	-2397046,00	0,00	0,00	DZ00	005	000	2	01.01.1993	
37	233001569	0	21.09.1994	STANICE PREDAVACI-BUD.IN	1200750,00	-1200750,00	0,00	0,00	CZK	2203	9053ME T2ST	2825113I	2923113I	U065	15	0	90030001	VEC	79906185	0	1200750,00	-1200750,00	0,00	0,00	DZ00	010	000	3	01.01.1994	
38	233001571	0	30.10.1994	KLIMATIZACNI JEDNOTKA	161900,00	-161900,00	0,00	0,00	CZK	2203	9053ME T3SO	2825123I	2923123I	U065	15	0	90030001	VEC	79906185	0	161900,00	-161900,00	0,00	0,00	DZ00	010	000	3	01.01.1994	
39	233001572	0	30.10.1994	KLIMATIZACNI JEDNOTKA	124400,00	-124400,00	0,00	0,00	CZK	2203	9053ME T3SO	2825123I	2923123I	U065	15	0	90030001	VEC	79906185	0	124400,00	-124400,00	0,00	0,00	DZ00	010	000	3	01.01.1994	
40	233001652	0	24.09.1997	KLIMATIZACE HITACHI	45880,00	-45880,00	0,00	0,00	CZK	2203	9053ME T0BD	2825123I	2923123I	U065	15	0	90030001	VEC	79000015	0	45880,00	-45880,00	0,00	0,00	DZ00	010	000	3	01.01.1997	
41	233001655	0	31.12.1997	ZARIZ.ODSAVA NI VYFUK.PLY	219496,00	-219496,00	0,00	0,00	CZK	2203	9050045200	2825123I	2923123I	U065	15	0	90030001	VEC	90017896	0	219496,00	-219496,00	0,00	0,00	DZ00	010	000	3	01.01.1997	
42	233001661	0	23.09.1998	HITACHI-KLIMAT.ZAR.	53843,00	-53843,00	0,00	0,00	CZK	2203	9053ME T100	2825123I	2923123I	U065	15	0	90030001	VEC	79902282	0	53843,00	-53843,00	0,00	0,00	D10L	010	000	3	01.01.1998	
43	233001662	0	23.09.1998	HITECHI-KLIMAT.ZARIZ.	45842,00	-45842,00	0,00	0,00	CZK	2203	9053ME T100	2825123I	2923123I	U065	15	0	90030001	VEC	79902282	0	45842,00	-45842,00	0,00	0,00	D10L	010	000	3	01.01.1998	
44	233001664	0	01.09.1998	SOP-TRANSFORMAT OR VN/NN	1610000,00	-1610000,00	0,00	0,00	CZK	2203	9053ME TOEL	2711413I	3110413I	U065	15	0	90030001	VEC	79002422	0	1610000,00	-1610000,00	0,00	0,00	D10L	010	000	3	01.01.1998	
45	233001665	0	01.09.1998	SOP-TRANSFORMAT OR VN/NN	1610000,00	-1610000,00	0,00	0,00	CZK	2203	9053ME TOEL	2711413I	3110413I	U065	15	0	90030001	VEC	79002422	0	1610000,00	-1610000,00	0,00	0,00	D10L	010	000	3	01.01.1998	

46	233001666	0	01.09.1998	SOP-ROZVADEC R 0.4-123 A	310000,00	-310000,00	0,00	0,00	CZK	2203	9053METOEL		27123121	31203121	U065	15	0	90030001	VEC		79002422	0			310000,00	-310000,00	0,00	0,00	D05L	005		000	2	01.01.1998
47	233001667	0	01.09.1998	SOP-ROZVADEC R 0.4-123 B	320000,00	-320000,00	0,00	0,00	CZK	2203	9053METOEL		27123121	31203121	U065	15	0	90030001	VEC		79002422	0			320000,00	-320000,00	0,00	0,00	D05L	005		000	2	01.01.1998
48	233001668	0	01.09.1998	SOP-ROZVADEC RO 123	200000,00	-200000,00	0,00	0,00	CZK	2203	9053METOEL		27123121	31203121	U065	15	0	90030001	VEC		79002422	0			200000,00	-200000,00	0,00	0,00	D05L	005		000	2	01.01.1998
49	233001669	0	01.09.1998	SOP-ROZVADEC RM 125A	850000,00	-850000,00	0,00	0,00	CZK	2203	9053METOEL		27123121	31203121	U065	15	0	90030001	VEC		79002422	0			850000,00	-850000,00	0,00	0,00	D05L	005		000	2	01.01.1998
50	233001670	0	01.09.1998	SOP-ROZVADEC RM 125B	850000,00	-850000,00	0,00	0,00	CZK	2203	9053METOEL		27123121	31203121	U065	15	0	90030001	VEC		79002422	0			850000,00	-850000,00	0,00	0,00	D05L	005		000	2	01.01.1998
51	233001673	0	31.12.1998	KLIMATIZ.-ODPRAŠ.OBJ.119	13019651,13	-13019651,13	0,00	0,00	CZK	2203	9053METOOD		28251231	29231231	U065	15	0	90030001	VEC		79002404	206159,44			11742297,00	-11742297,00	0,00	0,00	D10L	010		000	3	01.01.1998
52	233001676	0	31.12.1998	KLIMAT.-ODPRAŠ.V SO 122	8480234,83	-8480234,83	0,00	0,00	CZK	2203	9053METOOD		28251231	29231231	U065	15	0	90030001	VEC		79002404	151548,16			8631783,00	-8631783,00	0,00	0,00	D10L	010		000	3	01.01.1998
53	233001677	0	31.12.1998	ČERP.DOPR.PRO CESNI VODY	49052368,39	-49052368,39	0,00	0,00	CZK	2203	9053METOOD		2813142G	2912242G	U100	10	0	90030001	VEC		79906185	776718,87			44239855,00	-44239855,00	0,00	0,00	D05L	005		000	2	01.01.1998
54	233001678	0	31.12.1998	ČERP.DOPR.VÁP -SÁDR.SUSP.	14116260,12	-14116260,12	0,00	0,00	CZK	2203	9053METOOD		2813142G	2912242G	U100	10	0	90030001	VEC		79906185	223523,68			12731318,00	-12731318,00	0,00	0,00	D05L	005		000	2	01.01.1998
55	233001679	0	31.12.1998	ČERP.A MÍCH.SUSP.V JÍMK.	2562654,44	-2562654,44	0,00	0,00	CZK	2203	9053METOOD		2813142G	2912242G	U100	10	0	90030001	VEC		79906185	45796,56			2608451,00	-2608451,00	0,00	0,00	D05L	005		000	2	01.01.1998
56	233001680	0	31.12.1998	VENTIL.POS.9D VČ.KOUŘOV.	21048033,82	-21048033,82	0,00	0,00	CZK	2203	9053METOOD		28252031	29232031	U065	15	0	90030001	VEC		79002404	329164,85			19005823,00	-19005823,00	0,00	0,00	D10L	010	2011	000	3	01.01.1998
57	233001681	0	31.12.1998	OHŘEV SPAL.K9(LJUNG STR.)	52609251,11	-52609251,11	0,00	0,00	CZK	2203	9053METOOD		28251131	29231131	U065	15	0	90030001	VEC		79002404	833040,27			47447773,00	-47447773,00	0,00	0,00	D10L	010		000	3	01.01.1998
58	233001682	0	31.12.1998	VENTIL.POSIL.10 D VČ.KOŮŘ	27397216,22	-27397216,22	0,00	0,00	CZK	2203	9053METOOD		28252031	29232031	U065	15	0	90030001	VEC		79002404	429700,86			24732089,00	-24732089,00	0,00	0,00	D10L	010	2011	000	3	01.01.1998
59	233001684	0	31.12.1998	ČERP.SUSP.V ABSORBERU K9	35435213,46	-35435213,46	0,00	0,00	CZK	2203	9053METOOD		2813142G	2912242G	U100	10	0	90030001	VEC		79002404	506052,09			32156196,89	-32156196,89	0,00	0,00	D05L	005	2015	000	2	01.01.1998

60	233001685	0	31.12.1998	OKYSLIČ.A DOPR.VZDUCHU	6363 446,44	-6363 446,44	0,00	0,00	CZ K	22 03	9053ME TOOD		2813 27	2912 37	U06 5	15	0	9003 0001	VEC		7900 2404	113 719, 57	DOTACE NA ODSÍŘENÍ,ALOKA CE NA DLHM K PŘECH. NA SAP	6 477 166,0 0	-6 477 166,0 0	0,0 0	0,00	D10 L	010		000	3	01.01. 1998
61	233001686	0	31.12.1998	DMYCHADLO OXID.VZD.910	2410 519,21	-2410 519,21	0,00	0,00	CZ K	22 03	9053ME TOOD		2813 27	2912 37	U06 5	15	0	9003 0001	VEC		7900 2404	43 077, 79	DOTACE NA ODSÍŘENÍ,ALOKA CE NA DLHM K PŘECH. NA SAP	2 453 597,0 0	-2 453 597,0 0	0,0 0	0,00	D10 L	010		000	3	01.01. 1998
62	233001688	0	31.12.1998	ČERP.SUSP.V ABSORB.K10	39114 957,23	-39114 957,23	0,00	0,00	CZ K	22 03	9053ME TOOD		2813 142G	2912 242G	U10 0	10	0	9003 0001	VEC		7900 2404	564 318, 94	DOTACE NA ODSÍŘENÍ,ALOKA CE NA DLHM K PŘECH. NA SAP	35 474 922,0 0	-35 474 922,0 0	0,0 0	0,00	D05 L	005	201 5	000	2	01.01. 1998
63	233001689	0	31.12.1998	DOPRAVA SPALIN BL.11	57717 791,02	-57717 791,02	0,00	0,00	CZ K	22 03	9053ME TOOD		2825 203I	2923 203I	U06 5	15	0	9003 0001	VEC		7900 2404	904 788, 54	DOTACE NA ODSÍŘENÍ,ALOKA CE NA DLHM K PŘECH. NA SAP	52 105 425,5 0	-52 105 425,5 0	0,0 0	0,00	D10 L	010	201 1	000	3	01.01. 1998
64	233001690	0	31.12.1998	OHŘEV SPAL.K11(LJUNG STR)	138379 622,79	-138379 622,79	0,00	0,00	CZ K	22 03	9053ME TOOD		2825 113I	2923 113I	U06 5	15	0	9003 0001	VEC		7900 2404	1 622 964, 46	DOTACE NA ODSÍŘENÍ,ALOKA CE NA DLHM K PŘECH. NA SAP	124 298 768,0 0	-124 298 768,0 0	0,0 0	0,00	D10 L	010	200 6	000	3	01.01. 1998
65	233001692	0	31.12.1998	DOPR.SÁDR.V ABSORB.K11	109450 724,28	-109450 724,28	0,00	0,00	CZ K	22 03	9053ME TOOD		2813 142G	2912 242G	U10 0	10	0	9003 0001	VEC		7900 2404	1 733 095, 59	DOTACE NA ODSÍŘENÍ,ALOKA CE NA DLHM K PŘECH. NA SAP	98 712 546,0 0	-98 712 546,0 0	0,0 0	0,00	D05 L	005		000	2	01.01. 1998
66	233001693	0	31.12.1998	DOPR.OXID.VZD CHU 1110 AL	19058 584,06	-19058 584,06	0,00	0,00	CZ K	22 03	9053ME TOOD		2813 27	2912 37	U06 5	15	0	9003 0001	VEC		7900 2404	301 782, 82	DOTACE NA ODSÍŘENÍ,ALOKA CE NA DLHM K PŘECH. NA SAP	17 188 752,0 0	-17 188 752,0 0	0,0 0	0,00	D10 L	010		000	3	01.01. 1998
67	233001697	0	31.12.1998	ČERP.DOPR.SÁD ROV.SUSPEN.	9205 746,70	-9205 746,70	0,00	0,00	CZ K	22 03	9053ME TOOD		2813 142G	2912 242G	U10 0	10	0	9003 0001	VEC		7900 2404	139 662, 03	DOTACE NA ODSÍŘENÍ,ALOKA CE NA DLHM K PŘECH. NA SAP	9 287 992,0 0	-9 287 992,0 0	0,0 0	0,00	D05 L	005	201 5	000	2	01.01. 1998
68	233001698	0	31.12.1998	ČERP.DOPR.SÁD R.SUSPENZE	23494 212,23	-23494 212,23	0,00	0,00	CZ K	22 03	9053ME TOOD		2813 142G	2912 242G	U10 0	10	0	9003 0001	VEC		7900 2404	372 018, 69	DOTACE NA ODSÍŘENÍ,ALOKA CE NA DLHM K PŘECH. NA SAP	21 189 202,0 0	-21 189 202,0 0	0,0 0	0,00	D05 L	005		000	2	01.01. 1998
69	233001700	0	31.12.1998	ČER.DOPR.RECI R.VODY Z OS	36210 797,68	-36210 797,68	0,00	0,00	CZ K	22 03	9053ME TOOD		2813 142G	2912 242G	U10 0	10	0	9003 0001	VEC		7900 2404	573 379, 25	DOTACE NA ODSÍŘENÍ,ALOKA CE NA DLHM K PŘECH. NA SAP	32 658 167,0 0	-32 658 167,0 0	0,0 0	0,00	D05 L	005		000	2	01.01. 1998
70	233001701	0	31.12.1998	ST.KOMPRESOR OVÁ ODSÍŘENÍ	14413 082,25	-14413 082,25	0,00	0,00	CZ K	22 03	9053ME TOOD		2813 27	2912 37	U06 5	15	0	9003 0001	VEC		7990 6185	228 223, 70	DOTACE NA ODSÍŘENÍ,ALOKA CE NA DLHM K PŘECH. NA SAP	12 999 019,0 0	-12 999 019,0 0	0,0 0	0,00	D10 L	010		000	3	01.01. 1998
71	233001703	0	31.12.1998	TRANSFORMAT OR 400MW	34555 061,94	-34555 061,94	0,00	0,00	CZ K	22 03	9053ME TOEL		2711 413I	3110 413I	U06 5	15	0	9003 0001	VEC		7900 2422	547 161, 53	DOTACE NA ODSÍŘENÍ,ALOKA CE NA DLHM K PŘECH. NA SAP	31 164 875,0 0	-31 164 875,0 0	0,0 0	0,00	D10 L	010		000	3	01.01. 1998
72	233001704	0	31.12.1998	TRANSFORMÁT OR 400MW	34555 061,94	-34555 061,94	0,00	0,00	CZ K	22 03	9053ME TOEL		2711 413I	3110 413I	U06 5	15	0	9003 0001	VEC		7900 2422	547 161, 53	DOTACE NA ODSÍŘENÍ,ALOKA CE NA DLHM K PŘECH. NA SAP	31 164 875,0 0	-31 164 875,0 0	0,0 0	0,00	D10 L	010		000	3	01.01. 1998
73	233001705	0	31.12.1998	ROZVODNA 6KV,2500A VČ.K.	7529 040,60	-7529 040,60	0,00	-10 525,85	CZ K	22 03	9053ME TOEL		2712 323I	3120 323I	U06 5	15	0	9003 0001	VEC		7900 2422	131 446, 25	DOTACE NA ODSÍŘENÍ,ALOKA CE NA DLHM K PŘECH. NA SAP	7 658 944,8 4	-7 658 944,8 4	0,0 0	0,00	D10 L	010	201 8	000	3	01.01. 1998

74	233001706	0	31.12.1998	ROZVODNA 6KV,2500A VČ.K.	7132226,96	-7132226,96	0,00	-19123,85	CZK	2203	9053METOEL		27123231	31203231	U065	15	0	90030001	VEC		79002422	124354,89	DOTACE NA ODSÍŘENÍ,ALOKACE NA DLHM K PŘECH. NA SAP	7255039,84	-7255039,84	0,00	0,00	D10L	010	2018	000	3	01.01.1998
75	233001707	0	31.12.1998	ROZVODNA 6KV,2500A VČ.K.	7132226,96	-7132226,96	0,00	-19123,85	CZK	2203	9053METOEL		27123231	31203231	U065	15	0	90030001	VEC		79002422	124354,89	DOTACE NA ODSÍŘENÍ,ALOKACE NA DLHM K PŘECH. NA SAP	7255039,84	-7255039,84	0,00	0,00	D10L	010	2018	000	3	01.01.1998
76	233001708	0	31.12.1998	ROZVODNA 6KV,2500A VČ.K.	7132226,96	-7132226,96	0,00	-19123,85	CZK	2203	9053METOEL		27123231	31203231	U065	15	0	90030001	VEC		79002422	124354,89	DOTACE NA ODSÍŘENÍ,ALOKACE NA DLHM K PŘECH. NA SAP	7255039,84	-7255039,84	0,00	0,00	D10L	010	2018	000	3	01.01.1998
77	233001709	0	31.12.1998	ROZVODNA 6KV,2500A VČ.K.	7132226,96	-7132226,96	0,00	-19123,85	CZK	2203	9053METOEL		27123231	31203231	U065	15	0	90030001	VEC		79002422	124354,89	DOTACE NA ODSÍŘENÍ,ALOKACE NA DLHM K PŘECH. NA SAP	7255039,84	-7255039,84	0,00	0,00	D10L	010	2018	000	3	01.01.1998
78	233001710	0	31.12.1998	ROZVODNA 6KV,2500A VČ.K.	7175640,91	-7175640,91	0,00	-61596,80	CZK	2203	9053METOEL		27123231	31203231	U065	15	0	90030001	VEC		79002422	124354,89	DOTACE NA ODSÍŘENÍ,ALOKACE NA DLHM K PŘECH. NA SAP	7298068,30	-7298068,30	0,00	0,00	D10L	010	2018	000	3	01.01.1998
79	233001711	0	31.12.1998	TRANSFORMÁTOR 1.6MVA	2087571,53	-2087571,53	0,00	0,00	CZK	2203	9053METOEL		27114331	31104331	U065	15	0	90030001	VEC		79002422	37306,47	DOTACE NA ODSÍŘENÍ,ALOKACE NA DLHM K PŘECH. NA SAP	2124878,00	-2124878,00	0,00	0,00	D10L	010		000	3	01.01.1998
80	233001712	0	31.12.1998	TRANSFORMÁTOR 1.6MVA	2087571,53	-2087571,53	0,00	0,00	CZK	2203	9053METOEL		27114331	31104331	U065	15	0	90030001	VEC		79002422	37306,47	DOTACE NA ODSÍŘENÍ,ALOKACE NA DLHM K PŘECH. NA SAP	2124878,00	-2124878,00	0,00	0,00	D10L	010		000	3	01.01.1998
81	233001713	0	31.12.1998	TRANSFORMÁTOR 1.6MVA	2087571,53	-2087571,53	0,00	0,00	CZK	2203	9053METOEL		27114331	31104331	U065	15	0	90030001	VEC		79002422	37306,47	DOTACE NA ODSÍŘENÍ,ALOKACE NA DLHM K PŘECH. NA SAP	2124878,00	-2124878,00	0,00	0,00	D10L	010		000	3	01.01.1998
82	233001714	0	31.12.1998	TRANSFORMÁTOR 1.6MVA	2087571,53	-2087571,53	0,00	0,00	CZK	2203	9053METOEL		27114331	31104331	U065	15	0	90030001	VEC		79002422	37306,47	DOTACE NA ODSÍŘENÍ,ALOKACE NA DLHM K PŘECH. NA SAP	2124878,00	-2124878,00	0,00	0,00	D10L	010		000	3	01.01.1998
83	233001715	0	31.12.1998	TRANSFORMÁTOR 1.6MVA	2087571,53	-2087571,53	0,00	0,00	CZK	2203	9053METOEL		27114331	31104331	U065	15	0	90030001	VEC		79002422	37306,47	DOTACE NA ODSÍŘENÍ,ALOKACE NA DLHM K PŘECH. NA SAP	2124878,00	-2124878,00	0,00	0,00	D10L	010		000	3	01.01.1998
84	233001716	0	31.12.1998	TRANSFORMÁTOR 1.6MVA	2087571,53	-2087571,53	0,00	0,00	CZK	2203	9053METOEL		27114331	31104331	U065	15	0	90030001	VEC		79002422	37306,47	DOTACE NA ODSÍŘENÍ,ALOKACE NA DLHM K PŘECH. NA SAP	2124878,00	-2124878,00	0,00	0,00	D10L	010		000	3	01.01.1998
85	233001717	0	31.12.1998	TRANSFORMÁTOR 1.6MVA	2087571,53	-2087571,53	0,00	0,00	CZK	2203	9053METOEL		27114331	31104331	U065	15	0	90030001	VEC		79002422	37306,47	DOTACE NA ODSÍŘENÍ,ALOKACE NA DLHM K PŘECH. NA SAP	2124878,00	-2124878,00	0,00	0,00	D10L	010		000	3	01.01.1998
86	233001718	0	31.12.1998	TRANSFORMÁTOR 1.6MVA	2087571,53	-2087571,53	0,00	0,00	CZK	2203	9053METOEL		27114331	31104331	U065	15	0	90030001	VEC		79002422	37306,47	DOTACE NA ODSÍŘENÍ,ALOKACE NA DLHM K PŘECH. NA SAP	2124878,00	-2124878,00	0,00	0,00	D10L	010		000	3	01.01.1998
87	233001719	0	31.12.1998	TRANSFORMÁTOR 1.6MVA	2087571,53	-2087571,53	0,00	0,00	CZK	2203	9053METOEL		27114331	31104331	U065	15	0	90030001	VEC		79002422	37306,47	DOTACE NA ODSÍŘENÍ,ALOKACE NA DLHM K PŘECH. NA SAP	2124878,00	-2124878,00	0,00	0,00	D10L	010		000	3	01.01.1998

88	233001720	0	31.12.1998	TRANSFORMÁTOR 1.6MVA	2087571,53	-2087571,53	0,00	0,00	CZK	2203	9053METOEL		2711433I	3110433I	U065	15	0	90030001	VEC		79002422	37306,47	DOTACE NA ODSÍŘENÍ,ALOKACE NA DLHM K PŘECH. NA SAP	2124878,00	-2124878,00	0,00	0,00	D10L	010		000	3	01.01.1998
89	233001721	0	31.12.1998	TRANSFORMÁTOR 0.4MVA	1391714,02	-1391714,02	0,00	0,00	CZK	2203	9053METOEL		2711433I	3110433I	U065	15	0	90030001	VEC		79002422	24870,97	DOTACE NA ODSÍŘENÍ,ALOKACE NA DLHM K PŘECH. NA SAP	1416585,00	-1416585,00	0,00	0,00	D10L	010		000	3	01.01.1998
90	233001722	0	31.12.1998	TRANSFORMÁTOR 0.4MVA	1391714,02	-1391714,02	0,00	0,00	CZK	2203	9053METOEL		2711433I	3110433I	U065	15	0	90030001	VEC		79002422	24870,97	DOTACE NA ODSÍŘENÍ,ALOKACE NA DLHM K PŘECH. NA SAP	1416585,00	-1416585,00	0,00	0,00	D10L	010		000	3	01.01.1998
91	233001723	0	31.12.1998	TRANSFORMÁTOR 0.4MVA	1391714,02	-1391714,02	0,00	0,00	CZK	2203	9053METOEL		2711433I	3110433I	U065	15	0	90030001	VEC		79002422	24870,97	DOTACE NA ODSÍŘENÍ,ALOKACE NA DLHM K PŘECH. NA SAP	1416585,00	-1416585,00	0,00	0,00	D10L	010		000	3	01.01.1998
92	233001724	0	31.12.1998	TRANSFORMÁTOR 0.4MVA	1391714,02	-1391714,02	0,00	0,00	CZK	2203	9053METOEL		2711433I	3110433I	U065	15	0	90030001	VEC		79002422	24870,97	DOTACE NA ODSÍŘENÍ,ALOKACE NA DLHM K PŘECH. NA SAP	1416585,00	-1416585,00	0,00	0,00	D10L	010		000	3	01.01.1998
93	233001725	0	31.12.1998	ZDROJ ZAJ.NAPĚTÍ 650KVA	3061770,85	-3061770,85	0,00	0,00	CZK	2203	9053METOEL		2711503I	3110503I	U065	15	0	90030001	VEC		79002422	54716,14	DOTACE NA ODSÍŘENÍ,ALOKACE NA DLHM K PŘECH. NA SAP	3116487,00	-3116487,00	0,00	0,00	D10L	010		000	3	01.01.1998
94	233001726	0	31.12.1998	ZDROJ UPS 2X40 KW,230V	3200942,75	-3200942,75	0,00	0,00	CZK	2203	9053METOEL		2711503I	3110503I	U065	15	0	90030001	VEC		79002422	57203,25	DOTACE NA ODSÍŘENÍ,ALOKACE NA DLHM K PŘECH. NA SAP	3258146,00	-3258146,00	0,00	0,00	D10L	010		000	3	01.01.1998
95	233001727	0	31.12.1998	ZDROJ ZAJIŠT.NAPĚTÍ 230V	2087571,53	-2087571,53	0,00	0,00	CZK	2203	9053METOEL		2711503I	3110503I	U065	15	0	90030001	VEC		79002422	37306,47	DOTACE NA ODSÍŘENÍ,ALOKACE NA DLHM K PŘECH. NA SAP	2124878,00	-2124878,00	0,00	0,00	D10L	010		000	3	01.01.1998
96	233001728	0	31.12.1998	HL.SVĚTEL.ROZ V.400V,50HZ	695857,51	-695857,51	0,00	0,00	CZK	2203	9053METOEL		2712312I	3120312I	U065	15	0	90030001	VEC		79002422	12435,50	DOTACE NA ODSÍŘENÍ,ALOKACE NA DLHM K PŘECH. NA SAP	708293,00	-708293,00	0,00	0,00	D05L	005		000	2	01.01.1998
97	233001729	0	31.12.1998	HL.SVĚTEL.ROZ V.400V,50HZ	695857,51	-695857,51	0,00	0,00	CZK	2203	9053METOEL		2712312I	3120312I	U065	15	0	90030001	VEC		79002422	12435,50	DOTACE NA ODSÍŘENÍ,ALOKACE NA DLHM K PŘECH. NA SAP	708293,00	-708293,00	0,00	0,00	D05L	005		000	2	01.01.1998
98	233001730	0	31.12.1998	ROZVADĚČ 400V MNS	11198224,50	-11198224,50	0,00	0,00	CZK	2203	9053METOEL		2712312I	3120312I	U065	15	0	90030001	VEC		79002422	177318,09	DOTACE NA ODSÍŘENÍ,ALOKACE NA DLHM K PŘECH. NA SAP	10099570,00	-10099570,00	0,00	0,00	D05L	005		000	2	01.01.1998
99	233001731	0	31.12.1998	ROZVADĚČ 400V MNS	11198224,50	-11198224,50	0,00	0,00	CZK	2203	9053METOEL		2712312I	3120312I	U065	15	0	90030001	VEC		79002422	177318,09	DOTACE NA ODSÍŘENÍ,ALOKACE NA DLHM K PŘECH. NA SAP	10099570,00	-10099570,00	0,00	0,00	D05L	005		000	2	01.01.1998
100	233001732	0	31.12.1998	ROZVADĚČ 400V MNS	11198224,50	-11198224,50	0,00	0,00	CZK	2203	9053METOEL		2712312I	3120312I	U065	15	0	90030001	VEC		79002422	177318,09	DOTACE NA ODSÍŘENÍ,ALOKACE NA DLHM K PŘECH. NA SAP	10099570,00	-10099570,00	0,00	0,00	D05L	005		000	2	01.01.1998
101	233001733	0	31.12.1998	ROZVADĚČ 400V MNS	11198224,50	-11198224,50	0,00	0,00	CZK	2203	9053METOEL		2712312I	3120312I	U065	15	0	90030001	VEC		79002422	177318,09	DOTACE NA ODSÍŘENÍ,ALOKACE NA DLHM K PŘECH. NA SAP	10099570,00	-10099570,00	0,00	0,00	D05L	005		000	2	01.01.1998

102	233001734	0	31.12.1998	ROZVADĚČ 400V MNS	11198224,50	-11198224,50	0,00	0,00	CZK	2203	9053ME TOEL		27123121	31203121	U065	15	0	90030001	VEC		79002422	177318,09	DOTACE NA ODSÍŘENÍ,ALOKACE NA DLHM K PŘECH. NA SAP	10099570,00	-10099570,00	0,00	0,00	D05L	005		000	2	01.01.1998
103	233001735	0	31.12.1998	ROZVADĚČ 400V MNS	11198224,50	-11198224,50	0,00	0,00	CZK	2203	9053ME TOEL		27123121	31203121	U065	15	0	90030001	VEC		79002422	177318,09	DOTACE NA ODSÍŘENÍ,ALOKACE NA DLHM K PŘECH. NA SAP	10099570,00	-10099570,00	0,00	0,00	D05L	005		000	2	01.01.1998
104	233001736	0	31.12.1998	ROZVADĚČ 400V MNS	5512361,96	-5512361,96	0,00	0,00	CZK	2203	9053ME TOEL		27123121	31203121	U065	15	0	90030001	VEC		79002422	98510,05	DOTACE NA ODSÍŘENÍ,ALOKACE NA DLHM K PŘECH. NA SAP	5610872,00	-5610872,00	0,00	0,00	D05L	005		000	2	01.01.1998
105	233001737	0	31.12.1998	ROZVADĚČ 400V MNS	8819779,91	-8819779,91	0,00	0,00	CZK	2203	9053ME TOEL		27123121	31203121	U065	15	0	90030001	VEC		79002422	157616,09	DOTACE NA ODSÍŘENÍ,ALOKACE NA DLHM K PŘECH. NA SAP	8977396,00	-8977396,00	0,00	0,00	D05L	005		000	2	01.01.1998
106	233001738	0	31.12.1998	ROZVADĚČ 400V MNS	8819779,91	-8819779,91	0,00	0,00	CZK	2203	9053ME TOEL		27123121	31203121	U065	15	0	90030001	VEC		79002422	157616,09	DOTACE NA ODSÍŘENÍ,ALOKACE NA DLHM K PŘECH. NA SAP	8977396,00	-8977396,00	0,00	0,00	D05L	005		000	2	01.01.1998
107	233001739	0	31.12.1998	ROZVADĚČ 400V MNS	7717306,93	-7717306,93	0,00	0,00	CZK	2203	9053ME TOEL		27123121	31203121	U065	15	0	90030001	VEC		79002422	137914,07	DOTACE NA ODSÍŘENÍ,ALOKACE NA DLHM K PŘECH. NA SAP	7855221,00	-7855221,00	0,00	0,00	D05L	005		000	2	01.01.1998
108	233001740	0	31.12.1998	ROZVADĚČ 400V MNS	5512361,96	-5512361,96	0,00	0,00	CZK	2203	9053ME TOEL		27123121	31203121	U065	15	0	90030001	VEC		79002422	98510,05	DOTACE NA ODSÍŘENÍ,ALOKACE NA DLHM K PŘECH. NA SAP	5610872,00	-5610872,00	0,00	0,00	D05L	005		000	2	01.01.1998
109	233001741	0	31.12.1998	ROZVADĚČ 400V MNS	5512361,96	-5512361,96	0,00	0,00	CZK	2203	9053ME TOEL		27123121	31203121	U065	15	0	90030001	VEC		79002422	98510,05	DOTACE NA ODSÍŘENÍ,ALOKACE NA DLHM K PŘECH. NA SAP	5610872,00	-5610872,00	0,00	0,00	D05L	005		000	2	01.01.1998
110	233001742	0	31.12.1998	ROZVADĚČ 400V MNS	5813447,93	-5813447,93	0,00	0,00	CZK	2203	9053ME TOEL		27123121	31203121	U065	15	0	90030001	VEC		79002422	98510,05	DOTACE NA ODSÍŘENÍ,ALOKACE NA DLHM K PŘECH. NA SAP	5909062,10	-5909062,10	0,00	0,00	D05L	005	2017	000	2	01.01.1998
111	233001743	0	31.12.1998	ROZVADĚČ 400V MNS	3307416,97	-3307416,97	0,00	0,00	CZK	2203	9053ME TOEL		27123121	31203121	U065	15	0	90030001	VEC		79002422	59106,02	DOTACE NA ODSÍŘENÍ,ALOKACE NA DLHM K PŘECH. NA SAP	3366523,00	-3366523,00	0,00	0,00	D05L	005		000	2	01.01.1998
112	233001770	0	31.12.1998	KLIMAT.PRO OBJ.ODSŘ.Č126	30120559,18	-30120559,18	0,00	0,00	CZK	2203	9053ME T2ST		28251231	29231231	U065	15	0	90030001	VEC		79906185	476943,47	DOTACE NA ODSÍŘENÍ,ALOKACE NA DLHM K PŘECH. NA SAP	27165440,00	-27165440,00	0,00	0,00	D10L	010		000	3	01.01.1998
113	233001776	0	31.12.1998	OHŘEV SPAL.K10(LJUNG STR)	40867079,07	-40867079,07	0,00	0,00	CZK	2203	9053ME T00D		28251131	29231131	U065	15	0	90030001	VEC		79002404	647109,05	DOTACE NA ODSÍŘENÍ,ALOKACE NA DLHM K PŘECH. NA SAP	36857622,00	-36857622,00	0,00	0,00	D10L	010		000	3	01.01.1998
114	233001779	0	31.12.1998	ČERP.PŘEPR.VÁ PEN.SUSPEN.	63443302,72	-63443302,72	0,00	0,00	CZK	2203	9053ME T00D		2813142G	2912242G	U100	10	0	90030001	VEC		79002404	1004591,87	DOTACE NA ODSÍŘENÍ,ALOKACE NA DLHM K PŘECH. NA SAP	57218899,00	-57218899,00	0,00	0,00	D05L	005		000	2	01.01.1998
115	233001781	0	31.12.1998	SBĚRNA PÁRY 2.1MPA SPOL.	17477904,74	-16518322,57	959582,17	-873896,00	CZK	2203	9053ME T2SO		281121	291121	U050	20	0	90030001	VEC		79906185	0		15517442,00	-15517442,00	0,00	0,00	D10L	010	2005	000	3	01.01.1998

116	233001788	0	30.12.1999	DC-UBA 51	5834076,00	-5834076,00	0,00	0,00	CZK	2203	9053METOEL		2712312I	3120312I	U065	15	0	90030001	VEC		79002422	0			5834076,00	-5834076,00	0,00	0,00	D05L	005	2000	000	2	01.01.1999
117	233001789	0	30.12.1999	DC-UBA 52	6321754,00	-6321754,00	0,00	0,00	CZK	2203	9053METOEL		2712312I	3120312I	U065	15	0	90030001	VEC		79002422	0			6321754,00	-6321754,00	0,00	0,00	D05L	005	2000	000	2	01.01.1999
118	233001790	0	30.12.1999	DC-UBA 53	4395124,00	-4395124,00	0,00	0,00	CZK	2203	9053METOEL		2712312I	3120312I	U065	15	0	90030001	VEC		79002422	0			4395124,00	-4395124,00	0,00	0,00	D05L	005	2000	000	2	01.01.1999
119	233001791	0	30.12.1999	DC-UBA 54	4395124,00	-4395124,00	0,00	0,00	CZK	2203	9053METOEL		2712312I	3120312I	U065	15	0	90030001	VEC		79002422	0			4395124,00	-4395124,00	0,00	0,00	D05L	005	2000	000	2	01.01.1999
120	233001803	0	31.12.2000	JEDN.KLIMATIZ AČ. HITACHI	41984,00	-41984,00	0,00	0,00	CZK	2203	9053METOBD		2825123I	2923123I	U065	15	0	90030001	VEC		79000015	0			41984,00	-41984,00	0,00	0,00	D10L	010		000	3	01.01.2000
121	233001804	0	31.12.2000	JEDN.KLIMATIZ AČ. HITACHI	64256,00	-64256,00	0,00	0,00	CZK	2203	9053METOBD		2825123I	2923123I	U065	15	0	90030001	VEC		79000015	0			64256,00	-64256,00	0,00	0,00	D10L	010		000	3	01.01.2000
122	233001854	0	01.03.1962	ZAR.HRADICI VYTK.KANALU	3338045,49	-2904612,00	433433,49	-333805,00	CZK	2203	9053METOVH		2813142G	2912242G	U100	10	0	90030001	VEC		79906185	0			3200913,01	-3200913,01	0,00	0,00	D05L	005	2013	000	2	01.01.1962
123	233001855	0	01.03.1962	ZARIZENI ROZVODNY	5831559,00	-5831559,00	0,00	0,00	CZK	2203	9053METOEL		2711413I	3110413I	U065	15	0	90030001	VEC		79002422	0			5831559,00	-5831559,00	0,00	0,00	D10L	010		000	3	01.01.1962
124	233001857	0	01.07.1975	ELEKTROMOTOR	47689,00	-47689,00	0,00	0,00	CZK	2203	9053METOEL		271124	311024	U100	10	0	90030001	VEC		79002422	0			47689,00	-47689,00	0,00	0,00	D10L	010		000	3	01.01.1975
125	233001859	0	01.11.1960	ROZVODNA R 110KV EME I	1239443,07	-1239443,07	0,00	0,00	CZK	2203	9053METOEL		2711413I	3110413I	ULIZ	70	0	90030001	VEC		79002422	0			1239443,07	-1239443,07	0,00	0,00	DCV3	010	2007	000	3	01.01.1960
126	233001861	0	01.03.1981	ZARIZENI KLIMATIZACNI	7776575,00	-7776575,00	0,00	0,00	CZK	2203	9053MET3SO		2825123I	2923123I	U065	15	0	90030001	VEC		79904575	0			7776575,00	-7776575,00	0,00	0,00	D10L	010	2004	000	3	01.01.1981
127	233001862	0	01.03.1981	ODPOP.HYDRAU LICKE III	64684169,50	-62023010,00	2661159,50	-6468417,00	CZK	2203	9053MET2SO		2813142G	2912242G	U100	10	0	90030001	VEC		79906185	0			59837542,50	-59837542,50	0,00	0,00	D05L	005	2011	000	2	01.01.1981
128	233001863	0	01.12.1982	ROZVOD PO STAV.-EME III	7677161,00	-7677161,00	0,00	0,00	CZK	2203	9053METOEL		2712103I	3120103I	U065	15	0	90030001	VEC		79002422	0			7677161,00	-7677161,00	0,00	0,00	D10L	010	2006	000	3	01.01.1982
129	233001865	0	30.04.1984	STANICE VYMĚN.EMĚ-MĚLNÍK	36176542,79	-36176542,79	0,00	0,00	CZK	2203	9053MET2ST		2825113I	2923113I	U065	15	0	90030001	VEC		79906185	0			36106228,40	-36106228,40	0,00	0,00	D10L	010	2010	000	3	01.01.1984

130	233001866	0	01.05.1984	DIESELAGREGATOVA STANICE	506648,44	-4535545,00	530935,44	-253325,00	CZK	2203	9053ME T0EL	2711312K	3110312K	U050	20	0	90030001	VEC	79902282	0	5051521,15	-5051521,15	0,00	0,00	D05L	005	2017	000	2	01.01.1984
131	233001869	0	28.02.1994	ST. RED. A CHLAD.EMEIIŠČ	3831905,00	-3831905,00	0,00	0,00	CZK	2203	9053ME T2SO	2825123I	2923123I	U065	15	0	90030001	VEC	79906185	0	3831905,00	-3831905,00	0,00	0,00	DZ00	010	1999	000	3	01.01.1994
132	233001871	0	08.12.1994	ROZMRAZ.TUNE L 1-2 (TECH.	62372897,00	-62372897,00	0,00	0,00	CZK	2203	9053ME TOPR	2825113I	2923113I	U065	15	0	90030001	VEC	7900027	0	62372897,00	-62372897,00	0,00	0,00	DZ00	010		000	3	01.01.1994
133	233001872	0	08.12.1994	ROZVOD POTRUBNÍ-CHL.V.41	399976,00	-399976,00	0,00	0,00	CZK	2203	9053ME T2SO	2825123I	2923123I	U065	15	0	90030001	VEC	79906185	0	399976,00	-399976,00	0,00	0,00	DZ00	010		000	3	01.01.1994
134	233001874	0	31.12.1994	TRANSFORMÁT OR VN/NN S PŘ	2040133,00	-2040133,00	0,00	0,00	CZK	2203	9053ME T0EL	2711413I	3110413I	U065	15	0	90030001	VEC	79002422	0	2040133,00	-2040133,00	0,00	0,00	DZ00	010		000	3	01.01.1994
135	233001883	0	01.12.2005	Klimatizační jednotka Hitachi RPC	78770,00	-72121,00	6649,00	-5121,00	CZK	2203	9053ME T0BD	2825123I	2923123I	U065	15	0	90030001	VEC	79000015	0	78770,00	-78770,00	0,00	0,00	D10R	010		000	3	01.01.2005
136	233001901	0	18.12.2006	TRANSFORMÁT OR T 19	19030255,41	-15925734,35	3104521,06	-1236967,00	CZK	2203	9053ME T0EL	2711433I	3110433I	U065	15	0	90030001	VEC	79002422	0	10062244,00	-10062244,00	0,00	0,00	D10R	010		000	3	01.01.2006
137	233001903	0	22.12.2006	SKŘ B 9-LC strojovna	3150414,94	-986320,00	2164094,94	-204777,00	CZK	2203	9053ME T0MR	2712403I	3120403I	U065	15	0	90030001	VEC	79002422	0	3040790,00	-1593324,00	-304079,00	1447466,00	D10R	010	2016	000	3	01.01.2006
138	233001904	0	22.12.2006	SKŘ B 10 - LC strojovna	2746635,40	-875365,00	1871270,40	-178532,00	CZK	2203	9053ME T0MR	2712403I	3120403I	U065	15	EMĚ2	90030058	VEC	79002422	0	2638485,00	-1395773,00	-263849,00	1242712,00	D10R	010	2016	000	3	01.01.2006
139	233001925	0	31.12.1995	STANICE CHLADU	9216000,37	-9216000,37	0,00	0,00	CZK	2203	9053ME T2ST	2825132F	2923132F	U125	8	0	90030001	VEC	79906185	0	9211623,50	-9211623,50	0,00	0,00	DZ00	005	2010	000	2	01.01.1995
140	233001932	0	31.12.1995	MĚŘ.SPOTŘ.TEP. V CENTR.DÍ	178188,00	-178188,00	0,00	0,00	CZK	2203	9053ME T2ST	2825113I	2923113I	U065	15	0	90030001	VEC	79906185	0	178188,00	-178188,00	0,00	0,00	DZ00	010		000	3	01.01.1995
141	233001940	0	31.03.1998	SYST.RID. ELEKTRODOZORNY	71172983,82	-71172983,82	0,00	0,00	CZK	2203	9053ME T0MR	2712103I	3120103I	U065	15	0	90030001	VEC	79002422	0	64869078,00	-64869078,00	0,00	0,00	D10L	010	2010	000	3	01.01.1998
142	233001945	0	01.09.1998	SOP-DOPR.POP.DO DC+MCMS	37383201,33	-37383201,33	0,00	0,00	CZK	2203	9053ME T3KO	2813122G	2912222G	U100	10	0	90030001	VEC	7900027	0	33190000,00	-33190000,00	0,00	0,00	D05L	005		000	2	01.01.1998
143	233001947	0	01.09.1998	SOP-KOPRES.ST. TECH.C.	53543817,25	-53543817,25	0,00	0,00	CZK	2203	9053ME TOPR	2813263I	2912363I	U065	15	0	90030001	VEC	79906185	0	47950562,85	-47950562,85	0,00	0,00	D10L	010	2016	000	3	01.01.1998

144	233001951	0	31.03.1999	SBER A VRAC.VODY EME III	14884698,72	-14884698,72	0,00	0,00	CZ	2203	9053MET3SO	2813142G	2912242G	U100	10	0	90030001	VEC	79906185	0	10058007,00	-10058007,00	0,00	0,00	D05L	005	2006	000	2	01.01.1999	
145	233001962	0	31.05.1993	UNIVERSALNI VAKUUMPUMPA	918699,00	-918699,00	0,00	0,00	CZ	2203	9053MET0VH	2813142G	2912242G	U100	10	0	90030001	VEC	79906185	0	918699,00	-918699,00	0,00	0,00	D05L	005		000	2	01.01.1993	
146	233001966	0	25.03.2002	Rozvodna zaublovani EMÉ II 6 kV	4439816,00	-4281795,00	158021,00	-288589,00	CZ	2203	9053MET0EL	2712312I	3120312I	U065	15	0	90030001	VEC	79002422	0	4439816,00	-4439816,00	0,00	0,00	D05L	005	2005	000	2	01.01.2002	
147	233011672	0	30.06.1994	KLIMAT.JEDNOTKA HITACHI	29900,00	-29900,00	0,00	0,00	CZ	2203	9053MET0PR	2825123I	2923123I	U065	15	0	90030001	VEC	79000015	0	29900,00	-29900,00	0,00	0,00	DZ00	010		000	3	01.01.1994	
148	233011894	0	01.12.1961	ROZVADEC MOTOROVY	13314,00	-13314,00	0,00	0,00	CZ	2203	9053MET0EL	2712312I	3120312I	U065	15	0	90030001	VEC	79002422	0	13314,00	-13314,00	0,00	0,00	D05L	005		000	2	01.01.1961	
149	233011896	0	01.06.1973	CERPADLO PODAVACI	22194,00	-22194,00	0,00	0,00	CZ	2203	9053MET2SO	2813142G	2912242G	U100	10	0	90030001	VEC	79906185	0	22194,00	-22194,00	0,00	0,00	D05L	005		000	2	01.01.1973	
150	233011953	0	31.10.2006	Klimatizace HITACHI	34230,00	-29482,00	4748,00	-2225,00	CZ	2203	9053MET0BD	2825128I	2923128I	U065	15	0	90030060	VEC	79000015	0	34230,00	-29482,00	-2225,00	4748,00	U065	015		000	U	01.01.2006	
151	233011954	0	31.10.2006	Klimatizace HITACHI	37168,00	-32012,00	5156,00	-2416,00	CZ	2203	9053MET0BD	2825128I	2923128I	U065	15	0	90030028	VEC	79000015	0	37168,00	-32012,00	-2416,00	5156,00	U065	015		000	U	01.01.2006	
152	233011955	0	31.10.2006	Klimatizace HITACHI	37169,00	-32012,00	5157,00	-2416,00	CZ	2203	9053MET0BD	2825128I	2923128I	U065	15	0	90030028	VEC	79000015	0	37169,00	-32012,00	-2416,00	5157,00	U065	015		000	U	01.01.2006	
153	233011960	0	01.06.2007	Chladnička	36050,00	-36050,00	0,00	0,00	CZ	2203		NO9000/900300/10005825	2825138F	2923138F	U125	8	648/01	90030007	VEC	79000015	0	36050,00	-36050,00	0,00	0,00	U125	008		000	U	01.01.2007
154	233014698	0	01.09.1976	STANICE KOMPRESOROVA	16252,00	-16252,00	0,00	0,00	CZ	2203	9053MET3SO	2813268I	2912368I	U065	15	0	90030001	VEC	79906185	0	16252,00	-16252,00	0,00	0,00	U065	015		000	U	01.01.1976	
155	233014700	0	01.06.1982	MENIC KMITOCTU	10400,00	-10400,00	0,00	0,00	CZ	2203	9053MET0MR	2711508I	3110508I	U065	15	0	90030001	VEC	79002422	0	10400,00	-10400,00	0,00	0,00	U065	015		000	U	01.01.1982	
156	233015924	0	16.12.2008	klimatizace Hitachi	24980,00	-18000,00	6980,00	-1624,00	CZ	2203	9053ME1100	2825128I	2923128I	U065	15	EMÉ2	90030001	VEC	79904575	0	24980,00	-18000,00	-1624,00	6980,00	U065	015		000	U	01.12.2008	
157	233015928	0	16.12.2008	klimatizace Hitachi	24980,00	-18000,00	6980,00	-1624,00	CZ	2203	9053ME1100	2825128I	2923128I	U065	15	EMÉ2	90030001	VEC	79904575	0	24980,00	-18000,00	-1624,00	6980,00	U065	015		000	U	01.12.2008	
158	233016049	0	30.12.2008	Modernizace T20	10677666,41	-7692377,00	2985289,41	-694049,00	CZ	2203	9053MET0EL	2711433I	3110433I	U065	15	0	90030001	VEC	79002422	0	10588972,08	-10588972,08	0,00	0,00	D10R	010		000	3	01.01.2008	
159	233016398	0	30.05.2010	Klimajednotka velin odsíření	699572,50	-439521,00	260051,50	-45473,00	CZ	2203	9053MET0BD	2825123I	2923123I	U065	15	SO128	90030001	VEC	79000015	0	699572,50	-439521,00	-65757,50	0,00	D10R	010		000	3	01.01.2010	

160	233016859	0	29.11.2010	Vyrovňovací nádrž - michadla	10500,000	-6256,000	4243,750	-682500,00	CZK	2203	9053MET3SO		2899392I	2956252I	U065	15	0	90030001	VEC		79906185	0			950000,00	-950000,00	0,00	0,00	D05R	005		000	2	01.01.2010
161	233016860	0	29.11.2010	Čerpací stanice záměsové vody	18170,000	-16655,000	1514,166	-1817,000	CZK	2203	9053MET3SO		281313	291223	U100	10	0	90030001	VEC		79906185	0			16970,000	-16970,000	0,00	0,00	D05R	005		000	2	01.01.2010
162	236000003	0	12.01.2011	Samoošlužná vitrina Big Horn 700	83070,000	-83070,000	0,00	0,00	CZK	2203		NO9000/900300/10005825	2825132F	2923132F	U125	8	0	90030001	VEC		79000015	0			83070,000	-83070,000	0,00	0,00	D05R	005		000	2	01.01.2011
163	236000107	0	30.08.2011	Klimajednotka rozvodna odvodnění sádrovce	804799,62	-440293,00	364506,62	-52312,00	CZK	2203	9053MET0BD		2825123I	2923123I	U065	15	0	90030001	VEC		79000015	0			800000,00	-724800,00	-75200,00	75200,00	D10R	010		000	3	01.01.2011
164	236000113	0	07.09.2011	Mrazák Norline ARO	29990,000	-29990,000	0,00	-2497,00	CZK	2203		NO9000/900300/10005825	2825138F	2923138F	U125	8	648/01	90030001	VEC		79000015	0			29990,000	-29990,000	-2497,00	0,00	U125	008		000	U	01.09.2011
165	236000185	0	29.12.2011	Podpultová chladicí skřín	21524,000	-21524,000	0,00	-2462,00	CZK	2203		NO9000/900300/10005825	2825138F	2923138F	U125	8	648/01	90030001	VEC		79000015	0			21524,000	-21524,000	-2462,00	0,00	U125	008		000	U	01.12.2011
166	236000186	0	29.12.2011	BS III - rozvaděče NN nové rozvodny	2122889,000	-1115403,000	1007486,000	-137988,000	CZK	2203	9053MET0EL		2712312I	3120312I	U065	15	0	90030001	VEC		79002422	0			1937727,000	-1937727,000	0,00	0,00	D05R	005		000	2	01.01.2011
167	236000187	0	29.12.2011	BS III - transformátor 630KVA - 31BGT21-T01	1106663,000	-581467,000	525196,000	-71934,000	CZK	2203	9053MET0EL		2711433I	3110433I	U065	15	0	90030001	VEC		79002422	0			1010138,000	-915186,000	-94953,000	94952,000	D10R	010		000	3	01.01.2011
168	236000188	0	29.12.2011	BS III - transformátor 630KVA - 31BGT22-T01	1106661,000	-581459,000	525202,000	-71933,000	CZK	2203	9053MET0EL		2711433I	3110433I	U065	15	0	90030001	VEC		79002422	0			1010136,000	-915185,000	-94953,000	94951,000	D10R	010		000	3	01.01.2011
169	236000189	0	29.12.2011	SOS - rozvaděče NN	5569456,000	-2926288,000	2643168,000	-362015,000	CZK	2203	9053MET0EL		2712312I	3120312I	U065	15	0	90030001	VEC		79002422	0			5083679,000	-5083679,000	0,00	0,00	D05R	005		000	2	01.01.2011
170	236000190	0	29.12.2011	SOS - transformátor 1000KVA - 00BGT01-T01	1313462,000	-690123,000	623339,000	-85376,000	CZK	2203	9053MET0EL		2711433I	3110433I	U065	15	0	90030001	VEC		79002422	0			1198900,000	-1086207,000	-112697,000	112693,000	D10R	010		000	3	01.01.2011
171	236000191	0	29.12.2011	SOS - transformátor 1000KVA - 00BGT02-T01	1313462,000	-690123,000	623339,000	-85376,000	CZK	2203	9053MET0EL		2711433I	3110433I	U065	15	0	90030001	VEC		79002422	0			1198900,000	-1086207,000	-112697,000	112693,000	D10R	010		000	3	01.01.2011
172	236000192	0	29.12.2011	Technologie SOS - čerpací technika	168694716,59	-135003822,000	33690894,59	-16869472,000	CZK	2203	9053MET0PR		2813142G	2912242G	U100	10	0	90030001	VEC		79000027	0			154188577,68	-154188577,68	0,00	0,00	D05R	005	2018	000	2	01.01.2011
173	236000210	0	01.01.2012	Stabilní potrubní rozvody - prům. vysavač zauhl.EM	22857937,64	-11886128,000	10971809,64	-1485766,000	CZK	2203	9053MET0ZA		2899392I	2956252I	U065	15	0	90030001	VEC		79000027	0			22449229,200	-22449229,200	0,00	0,00	D05R	005		000	2	01.01.2012

174	236000211	0	01.01.2012	průmyslový vysavač	6095450,12	-3169640,00	2925810,12	-396205,00	CZK	2203	9053METOPR		2899392I	2956252I	U065	15	0	90030001	VEC		79000015	0							5986461,12	-5986461,12	0,00	0,00	D05R	005			000	2	01.01.2012
175	236000212	0	01.01.2012	Stabilní potrubní rozvody - prům. vysavač EO EMÉII	4571587,84	-2377232,00	2194355,84	-297154,00	CZK	2203	9053METOPR		2899392I	2956252I	U065	15	0	90030001	VEC		79000027	0							4489845,84	-4489845,84	0,00	0,00	D05R	005			000	2	01.01.2012
176	236000213	0	01.01.2012	Stabilní potrubní rozvody - prům. vysavač EO EMÉII	4571587,84	-2377232,00	2194355,84	-297154,00	CZK	2203	9053METOPR		2899392I	2956252I	U065	15	0	90030001	VEC		79000027	0							4489845,84	-4489845,84	0,00	0,00	D05R	005			000	2	01.01.2012
177	236000238	0	01.04.2012	Šokový schlazovač Fagor 16 GN1/1	119990,00	-116243,00	3747,00	-14999,00	CZK	2203		NO9000/900300/10005825	2825132F	2923132F	U125	8	648/01	90030001	VEC		79000015	0							119990,00	-119990,00	0,00	0,00	D05R	005			000	2	01.01.2012
178	236000259	0	01.05.2012	Klimajednotka - elektro sklad sádrovce	138615,60	-69084,00	69531,60	-9011,00	CZK	2203	9053METOBD		2825123I	2923123I	U065	15	0	90030001	VEC		79000015	0							134424,60	-109154,00	-12636,00	25270,60	D10R	010			000	3	01.01.2012
179	236000260	0	01.05.2012	Klimajednotka - rozvodna ČOV	138615,61	-69084,00	69531,61	-9011,00	CZK	2203	9053METOBD		2825123I	2923123I	U065	15	0	90030001	VEC		79000015	0							134424,60	-109154,00	-12636,00	25270,60	D10R	010			000	3	01.01.2012
180	236000261	0	01.05.2012	Klimajednotka - hlubinný zásobník vápence	92410,41	-46054,00	46356,41	-6007,00	CZK	2203	9053METOBD		2825123I	2923123I	U065	15	0	90030001	VEC		79000015	0							89616,40	-72769,00	-8424,00	16847,40	D10R	010			000	3	01.01.2012
181	236000262	0	01.05.2012	Klimajednotka - MaR sklad sádrovce	92410,41	-46054,00	46356,41	-6007,00	CZK	2203	9053METOBD		2825123I	2923123I	U065	15	0	90030001	VEC		79000015	0							89616,40	-72769,00	-8424,00	16847,40	D10R	010			000	3	01.01.2012
182	236000547	0	15.11.2012	Mlýnice na hnědé uhlí MO 93	10000,00	-4658334,00	5341666,00	-65000,00	CZK	2203	9053MET2KO		2899392I	2956252I	U065	15	EMĚ2	90030056	VEC		79002423	0							10000,00	-10000,00	0,00	0,00	D05R	005			000	2	01.01.2012
183	236000891	0	04.11.2013	Mycí stroj Fimap Genie 43 B	114342,00	-45837,00	68505,00	-7433,00	CZK	2203		NO9000/900300/10005825	2899392I	2956252I	U065	15	648/01	90030001	VEC		79000015	0							114342,00	-114342,00	0,00	0,00	D05R	005			000	2	01.01.2013
184	236000951	0	30.12.2013	Lednice EDESASPI - 071LD	28000,00	-21292,00	6708,00	-3500,00	CZK	2203		NO9000/900300/10005825	2825138F	2923138F	U125	8	648/01	90030001	VEC		79000015	0							28000,00	-21292,00	-3500,00	6708,00	U125	008			000	U	01.12.2013
185	236000952	0	30.12.2013	Lednice EDESASPI - 071LD	28000,00	-21292,00	6708,00	-3500,00	CZK	2203		NO9000/900300/10005825	2825138F	2923138F	U125	8	648/01	90030001	VEC		79000015	0							28000,00	-21292,00	-3500,00	6708,00	U125	008			000	U	01.12.2013
186	236000953	0	30.12.2013	Lednice EDESASPI - 071LD	28000,00	-21292,00	6708,00	-3500,00	CZK	2203		NO9000/900300/10005825	2825138F	2923138F	U125	8	648/01	90030001	VEC		79000015	0							28000,00	-21292,00	-3500,00	6708,00	U125	008			000	U	01.12.2013
187	236000954	0	30.12.2013	Lednice EDESASPI - 071LD	28000,00	-21292,00	6708,00	-3500,00	CZK	2203		NO9000/900300/10005825	2825138F	2923138F	U125	8	648/01	90030001	VEC		79000015	0							28000,00	-21292,00	-3500,00	6708,00	U125	008			000	U	01.12.2013
188	236000955	0	30.12.2013	Lednice EDESASPI - 071LD	28000,00	-21292,00	6708,00	-3500,00	CZK	2203		NO9000/900300/10005825	2825138F	2923138F	U125	8	648/01	90030001	VEC		79000015	0							28000,00	-21292,00	-3500,00	6708,00	U125	008			000	U	01.12.2013
189	236000956	0	30.12.2013	Lednice EDESASPI - 071LD	28000,00	-21292,00	6708,00	-3500,00	CZK	2203		NO9000/900300/10005825	2825138F	2923138F	U125	8	648/01	90030001	VEC		79000015	0							28000,00	-21292,00	-3500,00	6708,00	U125	008			000	U	01.12.2013

190	236000957	0	30.12.2013	LEDNICE EDESASPI - 071LD	28000,00	-21292,00	6708,00	-3500,00	CZK	2203		NO9000/900300/10005825	2825138F	2923138F	U125	8	648/01	90030001	VEC		7900015	0		28000,00	-21292,00	-3500,00	6708,00	U125	008		000	U	01.12.2013
191	236000958	0	30.12.2013	LEDNICE EDESASPI - 071LD	28000,00	-21292,00	6708,00	-3500,00	CZK	2203		NO9000/900300/10005825	2825138F	2923138F	U125	8	648/01	90030001	VEC		7900015	0		28000,00	-21292,00	-3500,00	6708,00	U125	008		000	U	01.12.2013
192	236000959	0	30.12.2013	LEDNICE EDESASPI - 071LD	28000,00	-21292,00	6708,00	-3500,00	CZK	2203		NO9000/900300/10005825	2825138F	2923138F	U125	8	648/01	90030001	VEC		7900015	0		28000,00	-21292,00	-3500,00	6708,00	U125	008		000	U	01.12.2013
193	236000961	0	27.12.2013	REKUPERACE OBJ. SOS	7796700,00	-3082949,00	4713751,00	-506786,00	CZK	2203	9053METOPR		2825123I	2923123I	U065	15	0	90030001	VEC		7900027	0		7796700,00	-5340743,00	-818654,00	2455957,00	D10L	010		000	3	01.01.2013
194	236001243	0	31.12.2001	PALIVO-RACIONALNEBL.ČINNOSTI	21122084,29	-21122084,29	0,00	0,00	CZK	2203	9053METOMR		2712312I	332053	U065	15	0	90030001	VEC		79002422	0		15188871,20	-15188871,20	0,00	0,00	D05L	005	2017	000	2	01.01.2001
195	236001304	0	30.12.1994	SALÁTOVÝ BUFET S GALER.	210000,00	-210000,00	0,00	0,00	CZK	2203		NO9000/900300/10005825	2825132F	2953152F	U125	8	0	90030001	VEC		7900015	0		210000,00	-210000,00	0,00	0,00	DZ00	005		000	2	01.01.1994
196	236001305	0	30.12.1994	SALÁTOVÝ BUFET S GALER.	210000,00	-210000,00	0,00	0,00	CZK	2203		NO9000/900300/10005825	2825132F	2953152F	U125	8	0	90030001	VEC		7900015	0		210000,00	-210000,00	0,00	0,00	DZ00	005		000	2	01.01.1994
197	236001306	0	30.12.1994	CHLADÍCÍ VITRÍNA PCHV 15	40280,00	-40280,00	0,00	0,00	CZK	2203		NO9000/900300/10005825	2825132F	2953152F	U125	8	0	90030001	VEC		7900015	0		40280,00	-40280,00	0,00	0,00	DZ00	005		000	2	01.01.1994
198	236001307	0	30.12.1994	CHLADÍCÍ VITRÍNA PCHV 15	40280,00	-40280,00	0,00	0,00	CZK	2203		NO9000/900300/10005825	2825132F	2953152F	U125	8	0	90030001	VEC		7900015	0		40280,00	-40280,00	0,00	0,00	DZ00	005		000	2	01.01.1994
199	236001308	0	30.12.1994	CHLADÍCÍ VITRÍNA	40280,00	-40280,00	0,00	0,00	CZK	2203		NO9000/900300/10005825	2825132F	2953152F	U125	8	0	90030001	VEC		7900015	0		40280,00	-40280,00	0,00	0,00	DZ00	005		000	2	01.01.1994
200	236001314	0	30.12.1994	CHLAZENÁ VITRÍNA 4-611.1	20000,00	-20000,00	0,00	0,00	CZK	2203		NO9000/900300/10005825	2825132F	2953152F	U125	8	0	90030001	VEC		7900015	0		20000,00	-20000,00	0,00	0,00	DZ00	005		000	2	01.01.1994
201	236001315	0	30.12.1994	MŮSTKOVÁ VÁHA SMK 200A	20600,00	-20600,00	0,00	0,00	CZK	2203		NO9000/900300/10005825	282931	2953152F	U125	8	0	90030001	VEC		7900027	0		20600,00	-20600,00	0,00	0,00	DZ00	005		000	2	01.01.1994
202	236001316	0	30.12.1994	CHLADÍCÍ VANA 4-6L2-07	19470,00	-19470,00	0,00	0,00	CZK	2203		NO9000/900300/10005825	2825132F	2953152F	U125	8	0	90030001	VEC		7900015	0		19470,00	-19470,00	0,00	0,00	DZ00	005		000	2	01.01.1994
203	236001317	0	30.12.1994	CHLADÍCÍ VANA 4-6L2-07	19470,00	-19470,00	0,00	0,00	CZK	2203		NO9000/900300/10005825	2825132F	2953152F	U125	8	0	90030001	VEC		7900015	0		19470,00	-19470,00	0,00	0,00	DZ00	005		000	2	01.01.1994
204	236001318	0	30.12.1994	STOLNÍ VÁHA ELEKTRON.	19000,00	-19000,00	0,00	0,00	CZK	2203		NO9000/900300/10005825	282931	2953152F	U125	8	0	90030001	VEC		7900015	0		19000,00	-19000,00	0,00	0,00	DZ00	005		000	2	01.01.1994
205	236001319	0	30.12.1994	STOLNÍ VÁHA ELEKTRON.	19000,00	-19000,00	0,00	0,00	CZK	2203		NO9000/900300/10005825	282931	2953152F	U125	8	0	90030001	VEC		7900015	0		19000,00	-19000,00	0,00	0,00	DZ00	005		000	2	01.01.1994
206	236001320	0	30.12.1994	CHLADÍCÍ SKŘÍN HJK 4LO	26000,00	-26000,00	0,00	0,00	CZK	2203		NO9000/900300/10005825	2825132F	2953152F	U125	8	0	90030001	VEC		7900015	0		26000,00	-26000,00	0,00	0,00	DZ00	005		000	2	01.01.1994

207	236001321	0	30.12.1994	VÁHA DO 50 KG	19 866,00	-19 866,00	0,00	0,00	CZK	2203		NO 9000/900300/10005825	282931	2953152F	U125	8	0	90030001	VEC		79000015	0			19 866,00	-19 866,00	0,00	0,00	DZ00	005		000	2	01.01.1994
208	236001329	0	31.10.1960	STAN.CERP.CHL.VODY I technologie	37 686 506,18	-37 686 506,18	0,00	0,00	CZK	2203	9053METOVH		2813142G	1251135	U100	10	0	90030001	VEC		79906185	0			37 530 731,06	-37 530 731,06	0,00	0,00	D05L	005	2016	000	2	01.01.1960
209	236001348	0	26.06.2015	Rozvaděče, rozv.panely pro tepl. spojku IaII B7	2 156 004,82	-642 313,00	1 513 691,82	-140 141,00	CZK	2203	9053METOEL		2712312I		U065	15	0	90030001	VEC		79002422	0			2 049 523,00	-2 049 523,00	0,00	0,00	D05R	005		000	2	01.01.2015
210	236001349	0	26.06.2015	Rozvaděče, rozv.panely pro tepl. spojku IaII B9	2 156 004,82	-642 313,00	1 513 691,82	-140 141,00	CZK	2203	9053METOEL		2712312I		U065	15	0	90030001	VEC		79002422	0			2 049 523,00	-2 049 523,00	0,00	0,00	D05R	005		000	2	01.01.2015
211	236001350	0	26.06.2015	Rozvaděče, rozv.panely pro tepl. spojku IaII B10	2 156 004,82	-642 313,00	1 513 691,82	-140 141,00	CZK	2203	9053METOEL		2712312I		U065	15	0	90030001	VEC		79002422	0			2 049 523,00	-2 049 523,00	0,00	0,00	D05R	005		000	2	01.01.2015
212	236001351	0	26.06.2015	Transformátor T01 pro tepelnou spojku IaII	2 156 003,82	-642 313,00	1 513 690,82	-140 141,00	CZK	2203	9053METOEL		2711433I		U065	15	0	90030001	VEC		79002422	0			2 049 522,00	-1 086 251,00	-192 656,00	963 271,00	D10R	010		000	3	01.01.2015
213	236001352	0	26.06.2015	Transformátor T02 pro tepelnou spojku IaII	2 156 003,82	-642 313,00	1 513 690,82	-140 141,00	CZK	2203	9053METOEL		2711433I		U065	15	0	90030001	VEC		79002422	0			2 049 522,00	-1 086 251,00	-192 656,00	963 271,00	D10R	010		000	3	01.01.2015
214	236001353	0	26.06.2015	Výměník tepla OTV III B9	12 936 024,95	-3 853 859,00	9 082 165,95	-840 842,00	CZK	2203	9053MET2ST		2825113I		U065	15	0	90030001	VEC		79906185	0			12 297 134,00	-6 517 483,00	-1 155 931,00	5 779 651,00	D10R	010		000	3	01.01.2015
215	236001354	0	26.06.2015	Výměník tepla OTV III B10	12 936 024,95	-3 853 859,00	9 082 165,95	-840 842,00	CZK	2203	9053MET2ST		2825113I		U065	15	0	90030001	VEC		79906185	0			12 297 134,00	-6 517 483,00	-1 155 931,00	5 779 651,00	D10R	010		000	3	01.01.2015
216	236001355	0	26.06.2015	Čerpací stanice B7	8 692 956,30	-3 981 402,00	4 711 554,30	-869 296,00	CZK	2203	9053MET2ST		2813122G		U100	10	0	90030001	VEC		79906185	0			8 267 029,00	-8 267 029,00	-1 632 735,00	0,00	D05R	005		000	2	01.01.2015
217	236002018	0	16.12.2016	Dávkování chlordioxidu	715 269,27	-220 542,00	494 727,27	-71 527,00	CZK	2203	9053ME2001		2813122G		U100	10	0	90030001	VEC		79000015	0			712 575,00	-571 843,00	-140 734,00	140 732,00	D05R	005		000	2	01.01.2016

IM 2204 – přístroje

P.č.	Investiční majetek	Pod číslo	Aktivace dne	Označení	Poř. hodn.	Kum. odp.	Úč.h odn.	Odpis I-12/2019 IFRS	Měna	Třída IIM	Nákladní edisko	Klíč nemovitosti	CZ-CPA	Původní SKP	Odpisový klíč	Živostnost	Umístění	Místnost	Struktura	Vazba na soubor	Karta OP nebo TZ	Osobní číslo	Hodnota dotace	Poskytovatel dotace	Daňová poř.h od. k 31.12.2019	Daňové Kum. odp.k 31.12.2019	Roční daňový odpis	Daňová Zůstatková hodnota	Daňový odpisový klíč	Daňová Doba trvání	Roční změny	Období změny	Daňová skupina	Datum zahájení daňových
------	--------------------	-----------	--------------	----------	------------	-----------	-----------	----------------------	------	-----------	-----------------	------------------	--------	-------------	---------------	------------	----------	----------	-----------	-----------------	------------------	--------------	----------------	---------------------	-------------------------------	------------------------------	--------------------	---------------------------	----------------------	--------------------	-------------	--------------	----------------	-------------------------

14	243001606	0	30.12.1994	SAUSIERMAT JUNO 4-5052-3	1147500,00	-1147500,00	0,00	0,00	CZK	2204		NO9000/90030/0/10005825	2893152F	2953152F	U125	8	0	90030001	VEC			79000015	0		1147500,00	-1147500,00	0,00	0,00	DZ00	005		000	2	01.01.1994
15	243001607	0	30.12.1994	MYCÍ STROJ NA ZELENINU	209100,00	-209100,00	0,00	0,00	CZK	2204		NO9000/90030/0/10005825	2893172F	2953152F	U125	8	0	90030001	VEC			79000015	0		209100,00	-209100,00	0,00	0,00	DZ00	005		000	2	01.01.1994
16	243001620	0	31.08.1995	SOUPRAVA ZMĚKČOVACÍ VODY	154750,00	-154750,00	0,00	0,00	CZK	2204		NO9000/90030/0/10005825	2893172F	2953152F	U125	8	0	90030001	VEC			79000015	0		154750,00	-154750,00	0,00	0,00	DZ00	005		000	2	01.01.1995
17	243001644	0	01.10.1972	VYBAVENÍ CERP.ST.NAFTY	119022,00	-119022,00	0,00	0,00	CZK	2204	9053M ET00PR		281311	291221	U100	10	0	90030001	VEC			79000027	0		119022,00	-119022,00	0,00	0,00	D05L	005		000	2	01.01.1972
18	243001674	0	31.12.1998	DRČENÍ VÁPENCE	16817207,25	-16817207,25	0,00	0,00	CZK	2204	9053M ET00D		289240	295240	U125	8	0	90030001	VEC			79002404	266291,78	DOTACE NA ODSÍŘENÍ,ALOKACE NA DLHM K PŘECH. NA SAP	15167276,00	-15167276,00	0,00	0,00	D05L	005		000	2	01.01.1998
19	243001675	0	31.12.1998	MLETÍ VÁPENCE	28896211,27	-28896211,27	0,00	0,00	CZK	2204	9053M ET00D		289240	295240	U125	8	0	90030001	VEC			79002404	437324,69	DOTACE NA ODSÍŘENÍ,ALOKACE NA DLHM K PŘECH. NA SAP	26181893,00	-26181893,00	0,00	0,00	D05L	005	2016	000	2	01.01.1998
20	243001683	0	31.12.1998	ZHUŠŤ.ČIŠŤ.PRANÍ SPAL.K9	38903747,80	-38903747,80	0,00	0,00	CZK	2204	9053M ET00D		282941	292431	U125	8	0	90030001	VEC			79002404	613771,52	DOTACE NA ODSÍŘENÍ,ALOKACE NA DLHM K PŘECH. NA SAP	35099620,00	-35099620,00	0,00	0,00	D05L	005	2012	000	2	01.01.1998
21	243001687	0	20.12.1998	ZAUŠŤ.ČIŠŤ.PRAN.SPAL.K10	34488510,12	-34488510,12	0,00	0,00	CZK	2204	9053M ET00D		282941	292431	U125	8	0	90030001	VEC			79002404	543858,51	DOTACE NA ODSÍŘENÍ,ALOKACE NA DLHM K PŘECH. NA SAP	31117560,00	-31117560,00	0,00	0,00	D05L	005	2012	000	2	01.01.1998
22	243001691	0	31.12.1998	ZAUŠŤ.ČIŠŤ.PRAN.SPAL.K11	133721419,54	-133721419,54	0,00	0,00	CZK	2204	9053M ET00D		282941	292431	U125	8	0	90030001	VEC			79002404	1758962,69	DOTACE NA ODSÍŘENÍ,ALOKACE NA DLHM K PŘECH. NA SAP	120283810,00	-120283810,00	0,00	0,00	D05L	005		000	2	01.01.1998
23	243001694	0	31.12.1998	JEDN.HYDROCY KL. 9 HZU	4517534,54	-4517534,54	0,00	0,00	CZK	2204	9053M ET00D		2829122F	2924122F	U125	8	0	90030001	VEC			79002404	73821,37	DOTACE NA ODSÍŘENÍ,ALOKACE NA DLHM K PŘECH. NA SAP	4579052,32	-4579052,32	0,00	0,00	D05L	005	2015	000	2	01.01.1998
24	243001695	0	31.12.1998	JEDN.HYDROCY KL. 10 HZU	4616947,92	-4616947,92	0,00	0,00	CZK	2204	9053M ET00D		2829122F	2924122F	U125	8	0	90030001	VEC			79002404	73821,37	DOTACE NA ODSÍŘENÍ,ALOKACE NA DLHM K PŘECH. NA SAP	4674364,50	-4674364,50	0,00	0,00	D05L	005	2015	000	2	01.01.1998
25	243001696	0	31.12.1998	JEDN.HYDROCY KL. 11 HZU	6028805,71	-6028805,71	0,00	0,00	CZK	2204	9053M ET00D		2829122F	2924122F	U125	8	0	90030001	VEC			79002404	107739,28	DOTACE NA ODSÍŘENÍ,ALOKACE NA DLHM K PŘECH. NA SAP	6136545,00	-6136545,00	0,00	0,00	D05L	005		000	2	01.01.1998
26	243001699	0	31.12.1998	ODSTŘED.SÁDR OV.SUSPENZE	68544930,96	-68544930,96	0,00	0,00	CZK	2204	9053M ET00D		282941	292431	U125	8	0	90030001	VEC			79002404	1085373,52	DOTACE NA ODSÍŘENÍ,ALOKACE NA DLHM K PŘECH. NA SAP	61820008,00	-61820008,00	0,00	0,00	D05L	005		000	2	01.01.1998
27	243001702	0	31.12.1998	ČIŠTÍRNA ODP.VOD-ODSÍŘ.	70757482,84	-70757482,84	0,00	0,00	CZK	2204	9053M ET00D		2829123F	2924123F	U125	8	0	90030001	VEC			79906185	864805,98	DOTACE NA ODSÍŘENÍ,ALOKACE NA DLHM K PŘECH. NA SAP	64355229,00	-64355229,00	0,00	0,00	D10L	010	2015	000	3	01.01.1998

28	2430 0177 7	0	31.12 .1998	LIS BRIKETIZAČNÍ VČ.PŘ.	15 868 488, 75	-15 868 488, 75	0,00	0,00	C Z K	22 04	9053M ET00D		2892 40	2952 40	U12 5	8	0	9003 0001	VEC			7900 0027	251 269, 31	DOTACE NA ODSÍŘENÍ,ALOKA CE NA DLHM K PŘECH. NA SAP	14 311 636,0 0	-14 311 636,0 0	0,0 0	0,00	D05 L	005		000	2	01.01 .1998
29	2430 0179 4	0	30.12 .1999	AUTOMAT NA PROD.MRAŽ.JID	454 033, 00	-454 033, 00	0,00	0,00	C Z K	22 04		NO 9000/90030 0/10005825	2829 43	2924 33	U12 5	8	0	9003 0001	VEC			7900 0015	0		454 033,0 0	-454 033,0 0	0,0 0	0,00	D05 L	005		000	2	01.01 .1999
30	2430 0179 5	0	30.04 .2000	AUTOMAT NA PROD.MRAŽ.JID	372 183, 00	-372 183, 00	0,00	0,00	C Z K	22 04		NO 9000/90030 0/10005825	2829 43	2924 33	U12 5	8	0	9003 0001	VEC			7900 0015	0		372 183,0 0	-372 183,0 0	0,0 0	0,00	D05 L	005		000	2	01.01 .2000
31	2430 0181 4	0	14.06 .2002	Odlučovač oleje	50 000, 00	-50 000, 00	0,00	0,00	C Z K	22 04		NO 9000/90030 0/10005825	2829 122F	2924 122F	U12 5	8	0	9003 0001	VEC			7900 0015	0		50 000,0 0	-50 000,0 0	0,0 0	0,00	D05 L	005		000	2	01.01 .2002
32	2430 0184 1	0	05.04 .2004	Stroj kuchyňský ALBA	109 000, 00	-109 000, 00	0,00	0,00	C Z K	22 04		NO 9000/90030 0/10005825	2893 172F	2953 152F	U12 5	8	648/ 01	9003 0007	VEC			7900 0015	0		109 000,0 0	-109 000,0 0	0,0 0	0,00	D05 L	005		000	2	01.01 .2004
33	2430 0184 3	0	26.04 .2004	Konvektomat parní digitální	309 000, 00	-309 000, 00	0,00	0,00	C Z K	22 04		NO 9000/90030 0/10005825	2893 152F	2953 152F	U12 5	8	648/ 01	9003 0007	VEC			7900 0015	0		309 000,0 0	-309 000,0 0	0,0 0	0,00	D05 L	005		000	2	01.01 .2004
34	2430 0184 6	0	06.05 .2004	Pánev sklopná elctr.	106 604, 00	-106 604, 00	0,00	0,00	C Z K	22 04		NO 9000/90030 0/10005825	2893 152F	2953 152F	U12 5	8	648/ 01	9003 0007	VEC			7900 0015	0		106 604,0 0	-106 604,0 0	0,0 0	0,00	D05 L	005		000	2	01.01 .2004
35	2430 0185 0	0	16.12 .2004	Pánev elektr. sklopná BR7-8EI	107 919, 00	-107 919, 00	0,00	0,00	C Z K	22 04		NO 9000/90030 0/10005825	2893 152F	2953 152F	U12 5	8	648/ 02	9003 0007	VEC			7900 0015	0		107 919,0 0	-107 919,0 0	0,0 0	0,00	D05 L	005		000	2	01.01 .2004
36	2430 0185 3	0	01.07 .1961	ZARIZENI OLEJOVEHO HOSP.	374 505, 00	-374 505, 00	0,00	0,00	C Z K	22 04	9053M ET3SO		2829 123F	2924 123F	U12 5	8	0	9003 0001	VEC			7990 6185	0		374 505,0 0	-374 505,0 0	0,0 0	0,00	D10 L	010		000	3	01.01 .1961
37	2430 0186 0	0	01.11 .1980	ZARIZENI HOSP.MAZUTU III	12 009 502, 95	-12 009 502, 95	0,00	0,00	C Z K	22 04	9053M ET0PR		2813 11	2912 21	U10 0	10	0	9003 0001	VEC			7900 0015	0		11 997 012,0 0	-11 997 012,0 0	0,0 0	0,00	D05 L	005	20 15	000	2	01.01 .1980
38	2430 0187 0	0	01.12 .1994	ZÁVOD.KUCH.A JÍDEL.-T.Č.	17 262 877, 00	-17 262 877, 00	0,00	0,00	C Z K	22 04	9053M E2001		2893 172F	2953 152F	U12 5	8	0	9003 0001	VEC			7900 0015	0		17 262 877,0 0	-17 262 877,0 0	0,0 0	0,00	DZ0 0	005		000	2	01.01 .1994
39	2430 0187 6	0	30.04 .1995	POTRUBÍ DN 125	5 863 083, 04	-4 924 516, 00	938 567, 04	-381 101,0 0	C Z K	22 04	9053M ET3SO		2530 12	2830 12	U06 5	15	0	9003 0001	VEC			7990 6185	0		5 739 119,0 0	-5 739 119,0 0	0,0 0	0,00	DZ0 0	010	20 10	000	3	01.01 .1995
40	2430 0187 7	0	30.04 .1995	POTRUBÍ ODSTRUSK. EMEIII	31 862 595, 36	-31 862 595, 36	0,00	0,00	C Z K	22 04	9053M ET3SO		2813 11	2912 21	U10 0	10	0	9003 0001	VEC			7990 6185	0		30 372 516,0 0	-30 372 516,0 0	0,0 0	0,00	DZ0 0	005	20 08	000	2	01.01 .1995
41	2430 0187 8	0	30.04 .1995	POTRUBÍ- SKLAD BAREV	151 861, 00	-151 861, 00	0,00	0,00	C Z K	22 04	9053M ET2ST		2530 12	2830 12	U06 5	15	0	9003 0001	VEC			7990 6185	0		151 861,0 0	-151 861,0 0	0,0 0	0,00	DZ0 0	010		000	3	01.01 .1995
42	2430 0188 8	0	28.07 .2006	Kotel varný F-B- 85/900	77 900, 00	-77 900, 00	0,00	0,00	C Z K	22 04		NO 9000/90030 0/10005825	2893 152F	2953 152F	U12 5	8	648/ 02	9003 0001	VEC			7900 0015	0		77 900,0 0	-77 900,0 0	0,0 0	0,00	D05 R	005		000	2	01.01 .2006
43	2430 0188 9	0	28.07 .2006	Kotel na čaj ALBA Classico	77 900, 00	-77 900, 00	0,00	0,00	C Z K	22 04		NO 9000/90030 0/10005825	2893 152F	2953 152F	U12 5	8	648/ 02	9003 0001	VEC			7900 0015	0		77 900,0 0	-77 900,0 0	0,0 0	0,00	D05 R	005		000	2	01.01 .2006

44	243001890	0	07.08.2006	Konvektomat RETIGO	315000,00	-315000,00	0,00	0,00	CZK	2204		NO9000/90030/0/10005825	2893152F	2953152F	U125	8	648/02	90030001	VEC			79000015	0			315000,00	-315000,00	0,00	0,00	D05R	005		000	2	01.01.2006	
45	243001891	0	09.08.2006	Elektrický varný kotel	92600,00	-92600,00	0,00	0,00	CZK	2204		NO9000/90030/0/10005825	2893152F	2953152F	U125	8	648/02	90030001	VEC			79000015	0			92600,00	-92600,00	0,00	0,00	D05R	005		000	2	01.01.2006	
46	243001892	0	09.08.2006	Elektrický varný kotel	92600,00	-92600,00	0,00	0,00	CZK	2204		NO9000/90030/0/10005825	2893152F	2953152F	U125	8	648/02	90030001	VEC			79000015	0			92600,00	-92600,00	0,00	0,00	D05R	005		000	2	01.01.2006	
47	243001893	0	09.08.2006	Myčka HOBART	243706,00	-243706,00	0,00	0,00	CZK	2204		NO9000/90030/0/10005825	2829502F	2924602F	U125	8	648/02	90030001	VEC			79000015	0			243706,00	-243706,00	0,00	0,00	D05R	005		000	2	01.01.2006	
48	243001926	0	31.07.1995	POTRUBÍ MAZUT.PRO EMEIII	3314242,00	-3314242,00	0,00	0,00	CZK	2204	9053M ET0PR		281311	291221	U100	10	0	90030001	VEC			79000027	0			3314242,00	-3314242,00	0,00	0,00	DZ00	005		000	2	01.01.1995	
49	243001943	0	01.09.1998	SOP-MICHANI AGLOMERATU	138600515,07	-138600515,07	0,00	0,00	CZK	2204	9053M ET0PR		289240	295240	U125	8	0	90030001	VEC			79000027	0			124470687,00	-124470687,00	0,00	0,00	D05L	005	2010	000	2	01.01.1998	
50	243001946	0	01.09.1998	SOP-MEZISILO TECH.C.	22050344,46	-22050344,46	0,00	0,00	CZK	2204	9053M ET0PR		2529113K	2821113K	U050	20	0	90030001	VEC			79000027	0			19577000,00	-19577000,00	0,00	0,00	D10L	010		000	3	01.01.1998	
51	2430011347	0	01.09.1971	ZAR.ODPOPILKOVACI K9	0,00	0,00	0,00	0,00	CZK	2204	9053M ET2KO		253012P	283012P	ULIZ	59	0	90030001	VSP	2431102		79002423	0			57209431,66	-57209431,66	0,00	0,00	D10L	010	2012	000	3	01.01.1971	
52	2430011347	1	01.09.1971	Elektroodlučovače K9	862575,47	-42133575,00	15729000,47	-1429910,00	CZK	2204	9053M ET2KO		253012P	283012P	ULIZ	59	0	90030001	HLVE	2431102		79002423	0													
53	2430011347	2	30.11.2000	VZORKOVAČ POPILKU	431610,27	-431610,27	0,00	0,00	CZK	2204	9053M ET2KO		253012P	283012P	ULIZ	30	0	90030001	PRI S	2431102		79002423	0													
54	2430011348	0	01.11.1971	ZAR.ODPOPILKOVACI K 10	0,00	0,00	0,00	0,00	CZK	2204	9053M ET2KO		253012P	283012P	IFRS	15	0	90030001	VSP	2431103		79002423	0			9840832,00	-9840832,00	0,00	0,00	D10L	010	2000	000	3	01.01.1971	
55	2430011348	1	01.11.1971	VZORKOVAČ POPILKU K10	9540832,00	-9540832,00	0,00	0,00	CZK	2204	9053M ET2KO		253012P	283012P	IFRS	15	0	90030001	HLVE	2431103		79002423	0													
56	2430011348	2	30.11.2000	VZORKOVAČ POPILKU	300000,00	-300000,00	0,00	0,00	CZK	2204	9053M ET2KO		253012P	283012P	IFRS	15	0	90030001	PRI S	2431103		79002423	0													
57	2430011349	0	31.12.2000	DODÁVKA TEPLA TG 9	0,00	0,00	0,00	0,00	CZK	2204	9053M ET2ST		253012P	283012P	IFRS	15	0	90030001	SOU B	2431104		79906185	0			69546407,00	-69546407,00	0,00	0,00	D10L	010	2015	000	3	01.01.2000	
58	2430011349	1	31.12.2000	ELEKTRO ČÁST TG 9	95231789,74	-95231789,74	0,00	-4156619,21	CZK	2204	9053M ET2ST		253012P	283012P	IFRS	15	0	90030001	HLP R	2431104		79906185	0													

76	2430 1174 6	0	30.12 .1994	VOZÍK NA MOUKU A CUKR	33 150, 00	-33 150, 00	0,00	0,00	C Z K	22 04		NO 9000/90030 0/10005825	2893 152F	2953 152F	U12 5	8	0	9003 0001	VEC			7900 0015	0			33 150,0 0	-33 150,0 0	0,0 0	0,00	DZ0 0	005		000	2	01.01 .1994
77	2430 1174 7	0	30.12 .1994	VOZÍK NA MOUKU A CUKR	33 150, 00	-33 150, 00	0,00	0,00	C Z K	22 04		NO 9000/90030 0/10005825	2893 152F	2953 152F	U12 5	8	0	9003 0001	VEC			7900 0015	0			33 150,0 0	-33 150,0 0	0,0 0	0,00	DZ0 0	005		000	2	01.01 .1994
78	2430 1175 4	0	30.12 .1994	VOZÍK S PRAC.DESKOU NKPK	14 000, 00	-14 000, 00	0,00	0,00	C Z K	22 04		NO 9000/90030 0/10005825	2893 152F	2953 152F	U12 5	8	0	9003 0001	VEC			7900 0015	0			14 000,0 0	-14 000,0 0	0,0 0	0,00	DZ0 0	005		000	2	01.01 .1994
79	2430 1175 5	0	30.12 .1994	VOZÍK S PRAC.DESKOU NKPK	14 000, 00	-14 000, 00	0,00	0,00	C Z K	22 04		NO 9000/90030 0/10005825	2893 152F	2953 152F	U12 5	8	0	9003 0001	VEC			7900 0015	0			14 000,0 0	-14 000,0 0	0,0 0	0,00	DZ0 0	005		000	2	01.01 .1994
80	2430 1177 5	0	30.12 .1994	ŘEZNICKÝ ŠPALEK	12 000, 00	-12 000, 00	0,00	0,00	C Z K	22 04		NO 9000/90030 0/10005825	2893 172F	2953 152F	U12 5	8	0	9003 0001	VEC			7900 0015	0			12 000,0 0	-12 000,0 0	0,0 0	0,00	DZ0 0	005		000	2	01.01 .1994
81	2430 1183 8	0	30.12 .1994	PŘEKLÁDÁČÍ PULT PP L&O	10 650, 00	-10 650, 00	0,00	0,00	C Z K	22 04		NO 9000/90030 0/10005825	2893 152F	2953 152F	U12 5	8	0	9003 0001	VEC			7900 0015	0			10 650,0 0	-10 650,0 0	0,0 0	0,00	DZ0 0	005		000	2	01.01 .1994
82	2430 1183 9	0	30.12 .1994	PŘEKLÁD. PULT ROHOVÝ PP	10 200, 00	-10 200, 00	0,00	0,00	C Z K	22 04		NO 9000/90030 0/10005825	2893 152F	2953 152F	U12 5	8	0	9003 0001	VEC			7900 0015	0			10 200,0 0	-10 200,0 0	0,0 0	0,00	DZ0 0	005		000	2	01.01 .1994
83	2430 1184 2	0	30.12 .1994	VODNÍ LÁZEŇ 5-75L-O3	14 800, 00	-14 800, 00	0,00	0,00	C Z K	22 04		NO 9000/90030 0/10005825	2893 152F	2953 152F	U12 5	8	0	9003 0001	VEC			7900 0015	0			14 800,0 0	-14 800,0 0	0,0 0	0,00	DZ0 0	005		000	2	01.01 .1994
84	2430 1185 6	0	30.04 .1996	VÝROBNÍK SODOVÉ VODY	30 450, 00	-30 450, 00	0,00	0,00	C Z K	22 04	9053M E1100		2893 172F	2953 162F	U12 5	8	0	9003 0001	VEC			7992 2537	0			30 450,0 0	-30 450,0 0	0,0 0	0,00	DZ0 0	005		000	2	01.01 .1996
85	2430 1194 5	0	31.07 .2006	Nerezová škrabka brambor ŠKBZ 6 N	21 620, 00	-21 620, 00	0,00	0,00	C Z K	22 04		NO 9000/90030 0/10005825	2893 178F	2953 168F	U12 5	8	648/ 01	9003 0001	VEC			7900 0015	0			21 620,0 0	-21 620,0 0	0,0 0	0,00	U12 5	008		000	U	01.01 .2006
86	2430 1194 6	0	31.07 .2006	Stůl výdejní s ohřevem,pojizdný, dělení	22 500, 00	-22 500, 00	0,00	0,00	C Z K	22 04		NO 9000/90030 0/10005825	2893 158F	2953 158F	U12 5	8	648/ 01	9003 0001	VEC			7900 0015	0			22 500,0 0	-22 500,0 0	0,0 0	0,00	U12 5	008		000	U	01.01 .2006
87	2430 1194 7	0	31.07 .2006	Stůl výdejní s ohřevem,pojizdný, dělení	22 500, 00	-22 500, 00	0,00	0,00	C Z K	22 04		NO 9000/90030 0/10005825	2893 158F	2953 158F	U12 5	8	648/ 01	9003 0001	VEC			7900 0015	0			22 500,0 0	-22 500,0 0	0,0 0	0,00	U12 5	008		000	U	01.01 .2006
88	2430 1194 8	0	31.07 .2006	Stůl výdejní s ohřevem,pojizdný, dělení	22 500, 00	-22 500, 00	0,00	0,00	C Z K	22 04		NO 9000/90030 0/10005825	2893 158F	2953 158F	U12 5	8	648/ 01	9003 0001	VEC			7900 0015	0			22 500,0 0	-22 500,0 0	0,0 0	0,00	U12 5	008		000	U	01.01 .2006
89	2430 1194 9	0	10.07 .2006	Stůl výdejní s ohřevem,pojizdný, dělený	22 500, 00	-22 500, 00	0,00	0,00	C Z K	22 04		NO 9000/90030 0/10005825	2893 158F	2953 158F	U12 5	8	648/ 02	9003 0001	VEC			7900 0015	0			22 500,0 0	-22 500,0 0	0,0 0	0,00	U12 5	008		000	U	01.01 .2006
90	2430 1195 0	0	10.07 .2006	Stůl výdejní s ohřevem,pojizdný, dělený	22 500, 00	-22 500, 00	0,00	0,00	C Z K	22 04		NO 9000/90030 0/10005825	2893 158F	2953 158F	U12 5	8	648/ 02	9003 0001	VEC			7900 0015	0			22 500,0 0	-22 500,0 0	0,0 0	0,00	U12 5	008		000	U	01.01 .2006
91	2430 1195 1	0	10.07 .2006	Stůl výdejní s ohřevem,pojizdný, dělený	22 500, 00	-22 500, 00	0,00	0,00	C Z K	22 04		NO 9000/90030 0/10005825	2893 158F	2953 158F	U12 5	8	648/ 02	9003 0001	VEC			7900 0015	0			22 500,0 0	-22 500,0 0	0,0 0	0,00	U12 5	008		000	U	01.01 .2006
92	2430 1195 2	0	10.07 .2006	Stůl výdejní s ohřevem,pojizdný, dělený	22 500, 00	-22 500, 00	0,00	0,00	C Z K	22 04		NO 9000/90030 0/10005825	2893 158F	2953 158F	U12 5	8	648/ 02	9003 0001	VEC			7900 0015	0			22 500,0 0	-22 500,0 0	0,0 0	0,00	U12 5	008		000	U	01.01 .2006

93	243015252	0	09.05.2008	fritéza FH35	47990,00	-47990,00	0,00	0,00	CZK	2204		NO9000/90030/0/10005825	2893152F	2953152F	U125	8	648/01	90030007	VEC			79000015	0		47990,00	-47990,00	0,00	0,00	D05R	005		000	2	01.01.2008
94	243016352	0	30.03.2010	Trouba pečící třídveřová ALBA	85128,00	-85128,00	0,00	0,00	CZK	2204		NO9000/90030/0/10005825	2893152F	2953152F	U125	8	648/01	90030007	VEC			79000015	0		85128,00	-85128,00	0,00	0,00	D02L	002		000	2	01.04.2010
95	243016912	0	24.12.2010	Elektrický sporák Alba 40 V 40	37720,00	-37720,00	0,00	0,00	CZK	2204		NO9000/90030/0/10005825	2893158F	2953158F	U125	8	648/01	90030001	VEC			79000015	0		37720,00	-37720,00	0,00	0,00	U125	008		000	U	01.12.2010
96	244000189	0	30.01.1998	ZAR.PRO SUSENI POZHADIC	157359,00	-157359,00	0,00	0,00	CZK	2204	9050045200		2829222I	2924242I	U065	15	0	90030001	VEC			90017896	0		157359,00	-157359,00	0,00	0,00	D05L	005		000	2	01.01.1998
97	246000190	0	29.12.2011	Mínutkový pult	91230,00	-91230,00	0,00	-10451,00	CZK	2204		NO9000/90030/0/10005825	2893152F	2953152F	U125	8	648/01	90030001	VEC			79000015	0		91230,00	-91230,00	0,00	0,00	D05R	005		000	2	01.01.2011
98	246000191	0	29.12.2011	Elektrická fritéza 10 L	21324,00	-21324,00	0,00	-2439,00	CZK	2204		NO9000/90030/0/10005825	2893158F	2953158F	U125	8	648/01	90030001	VEC			79000015	0		21324,00	-21324,00	-2439,00	0,00	U125	008		000	U	01.12.2011
99	246000192	0	29.12.2011	Kontaktní gril	23490,00	-23490,00	0,00	-2686,00	CZK	2204		NO9000/90030/0/10005825	2893158F	2953158F	U125	8	648/01	90030001	VEC			79000015	0		23490,00	-23490,00	-2686,00	0,00	U125	008		000	U	01.12.2011
100	246000193	0	29.12.2011	Varič WOK	61900,00	-61900,00	0,00	-7089,00	CZK	2204		NO9000/90030/0/10005825	2893152F	2953152F	U125	8	648/01	90030001	VEC			79000015	0		61900,00	-61900,00	0,00	0,00	D05R	005		000	2	01.01.2011
101	246000194	0	29.12.2011	Termos na čaj	20250,00	-20250,00	0,00	-2315,00	CZK	2204		NO9000/90030/0/10005825	2893158F	2953158F	U125	8	648/01	90030001	VEC			79000015	0		20250,00	-20250,00	-2315,00	0,00	U125	008		000	U	01.12.2011
102	246000195	0	29.12.2011	Termos na čaj	20250,00	-20250,00	0,00	-2315,00	CZK	2204		NO9000/90030/0/10005825	2893158F	2953158F	U125	8	648/01	90030001	VEC			79000015	0		20250,00	-20250,00	-2315,00	0,00	U125	008		000	U	01.12.2011
103	246000197	0	30.12.2011	Automat na výdej mraženek	341950,00	-341950,00	0,00	-39180,00	CZK	2204		NO9000/90030/0/10005825	282943	292433	U125	8	648/01	90030001	VEC			79000015	0		341950,00	-341950,00	0,00	0,00	D05R	005		000	2	01.01.2011
104	246000198	0	30.12.2011	Automat na výdej mraženek	341950,00	-341950,00	0,00	-39180,00	CZK	2204		NO9000/90030/0/10005825	282943	292433	U125	8	648/01	90030001	VEC			79000015	0		341950,00	-341950,00	0,00	0,00	D05R	005		000	2	01.01.2011
105	246000200	0	29.12.2011	Technologie SOS - ocelová odvodňovací síla	24237741,72	-9105076,00	15132665,72	-1211888,00	CZK	2204	9053METOPR		2529113K	2821113K	U050	20	0	90030001	VEC			79000027	0		22295888,72	-16820464,00	-2229589,00	5475424,72	D10R	010	2018	000	3	01.01.2011
106	246000201	0	29.12.2011	Technologie SOS - nádrže vodní	28360536,00	-11462385,00	16898151,00	-1418027,00	CZK	2204	9053METOPR		2529113K	2821113K	U050	20	0	90030001	VEC			79000027	0		25883229,00	-21017186,00	-2433024,00	4866043,00	D10R	010		000	3	01.01.2011
107	246000377	0	28.01.2013	Myčka Hobart Ecomax 602-11	167340,00	-146426,00	20914,00	-20918,00	CZK	2204		NO9000/90030/0/10005825	2829502F	2924602F	U125	8	648/01	90030001	VEC			79000015	0		167340,00	-146426,00	0,00	0,00	D05R	005		000	2	01.01.2013
108	246000490	0	27.12.2013	Zařízení flokulace SOS	18192300,00	-5533492,00	12658808,00	-909615,00	CZK	2204	9053METOPR		2529113K	2821113K	U050	20	0	90030001	VEC			79000027	0		18192300,00	-13062077,00	-171077,00	5130223,00	D10R	010		000	3	01.01.2013

109	246000524	0	01.07.2014	Mlýnek na maso PC 82	49890,00	-34304,00	15586,00	-6237,00	CZK	2204		NO9000/90030/0/10005825	2893172F	2953162F	U125	8	648/01	90030001	VEC			79000015	0			49890,00	-49890,00	0,00	0,00	D05R	005		000	2	01.01.2014
110	246000525	0	01.07.2014	Tyčový mixer MFAP 2000	54860,00	-37719,00	17141,00	-6858,00	CZK	2204		NO9000/90030/0/10005825	2893172F	2953162F	U125	8	648/01	90030001	VEC			79000015	0			54860,00	-54860,00	0,00	0,00	D05R	005		000	2	01.01.2014
111	246000533	0	29.07.2014	Kutr Scharfen TC 11	94990,00	-65307,00	29683,00	-11874,00	CZK	2204		NO9000/90030/0/10005825	2893172F	2953162F	U125	8	648/01	90030001	VEC			79000015	0			94990,00	-94990,00	0,00	0,00	D05R	005		000	2	01.01.2014
112	246000734	0	25.11.2016	Myčka černého nádobí Elektrolux	329300,00	-130350,00	198950,00	-41163,00	CZK	2204		NO9000/90030/0/10005825	2829502F		U125	8	648/01	90030007	VEC			79000015	0			329300,00	-264264,00	-65037,00	65036,00	D05R	005		000	2	01.01.2016

IM 2205 - zařízení

P. č.	Investiční majetek	Podělo	Aktivace dne	Označení	Poř.hodn.	Kum. odp.	Úč.hodn.	Odpis 1-12/2019 IFRS	Měna	Třída IM	Nákl.středisko	Klíč nemovitosti	CZ-CPA	Původní SKP	Odpisový klíč	Životnost	Umístění	Místnost	Struktura	Osobní číslo	Hodnota dotace	Poskytovatel dotace	Daňová poř.hodn. d. k 31.12.2019	Daňové Kum. odp.k 31.12.2019	Roční daňový odpis 2019	Daňová Zůstatková hodnota	Daňový odpisový klíč	Daňová Doba trvání	Roční změny	Období změny	Daňová skupina	Data zahájení daňových odpisů
1	253000084	0	05.10.2001	Analogový měřič izolace	32880,00	-32880,00	0,00	0,00	CZK	2205	9053ME1100		2651438F	3320438F	U125	8	0	90030001	VEC	79902282	0		32880,00	-32880,00	0,00	0,00	U125	008		000	U	01.01.2001
2	253000526	0	30.12.1999	DC-SŘTP	17489985,62	-17489985,62	0,00	-153234,62	CZK	2205	9053ME10MR		2651431F	3320431F	U125	10	0	90030001	VEC	79002422	0		16990339,48	-16990339,48	0,00	0,00	D03L	003	2017	000	1	01.01.2000
3	253001485	0	01.09.1971	DOZORNA DVOJBL. 9-10	215271160,00	-215271160,00	0,00	0,00	CZK	2205	9053ME12SO		2651431F	3320431F	U125	8	0	90030001	VEC	79906185	0		215271160,00	-215271160,00	0,00	0,00	D03L	003	2003	000	1	01.01.1971
4	253001517	0	01.04.1982	DALKOVE OVLADANI ODPOJOV	515817,00	-515817,00	0,00	0,00	CZK	2205	9053ME10PR		2651661F	3320441F	U125	8	0	90030001	VEC	79000027	0		515817,00	-515817,00	0,00	0,00	D03L	003		000	1	01.01.1982
5	253001531	0	01.12.1991	ST.MONITOROVACI HP	1074852,91	-1074852,91	0,00	0,00	CZK	2205	9053ME10MR		265153	332053	U125	8	0	90030001	VEC	79002422	0		1073599,50	-1073599,50	0,00	0,00	D03L	003	2009	000	1	01.01.1991
6	253001532	0	01.12.1991	ST.MONITOROVACI KRIVENIC	956434,50	-956434,50	0,00	0,00	CZK	2205	9053ME10MR		265153	332053	U125	8	0	90030001	VEC	79002422	0		956434,50	-956434,50	0,00	0,00	D03L	003	2009	000	1	01.01.1991
7	253001534	0	01.01.1992	VAHA ZELEZNICNI PIVOTEX	9139098,00	-9139098,00	0,00	0,00	CZK	2205	9053ME10PR		2829392F	2924232F	U125	8	0	90030001	VEC	79000027	0		9139098,00	-9139098,00	0,00	0,00	D05L	005	1994	000	2	01.01.1992
8	253001535	0	01.01.1992	SIGNALIZACE ZABESP.ELEK.	710253,00	-710253,00	0,00	0,00	CZK	2205	9053ME10MR		2630502I	3162112I	U065	15	0	90030001	VEC	79002422	0		710253,00	-710253,00	0,00	0,00	D05L	005	1994	000	2	01.01.1992

9	25300 1536	0	01.03. 1992	PRISTROJ MERICI PRENOSNY	56 037,0 0	-56 037,0 0	0,00	0,00	CZ K	22 05	9053ME T0MR		2651 431F	3320 431F	U125	8	0	9003 0001	VEC	7900 2422	0			56 037,0 0	-56 037,0 0	0,0 0	0,00	D03 L	003		000	1	01.01. 1992
1 0	25300 1539	0	01.07. 1992	OCCIOSKOP	142 568,0 0	-142 568,0 0	0,00	0,00	CZ K	22 05	9053ME T0MR		2651 421F	3320 421F	U125	8	0	9003 0001	VEC	7900 2422	0			142 568,0 0	-142 568,0 0	0,0 0	0,00	D03 L	003		000	1	01.01. 1992
1 1	25300 1540	0	01.08. 1992	OSCIOSKOP LEADER	88 029,0 0	-88 029,0 0	0,00	0,00	CZ K	22 05	9053ME 2001		2651 421F	3320 421F	U125	8	0	9003 0001	VEC	7990 6366	0			88 029,0 0	-88 029,0 0	0,0 0	0,00	D03 L	003		000	1	01.01. 1992
1 2	25300 1545	0	01.12. 1992	SYNCHOTACT	334 466,0 0	-334 466,0 0	0,00	0,00	CZ K	22 05	9053ME T0EL		2651 431F	3320 431F	U125	8	0	9003 0001	VEC	7990 6366	0			334 466,0 0	-334 466,0 0	0,0 0	0,00	DZO 0	003		000	1	01.01. 1992
1 3	25300 1548	0	01.05. 1993	TLOUSTKOMER DIGITAL.ULT	127 366,0 0	-127 366,0 0	0,00	0,00	CZ K	22 05	9053ME T3KO		2651 66	3320 65	U125	8	0	9003 0001	VEC	7900 0000	0			127 366,0 0	-127 366,0 0	0,0 0	0,00	DZO 0	003		000	1	01.01. 1993
1 4	25300 1550	0	01.07. 1993	ELEKTROMAGN ET RUCNI TWM	81 895,0 0	-81 895,0 0	0,00	0,00	CZ K	22 05	9053ME T3KO		2651 621F	3320 621F	U125	8	0	9003 0001	VEC	7900 0000	0			81 895,0 0	-81 895,0 0	0,0 0	0,00	DZO 0	003		000	1	01.01. 1993
1 5	25300 1557	0	30.11. 1993	POZAR.SIGNAL- PROV.BUDOVA	274 955,0 0	-274 955,0 0	0,00	0,00	CZ K	22 05	9053ME T0MR		2630 502I	3162 112I	U065	15	0	9003 0001	VEC	7900 2422	0			274 955,0 0	-274 955,0 0	0,0 0	0,00	DZO 0	005		000	2	01.01. 1993
1 6	25300 1559	0	30.06. 1994	INFRAPELOMĚ R CMSS	66 330,0 0	-66 330,0 0	0,00	0,00	CZ K	22 05	9053ME T3SO		2651 511F	3320 511F	U125	8	0	9003 0001	VEC	7990 6185	0			66 330,0 0	-66 330,0 0	0,0 0	0,00	DZO 0	003		000	1	01.01. 1994
1 7	25300 1560	0	30.06. 1994	STROBOSKOP CMSS	100 822,0 0	-100 822,0 0	0,00	0,00	CZ K	22 05	9053ME T3SO		2651 66	3320 65	U125	8	0	9003 0001	VEC	7990 6185	0			100 822,0 0	-100 822,0 0	0,0 0	0,00	DZO 0	003		000	1	01.01. 1994
1 8	25300 1561	0	30.08. 1994	ENDOSKOPICKÁ SOUSTAVA	678 150,0 0	-678 150,0 0	0,00	0,00	CZ K	22 05	9053ME T3SO		2670 23	3340 23	U125	8	0	9003 0001	VEC	7990 6185	0			678 150,0 0	-678 150,0 0	0,0 0	0,00	DZO 0	005		000	2	01.01. 1994
1 9	25300 1581	0	30.11. 1994	TEPLOTNÍ KALIBRÁTOR	65 155,0 0	-65 155,0 0	0,00	0,00	CZ K	22 05	9053ME T0MR		2651 511F	3320 511F	U125	8	0	9003 0001	VEC	7900 2422	0			65 155,0 0	-65 155,0 0	0,0 0	0,00	DZO 0	003		000	1	01.01. 1994
2 0	25300 1641	0	30.09. 1996	EZS -VRATNICE EME1	1 384 871,1 1	-763 347,0 0	621 524, 11	-90 017,0 0	CZ K	22 05	9053ME T0BD		2630 502I	3162 112I	U065	15	0	9003 0001	VEC	7900 0015	0			1 356 249,7 6	-1 356 249,7 6	0,0 0	0,00	DZO 0	005	201 3	000	2	01.01. 1996
2 1	25300 1645	0	30.12. 1996	PRVKY LIŠT.PROGRAMU	110 480,0 0	-110 480,0 0	0,00	0,00	CZ K	22 05	9053ME T0BD		2620 301C	3002 181C	U250	4	630/01	9003 0001	VEC	7900 0015	0			110 480,0 0	-110 480,0 0	0,0 0	0,00	DZO 0	003		000	1	01.01. 1996
2 2	25300 1646	0	30.03. 1997	KALIBRÁTOR TLAKU PPCE VP	127 685,0 0	-127 685,0 0	0,00	0,00	CZ K	22 05	9053ME T0MR		2651 511F	3320 511F	U125	8	0	9003 0001	VEC	7900 2422	0			127 685,0 0	-127 685,0 0	0,0 0	0,00	DZO 0	003		000	1	01.01. 1997
2 3	25300 1647	0	30.03. 1997	KALIBRÁTOR TLAKU PPCE	103 310,0 0	-103 310,0 0	0,00	0,00	CZ K	22 05	9053ME T0MR		2651 511F	3320 511F	U125	8	0	9003 0001	VEC	7900 2422	0			103 310,0 0	-103 310,0 0	0,0 0	0,00	DZO 0	003		000	1	01.01. 1997
2 4	25300 1648	0	30.03. 1997	SNÍMAČ TLAKU PPC SYSTEM	64 735,0 0	-64 735,0 0	0,00	0,00	CZ K	22 05	9053ME T0MR		2651 511F	3320 511F	U125	8	0	9003 0001	VEC	7900 2422	0			64 735,0 0	-64 735,0 0	0,0 0	0,00	DZO 0	003		000	1	01.01. 1997
2 5	25300 1659	0	31.07. 1998	MĚŘIČ TEPLA ULTRAFLOW	40 914,0 0	-40 914,0 0	0,00	0,00	CZ K	22 05	9053ME T2ST		2651 511F	3320 511F	U125	8	0	9003 0001	VEC	7990 6185	0			40 914,0 0	-40 914,0 0	0,0 0	0,00	D03 L	003		000	1	01.01. 1998

26	253001744	0	31.12.1998	SYSTEM ŘÍDÍCÍ ZAT 2000	167450377,82	-167450377,82	0,00	0,00	CZ	2205	9053METOMR		2620131C	3002131C	U250	4	0	90030001	VEC	79002422	1961511,17	DOTACE NA ODSÍŘENÍ, ALOKACE NA DLHM K PŘECH. NA SAP	151771750,25	-151771750,25	0,00	0,00	D03L	003	2016	000	1	01.01.1998
27	253001746	0	31.12.1998	EMISNÍ MĚŘ. ODSÍŘENÍ B9	15484490,83	-15484490,83	0,00	0,00	CZ	2205	9053METOMR		265153	332053	U125	8	0	90030001	VEC	79002422	245188,90	DOTACE NA ODSÍŘENÍ, ALOKACE NA DLHM K PŘECH. NA SAP	13965312,00	-13965312,00	0,00	0,00	D03L	003		000	1	01.01.1998
28	253001747	0	31.12.1998	EMISNÍ MĚŘ. ODSÍŘENÍ B10	15484490,83	-15484490,83	0,00	0,00	CZ	2205	9053METOMR		265153	332053	U125	8	0	90030001	VEC	79002422	245188,90	DOTACE NA ODSÍŘENÍ, ALOKACE NA DLHM K PŘECH. NA SAP	13965312,00	-13965312,00	0,00	0,00	D03L	003		000	1	01.01.1998
29	253001748	0	31.12.1998	EMISNÍ MĚŘ. ODSÍŘENÍ B11	15484490,83	-15484490,83	0,00	0,00	CZ	2205	9053METOMR		265153	332053	U125	8	0	90030001	VEC	79002422	245188,90	DOTACE NA ODSÍŘENÍ, ALOKACE NA DLHM K PŘECH. NA SAP	13965312,00	-13965312,00	0,00	0,00	D03L	003		000	1	01.01.1998
30	253001773	0	31.12.1998	ST. MONITOR. CENTR. EME	932714,00	-932714,00	0,00	0,00	CZ	2205	9053METOMR		265153	332053	U125	8	0	90030001	VEC	79002422	0		932714,00	-932714,00	0,00	0,00	D03L	003	2005	000	1	01.01.1998
31	253001774	0	01.12.1992	ST. MONITOROVACÍ BECHLIN	956434,50	-956434,50	0,00	0,00	CZ	2205	9053METOMR		265153	332053	U125	8	0	90030001	VEC	79002422	0		956434,50	-956434,50	0,00	0,00	DZ00	003	2009	000	1	01.01.1992
32	253001775	0	01.12.1992	ST. MONITOROVACÍ LIBKOVI	956434,50	-956434,50	0,00	0,00	CZ	2205	9053METOMR		265153	332053	U125	8	0	90030001	VEC	79002422	0		956434,50	-956434,50	0,00	0,00	DZ00	003	2009	000	1	01.01.1992
33	253001784	0	30.06.1999	MĚŘIČ TEPLA ULTRAFLOW II	48112,00	-48112,00	0,00	0,00	CZ	2205	9053MET2ST		2651511F	3320511F	U125	8	0	90030001	VEC	79906185	0		48112,00	-48112,00	0,00	0,00	D03L	003		000	1	01.01.1999
34	253001785	0	26.08.1999	PRISTR. MER. MIRRORLOG VC. PR	893000,00	-893000,00	0,00	0,00	CZ	2205	9053MET3SO		265166	332065	U125	8	0	90030001	VEC	79906185	0		893000,00	-893000,00	0,00	0,00	D03L	003		000	1	01.01.1999
35	253001792	0	30.12.1999	EZS-SKLADY OBJ. 843,4,5	173796,00	-173796,00	0,00	0,00	CZ	2205	9053METOMR		2630502I	3162112I	U065	15	0	90030001	VEC	79002422	0		173796,00	-173796,00	0,00	0,00	D05L	005		000	2	01.01.1999
36	253001793	0	30.12.1999	EZS-NAKL. VRAT. EME III	137821,00	-137821,00	0,00	-1441,00	CZ	2205	9053METOMR		2630502I	3162112I	U065	15	0	90030001	VEC	79002422	0		137821,00	-137821,00	0,00	0,00	D05L	005	2005	000	2	01.01.1999
37	253001796	0	16.06.2000	MĚŘIČ TEPL. ULTRAFLOW II	66047,00	-66047,00	0,00	0,00	CZ	2205	9053MET2ST		2651511F	3320511F	U125	8	0	90030001	VEC	79906185	0		66047,00	-66047,00	0,00	0,00	D03L	003		000	1	01.01.2000
38	253001797	0	16.06.2000	MĚŘIČ TEPL. ULTRAFLOW II	74887,00	-74887,00	0,00	0,00	CZ	2205	9053MET2ST		2651511F	3320511F	U125	8	0	90030001	VEC	79906185	0		74887,00	-74887,00	0,00	0,00	D03L	003		000	1	01.01.2000
39	253001805	0	25.01.2001	Kalibrátor přenosný tlakový	122312,00	-122312,00	0,00	0,00	CZ	2205	9053METOMR		2651511F	3320511F	U125	8	0	90030001	VEC	79002422	0		122312,00	-122312,00	0,00	0,00	D03L	003		000	1	01.01.2001
40	253001806	0	26.02.2001	SOP-monitoring KS u EMĚII a EMĚIII	655940,00	-655940,00	0,00	0,00	CZ	2205	9053METOMR		2620301C	3002181C	U250	4	0	90030001	VEC	79002422	0		655940,00	-655940,00	0,00	0,00	D03L	003		000	1	01.01.2001
41	253001808	0	28.11.2001	Zabezp.zař.pro posuv a chvění TG 500	3653848,96	-3653848,96	0,00	0,00	CZ	2205	9053METOMR		265166	332065	U125	8	0	90030001	VEC	79002422	0		3653848,96	-3653848,96	0,00	0,00	D03L	003	2015	000	1	01.01.2001

42	253001809	0	20.12.2001	Teploměr laserový MX4+	60 000,00	-60 000,00	0,00	0,00	CZ K	22 05	9053ME1100		2651511F	3320511F	U125	8	0	90030001	VEC	79916055	0							60 000,00	-60 000,00	0,00	0,00	D03L	003		000	1	01.01.2001
43	253001813	0	31.12.2001	Servisní stanice ZAT(Notebook COMPAQ)	70 000,00	-70 000,00	0,00	0,00	CZ K	22 05	9053MET0MR		262011	300212	U250	4	0	90030001	VEC	79002422	0							70 000,00	-70 000,00	0,00	0,00	D03L	003		000	1	01.01.2001
44	253001817	0	02.10.2002	Vaha pasova dvouvalečková	290 000,00	-290 000,00	0,00	0,00	CZ K	22 05	9053MET0PR		2829392F	2924232F	U125	8	0	90030001	VEC	79000027	0							290 000,00	-290 000,00	0,00	0,00	D05L	005		000	2	01.01.2002
45	253001834	0	01.01.2003	Terminál EMĚ II+III	4 230 458,91	-4 230 458,91	0,00	-42 146,50	CZ K	22 05	9053MET0MR		26302311	32202011	U125	8	0	90030001	VEC	79002422	0							4 142 690,86	-4 142 690,86	-42 000,00	0,00	D03L	003	2019	000	1	01.01.2003
46	253001835	0	24.06.2003	Inž.st.pro řiz.rozveden odsř.	130 000,00	-130 000,00	0,00	0,00	CZ K	22 05	9053MET0OD		2620131C	3002131C	U250	4	4128	90030007	VEC	79002422	0							130 000,00	-130 000,00	0,00	0,00	D03L	003		000	1	01.01.2003
47	253001848	0	25.11.2004	Latitude D800, Pentium M735	68 317,00	-68 317,00	0,00	0,00	CZ K	22 05	9053MET0MR		262011	300212	U250	4	EMĚ2	90030059	VEC	79002422	0							68 317,00	-68 317,00	0,00	0,00	D03L	003		000	1	01.01.2004
48	253001849	0	14.12.2004	Zapísovač mobilní digitální	153 241,00	-153 241,00	0,00	0,00	CZ K	22 05	9053MET0MR		265166	332065	U125	8	0	90030001	VEC	79002422	0							153 241,00	-153 241,00	0,00	0,00	D03L	003		000	1	01.01.2004
49	253001852	0	01.01.1996	SIGNAL.ZABEZP.TECH.ARCH.	45 766,00	-45 766,00	0,00	0,00	CZ K	22 05	9053MET0MR		2630502I	3162112I	U065	15	0	90030001	VEC	79002422	0							45 766,00	-45 766,00	0,00	0,00	DZ00	005		000	2	01.01.1996
50	253001867	0	01.12.1992	STAVBA CIRIS-DASOR	23 486 692,00	-23 486 692,00	0,00	0,00	CZ K	22 05	9053MET0MR		2651431F	3320431F	U125	8	0	90030001	VEC	79002422	0							23 486 692,00	-23 486 692,00	0,00	0,00	DZ00	003	2002	000	1	01.01.1992
51	253001868	0	14.09.1993	EPS-ZAUHL-EMEII+III	8 189 006,55	-8 189 006,55	0,00	0,00	CZ K	22 05	9053MET0MR		2630502I	3162112I	U065	15	0	90030001	VEC	79002422	0							8 188 945,10	-8 188 945,10	0,00	0,00	DZ00	005	2008	000	2	01.01.1993
52	253001879	0	01.06.2005	Přenosný pyrometr CYKLOPS 153A	129 888,00	-129 888,00	0,00	0,00	CZ K	22 05	9053ME1100		2651511F	3320511F	U125	8	EMĚ3	90030001	VEC	79916055	0							129 888,00	-129 888,00	0,00	0,00	D03R	003		000	1	01.01.2005
53	253001887	0	15.07.2006	Souprava měření tepla Virový průtokoměr KROHNE	147 780,00	-147 780,00	0,00	0,00	CZ K	22 05	9053MET2ST		2651521	332052	U125	8	0	90030001	VEC	79906185	0							147 780,00	-147 780,00	0,00	0,00	D03R	003		000	1	01.01.2006
54	253001894	0	31.05.2006	SKŘ EMĚ III	21 751 672,97	-21 751 672,97	0,00	-343 427,57	CZ K	22 05	9053MET0MR		2620131C	3002131C	U250	4	EMĚ3	90030059	VEC	79002422	0							21 500 867,51	-21 500 867,51	-323 465,51	0,00	D03R	003	2019	000	1	01.01.2006
55	253001895	0	31.07.2006	Diagnostika sběrného ústrojí TG 500MW	861 000,00	-861 000,00	0,00	0,00	CZ K	22 05	9053MET0EL		2620301C	3002181C	U250	4	0	90030001	VEC	79002422	0							861 000,00	-861 000,00	0,00	0,00	D03R	003		000	1	01.01.2006
56	253001897	0	12.06.2006	Systém automatické sekundární regulace napětí EMĚ	2 598 876,64	-2 598 876,64	0,00	0,00	CZ K	22 05	9053MET0EL		262014	300214	U250	4	EMĚ3	90030004	VEC	79002422	0							2 592 618,00	-2 592 618,00	0,00	0,00	D03R	003	2015	000	1	01.01.2006
57	253001898	0	01.06.2006	Diagnostický a zabezpečovací	4 859 373,32	-4 859 373,32	233 576,32	-1 214 844,00	CZ K	22 05	9053MET0MR		262014	300214	U250	4	EMĚ3	90030001	VEC	79002422	0							4 848 988,00	-4 848 988,00	0,00	0,00	D03R	003	2017	000	1	01.01.2006

74	253001929	0	01.12.1992	LOGICKY ANALYZATOR	205386,00	-205386,00	0,00	0,00	CZK	2205	9053METOMR		2651431F	3320431F	U125	8	0	90030001	VEC	79002422	0									205386,00	-205386,00	0,00	0,00	DZO0	003		000	1	01.01.1992	
75	253001933	0	31.05.1996	NÁKL.VRÁTNICE III TECH.Č	4294476,46	-4294476,46	0,00	0,00	CZK	2205	9053METOBD		2829392F	2924232F	U125	8	0	90030001	VEC	79000015	0									4290345,00	-4290345,00	0,00	0,00	DZO0	005	2014	000	2	01.01.1996	
76	253001934	0	31.10.1996	EPS-EME III	6273358,00	-6273358,00	0,00	0,00	CZK	2205	9053METOMR		2630502I	3162112I	U065	15	0	90030001	VEC	79002422	0									6273358,00	-6273358,00	0,00	0,00	DZO0	005		000	2	01.01.1996	
77	253001935	0	31.12.1997	VAHA KOLEJOVA PIVOTEX	9206936,63	-9206936,63	0,00	0,00	CZK	2205	9053METOPR		2829392F	2924232F	U125	8	0	90030001	VEC	79000027	0									9181116,00	-9181116,00	0,00	0,00	DZO0	005	2014	000	2	01.01.1997	
78	253001936	0	31.12.1997	VAHA KOLEJ.POPEL.PI VOTEX	13554055,15	-13554055,15	0,00	0,00	CZK	2205	9053METOPR		2829392F	2924232F	U125	8	0	90030001	VEC	79000027	0									11956916,00	-11956916,00	0,00	0,00	DZO0	005	2014	000	2	01.01.1997	
79	253001937	0	31.12.1997	ZARIZENI ZABEZPECOVAC I	82116785,76	-82116785,76	0,00	0,00	CZK	2205	9053METOPR		2630502I	3162112I	U065	15	0	90030001	VEC	79000015	0									71629350,00	-71629350,00	0,00	0,00	DZO0	005	2006	000	2	01.01.1997	
80	253001939	0	31.12.1997	ZARIZENI SDELOVACI	3698773,00	-3698773,00	0,00	0,00	CZK	2205	9053METOPR		2630231I	3220201I	U125	8	0	90030001	VEC	79000015	0									3698773,00	-3698773,00	0,00	0,00	DZO0	003		000	1	01.01.1997	
81	253001954	0	14.12.2001	VODA-racional.nebl.činnosti	8282939,09	-8282939,09	0,00	-874196,09	CZK	2205	9053METOMR		265152I	332052	U125	8	0	90030001	VEC	79002422	0									8276840,70	-8276840,70	-868097,70	0,00	D03L	003	2019	000	1	01.01.2001	
82	253001963	0	01.08.1993	EPS-CHUV-SO 590/01	154795,00	-154795,00	0,00	0,00	CZK	2205	9053METOVH		2630502I	3162112I	U065	15	0	90030001	VEC	79906185	0									154795,00	-154795,00	0,00	0,00	DZO0	005		000	2	01.01.1993	
83	253001965	0	21.12.2001	CIRIS-DASNET	9423453,00	-9423453,00	0,00	0,00	CZK	2205	9053METOMR		2651431F	3320431F	U125	8	0	90030001	VEC	79002422	0									9423453,00	-9423453,00	0,00	0,00	D03L	003	2006	000	1	01.01.2001	
84	253001968	0	03.11.2003	Měření odp.vod z odkal.poplovin EMÉ	599840,00	-599840,00	0,00	0,00	CZK	2205	9053METOMR		265152I	332052	U125	8	0	90030060	VEC	79002422	0									599840,00	-599840,00	0,00	0,00	D03L	003		000	1	01.01.2003	
85	253001969	0	16.11.2004	SKŘ CHÚV	11158204,13	-9345277,86	1812926,27	-2789552,00	CZK	2205	9053METOMR		2620301C	3002181C	U250	4		OBJ.590/03	90030001	VEC	79002422	0									10993937,25	-8814147,90	-3660982,00	2179789,35	D03L	003	2018	000	1	01.01.2004
86	253001970	0	30.11.2004	Váha kolejová PIVOTEX	3007140,90	-3007140,90	0,00	0,00	CZK	2205	9053METOPR		2829392F	2924232F	U125	8	0	90030001	VEC	79000027	0									2999911,00	-2999911,00	0,00	0,00	D05L	005	2014	000	2	01.01.2004	
87	253009951	0	30.12.1996	PLÁTNO NOVALUX	144000,00	-144000,00	0,00	0,00	CZK	2205	9053METO01		267017	300123	U125	8	0	90030001	VEC	79000027	0									144000,00	-144000,00	0,00	0,00	DZO0	005		000	2	01.01.1996	
88	253011665	0	01.11.1991	MER.PR.SEE-PEN CMBP 30	31570,00	-31570,00	0,00	0,00	CZK	2205	9053MET3SO		2651431F	3320431F	U125	8	0	90030001	VEC	79906185	0									31570,00	-31570,00	0,00	0,00	D03L	003		000	1	01.01.1991	

89	253011667	0	01.06.1993	REZACKA NA PAPIR C 1502	21865,00	-21865,00	0,00	0,00	CZK	2205	9053ME2001		2620161C	300123	U250	4	0	90030001	VEC	79905960	0					21865,00	-21865,00	0,00	0,00	DZ00	003		000	1	01.01.1993
90	253011668	0	31.10.1993	VAHA TLAKOVA 3/PD-60	11606,00	-11606,00	0,00	0,00	CZK	2205	9053MET0MR		2829392F	2924232F	U125	8	0	90030001	VEC	79002422	0					11606,00	-11606,00	0,00	0,00	DZ00	005		000	2	01.01.1993
91	253011673	0	30.06.1994	SNÍMAČ TEPLOTY ETALONOVÝ	14221,00	-14221,00	0,00	0,00	CZK	2205	9053MET0MR		2651511F	3320511F	U125	8	0	90030001	VEC	79002422	0					14221,00	-14221,00	0,00	0,00	DZ00	003		000	1	01.01.1994
92	253011674	0	30.08.1994	TEPLOMĚR DOTYKOVÝ	11477,00	-11477,00	0,00	0,00	CZK	2205	9053MET3SO		2651511F	3320511F	U125	8	0	90030001	VEC	79906185	0					11477,00	-11477,00	0,00	0,00	DZ00	003		000	1	01.01.1994
93	253011676	0	30.10.1994	FILMOVÁ PROHLÍŽEČKA 086	33196,00	-33196,00	0,00	0,00	CZK	2205	9053MET3KO		2670162F	3340352F	U125	8	0	90030001	VEC	79000000	0					33196,00	-33196,00	0,00	0,00	DZ00	005		000	2	01.01.1994
94	253011851	0	27.07.1995	ZAPISOVAČ KOMPEN.EL.	39420,00	-39420,00	0,00	0,00	CZK	2205	9053MET2ST		2651511F	3320511F	U125	8	0	90030001	VEC	79906185	0					39420,00	-39420,00	0,00	0,00	DZ00	003		000	1	01.01.1995
95	253011858	0	30.12.1996	VÁHA DIGITÁLNÍ DS 680	38460,00	-38460,00	0,00	0,00	CZK	2205		NO 9000/900300/10005825	2829392F	2924232F	U125	8	0	90030001	VEC	79000015	0					38460,00	-38460,00	0,00	0,00	DZ00	005		000	2	01.01.1996
96	253011861	0	30.03.1997	PŘÍPRAVEK KALIBRAČNÍ	27120,00	-27120,00	0,00	0,00	CZK	2205	9053MET0MR		2651511F	3320511F	U125	8	0	90030001	VEC	79002422	0					27120,00	-27120,00	0,00	0,00	DZ00	003		000	1	01.01.1997
97	253011865	0	26.11.2004	Váha digitální RM 40	33508,00	-33508,00	0,00	0,00	CZK	2205		NO 9000/900300/10005825	2651318	3320318	U125	8	648/02	90030007	VEC	79000015	0					33508,00	-33508,00	0,00	0,00	U125	008		000	U	01.01.2004
98	253011877	0	30.12.2004	Měřič tepla MULTICAL 401	13018,00	-13018,00	0,00	0,00	CZK	2205	9053MET2ST		2651511F	3320511F	U125	8	0	90030001	VEC	79906185	0					13018,00	-13018,00	0,00	0,00	U100	010		000	1	01.01.2004
99	253011878	0	30.12.2004	Měřič tepla MULTICAL 401	13017,00	-13017,00	0,00	0,00	CZK	2205	9053MET2ST		2651511F	3320511F	U125	8	0	90030001	VEC	79906185	0					13017,00	-13017,00	0,00	0,00	U100	010		000	1	01.01.2004
100	253011879	0	30.12.2004	Měřič tepla MULTICAL 401	13018,00	-13018,00	0,00	0,00	CZK	2205	9053MET2ST		2651511F	3320511F	U125	8	0	90030001	VEC	79906185	0					13018,00	-13018,00	0,00	0,00	U100	010		000	1	01.01.2004
101	253011880	0	30.12.2004	Měřič tepla MULTICAL 401	13018,00	-13018,00	0,00	0,00	CZK	2205	9053MET2ST		2651511F	3320511F	U125	8	0	90030001	VEC	79906185	0					13018,00	-13018,00	0,00	0,00	U100	010		000	1	01.01.2004
102	253011881	0	30.12.2004	Měřič tepla MULTICAL 401	13017,00	-13017,00	0,00	0,00	CZK	2205	9053MET2ST		2651511F	3320511F	U125	8	0	90030001	VEC	79906185	0					13017,00	-13017,00	0,00	0,00	U100	010		000	1	01.01.2004
103	253011885	0	30.12.2004	Měřič tepla MULTICAL 66sC	21707,00	-21707,00	0,00	0,00	CZK	2205	9053MET2ST		2651511F	3320511F	U125	8	0	90030001	VEC	79906185	0					21707,00	-21707,00	0,00	0,00	U100	010		000	1	01.01.2004
104	253011886	0	30.12.2004	Měřič tepla MULTICAL 66sC	21708,00	-21708,00	0,00	0,00	CZK	2205	9053MET2ST		2651511F	3320511F	U125	8	0	90030001	VEC	79906185	0					21708,00	-21708,00	0,00	0,00	U100	010		000	1	01.01.2004
105	253011890	0	30.12.2004	Měřič tepla MULTICAL 66sC	27950,00	-27950,00	0,00	0,00	CZK	2205	9053MET2ST		2651511F	3320511F	U125	8	0	90030001	VEC	79906185	0					27950,00	-27950,00	0,00	0,00	U100	010		000	1	01.01.2004

106	253011891	0	30.12.2004	Měřič tepla MULTICAL 66sC	27 950,00	-27 950,00	0,00	0,00	CZ	22 05	9053ME T2ST		2651 511F	3320 511F	U125	8	0	9003 0001	VEC	7990 6185	0			27 950,00	-27 950,00	0,00	0,00	U10 0	010		000	1	01.01.2004
107	253011892	0	30.12.2004	Měřič tepla MULTICAL 66sC	27 950,00	-27 950,00	0,00	0,00	CZ	22 05	9053ME T2ST		2651 511F	3320 511F	U125	8	0	9003 0001	VEC	7990 6185	0			27 950,00	-27 950,00	0,00	0,00	U10 0	010		000	1	01.01.2004
108	253011893	0	30.12.2004	Měřič tepla MULTICAL 66sC	27 950,00	-27 950,00	0,00	0,00	CZ	22 05	9053ME T2ST		2651 511F	3320 511F	U125	8	0	9003 0001	VEC	7990 6185	0			27 950,00	-27 950,00	0,00	0,00	U10 0	010		000	1	01.01.2004
109	253011961	0	01.03.1969	KOMPENZATOR	39 571,00	-39 571,00	0,00	0,00	CZ	22 05	9053ME T0MR		2651 431F	3320 431F	U125	8	0	9003 0001	VEC	7900 2422	0			39 571,00	-39 571,00	0,00	0,00	D03 L	003		000	1	01.01.1969
110	253011962	0	01.06.1986	VAHA TLAKOVA	14 863,00	-14 863,00	0,00	0,00	CZ	22 05	9053ME T0MR		2829 398F	2924 238F	U125	8	0	9003 0001	VEC	7900 2422	0			14 863,00	-14 863,00	0,00	0,00	U12 5	008		000	U	01.01.1986
111	253011963	0	01.09.1980	KOMPENZATOR	32 120,00	-32 120,00	0,00	0,00	CZ	22 05	9053ME T0MR		2651 431F	3320 431F	U125	8	0	9003 0001	VEC	7900 2422	0			32 120,00	-32 120,00	0,00	0,00	D03 L	003		000	1	01.01.1980
112	253012006	0	01.12.1981	CITAC	35 018,00	-35 018,00	0,00	0,00	CZ	22 05	9053ME T0MR		2651 431F	3320 431F	U125	8	0	9003 0001	VEC	7900 2422	0			35 018,00	-35 018,00	0,00	0,00	D03 L	003		000	1	01.01.1981
113	253012007	0	01.09.1990	MERIC 120L.ODPORU VN	18 260,00	-18 260,00	0,00	0,00	CZ	22 05	9053ME T0EL		2651 438F	3320 438F	U125	8	630/01	9003 0049	VEC	7990 6366	0			18 260,00	-18 260,00	0,00	0,00	U12 5	008		000	U	01.01.1990
114	256000115	0	01.11.2011	Systém kamer, zabezpečení perimetru	8 286 758,26	-8 286 758,26	0,00	-937 523,26	CZ	22 05	9053ME T0BD		2630 131F	3220 121F	U125	8	0	9003 0001	VEC	7900 0015	0			7 783 039,65	-7 783 039,65	0,00	0,00	D03 R	003	2017	000	1	01.01.2011
115	256000281	0	21.08.2012	ST. MONITOROVACÍ CÍTOV	1 374 384,00	-1 274 169,00	100 215,00	-171 798,00	CZ	22 05	9053ME T0MR		2651 53	3320 53	U125	8	0	9003 0001	VEC	7900 2422	0			1 374 384,00	-1 374 384,00	0,00	0,00	D03 R	003		000	1	01.01.2012
116	256000329	0	01.02.2012	Měření a signalizace výskytu CO	3 065 964,63	-3 034 031,00	31 933,63	-383 246,00	CZ	22 05	9053ME T0ZA		2651 701F	3320 701F	U125	8	0	9003 0001	VEC	7900 0027	0			3 039 829,00	-3 039 829,00	0,00	0,00	D03 R	003		000	1	01.01.2012
117	256000349	0	21.09.2012	EMON-HW-vyhodnocovací systém EME	5 272 133,30	-5 272 133,30	0,00	0,00	CZ	22 05	9053ME T0MR		2620 131C	3002 131C	U250	4	0	9003 0001	VEC	7900 2422	0			5 089 653,00	-5 089 653,00	0,00	0,00	D03 R	003		000	1	01.01.2012
118	256000374	0	30.12.2012	Přenosný analyzátor vodivosti	73 032,50	-64 671,00	8 361,50	-9 130,00	CZ	22 05	9053ME 0100		2651 53	3320 53	U125	8	0	9003 0001	VEC	7991 8326	0			73 032,50	-73 032,50	0,00	0,00	D03 R	003		000	1	01.01.2012
119	256000528	0	01.01.2014	Kamerový systém VAGÓNY	1 105 040,96	-828 236,00	276 804,96	-138 131,00	CZ	22 05	9053ME T0PR		2630 131F	3220 121F	U125	8	0	9003 0001	VEC	7900 0027	0			1 097 811,00	-1 097 811,00	0,00	0,00	D03 R	003		000	1	01.01.2014
120	256000609	0	01.06.2014	Komunikační moduly pro dálkové měření tepla EME	999 568,96	-999 568,96	0,00	0,00	CZ	22 05	9053ME T2ST		2620 14	3002 14	U250	4	0	9003 0001	VEC	7990 6185	0			968 263,15	-968 263,15	0,00	0,00	D03 R	003		000	1	01.01.2014
121	256000637	0	31.07.2014	Swan Monitor AMI Deltacon DG	366 940,17	-251 922,00	115 018,17	-45 868,00	CZ	22 05	9053ME 0100		2651 53	3320 53	U125	8	0	9003 0001	VEC	7991 8326	0			366 940,17	-366 940,17	0,00	0,00	D03 R	003		000	1	01.01.2014

1 2 2	25600 0734	0	01.01. 2015	Analyzátorr AMI Line TOC	371 082,6 4	-231 930,0 0	139 152, 64	-46 386,0 0	CZ K	22 05	9053ME 0100		2651 53		U125	8	0	9003 0001	VEC	7991 8326	0							371 082,6 4	-371 082,6 4	0,0 0	0,00	D03 R	003		000	1	01.01. 2015
1 2 3	25600 0776	0	31.12. 1997	STROJ MULTIFUNKCNI A+B	999 725,0 0	-999 725,0 0	0,00	0,00	CZ K	22 05	9053ME 2001		2823 23	3001 23	U250	4	0	9003 0001	VEC	7990 5960	0						999 725,0 0	-999 725,0 0	0,0 0	0,00	DZ0 0	003		000	1	01.01. 1997	
1 2 4	25600 0777	0	30.11. 1999	SKARTOVAC IDEAL	93 870,0 0	-93 870,0 0	0,00	0,00	CZ K	22 05	9053ME 2001		2823 23	3001 23	U250	4	0	9003 0001	VEC	7990 5960	0						93 870,0 0	-93 870,0 0	0,0 0	0,00	D03 L	003		000	1	01.01. 1999	
1 2 5	25600 0820	0	30.11. 2015	Laserová tiskárna - vibrodiagnostika	40 136,0 0	-40 136,0 0	0,00	-8 361,0 0	CZ K	22 05	9053ME 2001		2620 161C		U250	4	0	9003 0001	VEC	7990 3722	0						40 100,0 0	-40 100,0 0	0,0 0	0,00	D03 R	003		000	1	01.01. 2015	
1 2 6	25600 0939	0	13.08. 2016	Digitální nivelační přístroj DiNi 0,3	161 600,0 0	-69 017,0 0	92 583, 00	-20 200,0 0	CZ K	22 05	9053ME 2000		2651 12		U125	8	630/01	9003 0078	VEC	7990 6183	0						161 600,0 0	-161 600,0 0	0,0 0	0,00	D03 R	003		000	1	01.01. 2016	
1 2 7	25600 0940	0	13.08. 2016	Totální stanice Trimble S5 Robotic, DR Plus	453 200,0 0	-193 555,0 0	259 645, 00	-56 650,0 0	CZ K	22 05	9053ME 2000		2651 12		U125	8	630/01	9003 0078	VEC	7990 6183	0						453 200,0 0	-453 200,0 0	0,0 0	0,00	D03 R	003		000	1	01.01. 2016	
1 2 8	25600 0977	0	28.12. 2016	Školící automat HW	107 540,9 0	-82 899,0 0	24 641, 90	-26 886,0 0	CZ K	22 05	9053ME TOBD		2620 131C		U250	4	0	9003 0001	VEC	7900 0015	0						106 664,7 0	-106 664,7 0	0,0 0	0,00	D03 R	003		000	1	01.01. 2016	
1 2 9	25600 1107	0	17.01. 2017	EPS - kabelová síť EMĚ	26 297 941,5 0	-4 942 122,0 0	21 355 819, 50	-1 709 367,0 0	CZ K	22 05	9053ME 2001		2630 5021		U065	15	0	9003 0001	VEC	7900 0015	0						24 998 412,0 0	-9 654 432,0 0	-4 999 683 0,00	15 343 980,0 0	D05 R	005	201 8	000	2	01.01. 2017	
1 3 0	25600 1184	0	28.11. 2017	EPS - centrální sklad	494 748,5 6	-69 678,0 0	425 070, 56	-32 159,0 0	CZ K	22 05	9053ME 2001		2630 5021		U065	15	0	9003 0001	VEC	7900 0015	0						486 480,8 3	-294 321,0 0	-96 080 0,00	192 159,8 3	D05 R	005		000	2	01.01. 2017	
1 3 1	25600 1185	0	28.11. 2017	PZS sklad SO 42/011	1 239 192,0 0	-165 711,0 0	1 073 481, 00	-80 548,0 0	CZ K	22 05		BUD 9000/900300/ 200491	2630 5021		U065	15	0	9003 0001	VEC	7900 0015	0						1 128 096,9 8	-555 237,0 0	- 222 800 0,00	572 859,9 8	D05 R	005		000	2	01.01. 2017	
1 3 2	25600 1186	0	28.11. 2017	Dálkové ovládání jeřábu	72 402,2 3	-19 611,0 0	52 791, 23	-9 051,0 0	CZ K	22 05	9053ME 2001		2651 20		U125	8	0	9003 0001	VEC	7900 0015	0						71 192,3 2	-71 192,3 2	-24 916 0,32	0,00	D03 R	003		000	1	01.01. 2017	

IM 2206 – dopravní prostředky

P. č.	Investiční majetek	Pod číslo	Aktivace dne	Označení	Poř.h odn.	Kum. odp.	Úč.h odn.	Odpis 1-12/2019 IFRS	Měna	Třída IM	Nákl.stř edisko	Klíč nemovitosti	CZ-CPA	Původní SKP	Odpisový klíč	Životnost	Umístění	Struktura	Vazba na soubor	Karta OP nebo TZ	Osobní číslo	Hodnota dotace	Poskytovatel dotace	Daňová poř.h od.k 31.12. 2019	Daňové Kum. odp.k 31.12. 2019	Roční daňový odpis 2019	Daňová Zůstatková hodnota	Daňový odpisový klíč	Daňová Doba trvání	Rok změny	Období změny	Daňová skupina	Datum zahájení daňových odpisů	
1	26300 1944	0	01.09. 1998	NAKLADKA AGLOMERATU	16 492 568, 48	-16 492 568,4 8	0,00	0,00	CZ K	22 06	9053M ET0PR		2822 173F	2922 172F	U12 5	8	0	VEC			7900 0015	0			14 642 629,0 0	-14 642 629,0 0	0,0 0	0,00	D10 L	010	200 0	000	3	01.01. 1998

2	264000005	0	31.12.1998	DOPRAVA ZAŘ. NA VÝKL.CIZ.S	11171415,26	-8862472,26	2308943,00	0,00	CZK	2206	9053METOOD		2822173F	2922172	U125	8	0	VEC		922000000	79000027	176893,58	DOTACE NA ODSÍŘENÍ, ALOKACE NA DLHM K PŘECH. NA SAP	10075391,00	-10075391,00	0,00	0,00	D10L	010		000	3	01.01.1998	
3	264000006	0	31.12.1998	DOPRAVA A VÁŽENÍ SÁDROV.	899863,76	-899863,76	0,00	0,00	CZK	2206	9053METOOD		2822173F	2922172	U125	8	0	VEC		922000002	79000027	0		915945,00	-915945,00	0,00	0,00	D10L	010		000	3	01.01.1998	
4	264000007	0	31.12.1998	DOPR.BRIKETOV ANEHO SÁDR.	62962541,54	-48701629,54	14260912,00	0,00	CZK	2206	9053METOOD		2822173F	2922172	U125	8	0	VEC		922000008	79000027	828183,62	DOTACE NA ODSÍŘENÍ, ALOKACE NA DLHM K PŘECH. NA SAP	56635443,00	-56635443,00	0,00	0,00	D10L	010		000	3	01.01.1998	
5	264000008	0	31.12.1998	JERÁB MOSTOVÝ VSO 124	11171415,26	-11171415,26	0,00	0,00	CZK	2206	9053METOOD		2822143I	2922143I	U065	15	0	VEC		922000009	79002404	176893,58	DOTACE NA ODSÍŘENÍ, ALOKACE NA DLHM K PŘECH. NA SAP	10075391,00	-10075391,00	0,00	0,00	D10L	010		000	3	01.01.1998	
6	264000009	0	31.12.1998	ZAŘIZ. ZVEDACÍ V SO 124	15233748,59	-7001712,59	8232036,00	0,00	CZK	2206	9053METOOD		2822143I	2922143I	U065	15	0	VEC		922000010	79002404	241218,53	DOTACE NA ODSÍŘENÍ, ALOKACE NA DLHM K PŘECH. NA SAP	13739170,00	-13739170,00	0,00	0,00	D10L	010		000	3	01.01.1998	
7	264000019	0	30.12.1999	DC-DOPR.TRUB.KOCH	134398036,36	-134398036,36	0,00	0,00	CZK	2206	9053METOPR		2822173I	2922173	U065	10	0	VEC			79000027	0			90816510,00	-90816510,00	0,00	0,00	D10L	010		000	3	01.01.2000
8	264000020	0	30.12.1999	DC-DOPRAVNÍK Z01	25032027,94	-25032027,94	0,00	0,00	CZK	2206	9053METOPR		2822173I	2922173	U065	10	0	VEC			79000027	0			16914841,00	-16914841,00	0,00	0,00	D10L	010		000	3	01.01.2000
9	264000021	0	30.12.1999	DC-DOPRAVNÍK Z02	20586195,88	-20586195,88	0,00	0,00	CZK	2206	9053METOPR		2822173I	2922173	U065	10	0	VEC			79000027	0			13910668,00	-13910668,00	0,00	0,00	D10L	010	2004	000	3	01.01.2000
10	264000022	0	30.12.1999	DC-VUZ SCHAZOVAČI	17219414,93	-17219414,93	0,00	0,00	CZK	2206	9053METOPR		2822173I	2922173	U065	10	0	VEC			79000027	0			11635640,00	-11635640,00	0,00	0,00	D10L	010		000	3	01.01.2000
11	264000023	0	30.12.1999	DC-DOPR.HAVAR.N AKL.PAS.	1583449,00	-1583449,00	0,00	0,00	CZK	2206	9053METOPR		2822173I	2922173	U065	10	0	VEC			79000027	0			1583449,00	-1583449,00	0,00	0,00	D10L	010		000	3	01.01.2000
12	264000024	0	30.12.1999	DC-DOPR.HAVAR.V YKL.PAS.	680341,00	-680341,00	0,00	0,00	CZK	2206	9053METOPR		2822173I	2922173	U065	10	0	VEC			79000027	0			680341,00	-680341,00	0,00	0,00	D10L	010		000	3	01.01.2000
13	2640000155	0	01.06.1972	JERAB MOSTOVY ELEKTR.	379087,00	-379087,00	0,00	0,00	CZK	2206	9053METOPR		2822142F	2922142F	U125	8	0	VEC			79904575	0			379087,00	-379087,00	0,00	0,00	D05L	005		000	2	01.01.1972
14	2640000156	0	01.12.1968	ZDVIHADLO POJIZDNE ELKTR	2103742,00	-2103742,00	0,00	0,00	CZK	2206	9053ME2001		2822133I	2922133I	U065	15	0	VEC			79000027	0			2103742,00	-2103742,00	0,00	0,00	D10L	010		000	3	01.01.1968
15	2640000157	0	01.09.1973	JERAB	548173,00	-548173,00	0,00	0,00	CZK	2206	9053MET3KO		2822143I	2922143I	U065	15	0	VEC			79000015	0			548173,00	-548173,00	0,00	0,00	D10L	010		000	3	01.01.1973
16	2640000158	0	01.09.1973	JERAB 5t	414560,00	-414560,00	0,00	0,00	CZK	2206	9053MET3KO		2822143I	2922143I	U065	15	0	VEC			79000015	0			414560,00	-414560,00	0,00	0,00	D10L	010		000	3	01.01.1973

17	264000159	0	01.09.1973	JERAB 125t	229462,00	-229462,00	0,00	0,00	CZ	2206	9053MET3KO	2822143I	2922143I	U065	15	0	VEC			79000015	0			229462,00	-229462,00	0,00	0,00	D10L	010		000	3	01.01.1973
18	264000161	0	01.02.1980	ZDVIHADLO 250T	343571,00	-343571,00	0,00	0,00	CZ	2206	9053MET0EL	2822133I	2922133I	U065	15	0	VEC			79002422	0			343571,00	-343571,00	0,00	0,00	D10L	010		000	3	01.01.1980
19	264000162	0	01.05.1978	KLADKOSTROJELEKTRICKY	62082,00	-62082,00	0,00	0,00	CZ	2206	9053MET3KO	2822113I	2922113I	U065	15	0	VEC			79002423	0			62082,00	-62082,00	0,00	0,00	D10L	010		000	3	01.01.1978
20	264000164	0	01.04.1982	JERAB EL.MOSTOVY 32/8T	464458,00	-464458,00	0,00	0,00	CZ	2206	9053MET3KO	2822143I	2922143I	U065	15	0	VEC			79000015	0			464458,00	-464458,00	0,00	0,00	D10L	010		000	3	01.01.1982
21	264000165	0	01.01.1983	LAVKA ZAVESNA	394832,00	-394832,00	0,00	0,00	CZ	2206	9053MET3KO	2822113I	2922113I	U065	15	0	VEC			79002423	0			394832,00	-394832,00	0,00	0,00	D10L	010		000	3	01.01.1983
22	264000167	0	01.12.1981	JERAB MOSTOVY III	499033,00	-499033,00	0,00	0,00	CZ	2206	9053MET3SO	2822143I	2922143I	U065	15	0	VEC			79906185	0			499033,00	-499033,00	0,00	0,00	D10L	010		000	3	01.01.1981
23	264000168	0	01.12.1981	JERABY *III*	3942057,00	-3942057,00	0,00	0,00	CZ	2206	9053MET3SO	2822143I	2922143I	U065	15	0	VEC			79906185	0			3942057,00	-3942057,00	0,00	0,00	D10L	010		000	3	01.01.1981
24	264000169	0	01.04.1982	JERAB VCETNE DRAHY	588596,00	-588596,00	0,00	0,00	CZ	2206	9053MET3SO	2822143I	2922143I	U065	15	0	VEC			79906185	0			588596,00	-588596,00	0,00	0,00	D10L	010		000	3	01.01.1982
25	264000170	0	01.04.1982	JERAB EL.MOSTOVY 20/5t	400996,00	-400996,00	0,00	0,00	CZ	2206	9053MET3KO	2822143I	2922143I	U065	15	0	VEC			79000015	0			400996,00	-400996,00	0,00	0,00	D10L	010		000	3	01.01.1982
26	264000171	0	01.07.1982	JERABOVA DRAHA	481000,00	-481000,00	0,00	0,00	CZ	2206	9053MET3KO	2822143I	2922143I	U065	15	0	VEC			79000015	0			481000,00	-481000,00	0,00	0,00	D10L	010		000	3	01.01.1982
27	264000174	0	01.11.1982	VYTAH STAVEBNI NOV 500	81200,00	-81200,00	0,00	0,00	CZ	2206	9053MET3KO	2822163F	2922163F	U125	8	0	VEC			79002423	0			81200,00	-81200,00	0,00	0,00	D10L	010		000	3	01.01.1982
28	264000176	0	30.09.1984	ZDVIHADLO 160t	519605,00	-519605,00	0,00	0,00	CZ	2206	9053MET3KO	2822183I	2922183I	U065	15	0	VEC			79000015	0			519605,00	-519605,00	0,00	0,00	D10L	010		000	3	01.01.1984
29	264000178	0	01.12.1986	JERABY KV+VV EME III	3442470,00	-3442470,00	0,00	0,00	CZ	2206	9053MET3KO	2822143I	2922143I	U065	15	0	VEC			79002423	0			3442470,00	-3442470,00	0,00	0,00	D10L	010		000	3	01.01.1986
30	264000180	0	01.12.1990	LAVKA ZAVESNA SWING-WING	357610,00	-357610,00	0,00	0,00	CZ	2206	9053MET3KO	2822113I	2922113I	U065	15	0	VEC			79002423	0			357610,00	-357610,00	0,00	0,00	D10L	010		000	3	01.01.1990
31	264000182	0	01.08.1991	JERAB MOSTOVY EL.20t	779377,00	-779377,00	0,00	0,00	CZ	2206	9053MET3KO	2822143I	2922143I	U065	15	0	VEC			79000015	0			779377,00	-779377,00	0,00	0,00	D10L	010		000	3	01.01.1991
32	264000184	0	14.12.1993	KLADKOSTROJELEKTRICKY	85000,00	-85000,00	0,00	0,00	CZ	2206	9053MET0BD	2822113I	2922113I	U065	15	0	VEC			79000015	0			85000,00	-85000,00	0,00	0,00	DZ00	010		000	3	01.01.1993
33	264000185	0	14.12.1993	KLADKOSTROJELEKTRICKY	85000,00	-85000,00	0,00	0,00	CZ	2206	9053MET0BD	2822113I	2922113I	U065	15	0	VEC			79000015	0			85000,00	-85000,00	0,00	0,00	DZ00	010		000	3	01.01.1993

34	264000186	0	30.12.1993	JERAB EL.MOSTOVÝ 5t	470750,00	-470750,00	0,00	0,00	CZK	2206	9053MET3KO		28221831	2922183	U065	15	0	VEC			79000015	0			470750,00	-470750,00	0,00	0,00	DZ00	010		000	3	01.01.1993
35	264000188	0	31.12.1997	ROBOT - MAREK	8145282,00	-8145282,00	0,00	0,00	CZK	2206	9053MET0PR		302011	352011	U050	20	0	VEC			79000027	0			8145282,00	-8145282,00	0,00	0,00	DZ00	010		000	3	01.01.1997
36	264000190	0	31.12.1998	DOPR.PAS.VÁPENCE DO SKL.	24411846,01	-24411846,01	0,00	0,00	CZK	2206	9053MET0OD		2822173F	2922172	U125	8	0	VEC			79002404	386548,95			22016807,00	-22016807,00	0,00	0,00	D10L	010		000	3	01.01.1998
37	264000191	0	31.12.1998	DOPR.PAS.VÁPENCE DO SKL.	19952899,04	-19952899,04	0,00	0,00	CZK	2206	9053MET0OD		2822173F	2922172	U125	8	0	VEC			79002404	315943,83			17995326,00	-17995326,00	0,00	0,00	D10L	010		000	3	01.01.1998
38	264000192	0	31.12.1998	ZAŘ.ZVEDACÍ V SO 119	2163026,10	-2163026,10	0,00	0,00	CZK	2206	9053MET0OD		28221131	29221131	U065	15	0	VEC			79002404	38654,90			2201681,00	-2201681,00	0,00	0,00	D10L	010		000	3	01.01.1998
39	264000193	0	31.12.1998	ZAŘ.ZVEDACÍ V SO 120	3605043,17	-3605043,17	0,00	0,00	CZK	2206	9053MET0OD		28221131	29221131	U065	15	0	VEC			79002404	64424,83			3669468,00	-3669468,00	0,00	0,00	D10L	010		000	3	01.01.1998
40	264000194	0	31.12.1998	DOPRAVA DRČEN.VÁPENCE	17842442,04	-17842442,04	0,00	0,00	CZK	2206	9053MET0OD		28221731	2922173	U065	15	0	VEC			79002404	264126,79			16205332,00	-16205332,00	0,00	0,00	D10L	010	2010	000	3	01.01.1998
41	264000195	0	31.12.1998	VYKLÁDKA VÁPENCE	13833379,81	-13833379,81	0,00	0,00	CZK	2206	9053MET0OD		2822173F	2922172	U125	8	0	VEC			79002404	219044,41			12476191,00	-12476191,00	0,00	0,00	D10L	010		000	3	01.01.1998
42	264000196	0	31.12.1998	JEŘÁB MOSTOVÝ V SO 122	4724702,03	-4724702,03	0,00	0,00	CZK	2206	9053MET0OD		28221431	29221431	U065	15	0	VEC			79002404	84433,97			4809136,00	-4809136,00	0,00	0,00	D10L	010		000	3	01.01.1998
43	264000197	0	31.12.1998	ZAŘÍZ.ZVEDACÍ V SO 122	1574900,35	-1574900,35	0,00	0,00	CZK	2206	9053MET0OD		28221131	29221131	U065	15	0	VEC			79002404	28144,65			1603045,00	-1603045,00	0,00	0,00	D10L	010		000	3	01.01.1998
44	264000198	0	31.12.1998	JEŘÁB MOSTOVÝ VSO 116.01	12119232,30	-12119232,30	0,00	0,00	CZK	2206	9053MET0OD		28221431	29221431	U065	15	0	VEC			79002404	191901,77			10930218,00	-10930218,00	0,00	0,00	D10L	010		000	3	01.01.1998
45	264000199	0	31.12.1998	JEŘÁB MOSTOVÝ VSO 116.02	6508400,99	-6508400,99	0,00	0,00	CZK	2206	9053MET0OD		28221431	29221431	U065	15	0	VEC			79002404	116310,01			6624711,00	-6624711,00	0,00	0,00	D10L	010		000	3	01.01.1998
46	264000200	0	31.12.1998	ZAŘÍZ.ZVED.PRO KOMPRESOR	1607012,48	-1607012,48	0,00	0,00	CZK	2206	9053MET0OD		28221431	29221431	U065	15	0	VEC			79002404	28718,52			1635731,00	-1635731,00	0,00	0,00	D10L	010		000	3	01.01.1998
47	264000201	0	31.12.1998	ZAŘÍZ.ZVED.PRO VENTILÁT.	1607012,48	-1607012,48	0,00	0,00	CZK	2206	9053MET0OD		28221431	29221431	U065	15	0	VEC			79002404	28718,52			1635731,00	-1635731,00	0,00	0,00	D10L	010		000	3	01.01.1998

48	264000202	0	31.12.1998	JEŘÁB MOSTOVÝ VSO 116.03	13613274,33	-13613274,33	0,00	0,00	CZK	2206	9053M ET00D		2822143I	2922143I	U065	15	0	VEC			79002404	215559,16	DOTACE NA ODSÍŘENÍ, ALOKACE NA DLHM K PŘECH. NA SAP	12277680,00	-12277680,00	0,00	0,00	D10L	010		000	3	01.01.1998
49	264000203	0	31.12.1998	ZAŘÍZ. ZVED. PRO VENTIL.	4824848,34	-4824848,34	0,00	0,00	CZK	2206	9053M ET00D		2822143I	2922143I	U065	15	0	VEC			79002404	86223,66	DOTACE NA ODSÍŘENÍ, ALOKACE NA DLHM K PŘECH. NA SAP	4911072,00	-4911072,00	0,00	0,00	D10L	010		000	3	01.01.1998
50	264000204	0	31.12.1998	SPOL.PAS.DOPR. ODVOD.SÁDR	6252094,38	-6252094,38	0,00	0,00	CZK	2206	9053M ET00D		2822173I	2922173I	U065	15	0	VEC			79000027	111729,62	DOTACE NA ODSÍŘENÍ, ALOKACE NA DLHM K PŘECH. NA SAP	6363824,00	-6363824,00	0,00	0,00	D10L	010		000	3	01.01.1998
51	264000205	0	31.12.1998	DOPR.PRO BRIKET.A NAKL.A	3572625,50	-3572625,50	0,00	0,00	CZK	2206	9053M ET00D		2822173I	2922173I	U065	15	0	VEC			79000027	63845,50	DOTACE NA ODSÍŘENÍ, ALOKACE NA DLHM K PŘECH. NA SAP	3636471,00	-3636471,00	0,00	0,00	D10L	010		000	3	01.01.1998
52	264000206	0	31.12.1998	DOPR.PÁSOVÁ SÁDR.DO AUT	1777370,07	-1777370,07	0,00	0,00	CZK	2206	9053M ET00D		2822173F	29221725	U125	8	0	VEC			79000027	31762,94	DOTACE NA ODSÍŘENÍ, ALOKACE NA DLHM K PŘECH. NA SAP	1809133,00	-1809133,00	0,00	0,00	D10L	010		000	3	01.01.1998
53	264000207	0	31.12.1998	DOPR.PAS.SÁDR. DO SKL.126	40891478,64	-40891478,64	0,00	0,00	CZK	2206	9053M ET00D		2822173F	29221725	U125	8	0	VEC			79000027	647469,48	DOTACE NA ODSÍŘENÍ, ALOKACE NA DLHM K PŘECH. NA SAP	36879788,38	-36879788,38	0,00	0,00	D10L	010	2010	000	3	01.01.1998
54	264000208	0	31.12.1998	DOPR.SÁDR.ZE SKL.DO RIGI	52589074,99	-52589074,99	0,00	0,00	CZK	2206	9053M ET00D		2822173F	29221725	U125	8	0	VEC			79000027	825836,36	DOTACE NA ODSÍŘENÍ, ALOKACE NA DLHM K PŘECH. NA SAP	4747232,00	-4747232,00	0,00	0,00	D10L	010	2009	000	3	01.01.1998
55	264000209	0	31.12.1998	JEŘÁB DRAŽKOVÝ VSO 126	7998164,79	-7998164,79	0,00	0,00	CZK	2206	9053M ET00D		2822143I	2922143I	U065	15	0	VEC			79000027	142933,21	DOTACE NA ODSÍŘENÍ, ALOKACE NA DLHM K PŘECH. NA SAP	8141098,00	-8141098,00	0,00	0,00	D10L	010		000	3	01.01.1998
56	264000210	0	30.12.1999	DOPR.ENRGOSA DR.DO RIGIPS	16111575,60	-16111575,60	0,00	0,00	CZK	2206	9053M ET00D		2822173F	29221725	U125	8	0	VEC			79000027	0		10887042,00	-10887042,00	0,00	0,00	D10L	010		000	3	01.01.1999
57	264000211	0	01.02.1971	ZAUHLOVACI ZAR.EME II	86612262,60	-86612262,60	0,00	0,00	CZK	2206	9053M ET0PR		2822173I	2922173I	U065	15	0	VEC			79000027	0		86114921,10	-86114921,10	0,00	0,00	D10L	010	2018	000	3	01.01.1971
58	264000212	0	28.02.1971	ZAUHL.ZAR.EME II ST.C.	19585991,31	-19216390,00	369601,31	-332907,00	CZK	2206	9053M ET0PR		2822173I	2922173I	ULIN	58	0	VEC			79000015	0		19537220,37	-19537220,37	0,00	0,00	D10L	010	2018	000	3	01.01.1971
59	264000214	0	01.09.1960	JERAB MOSTOVY ELEKTR.	60406,00	-60406,00	0,00	0,00	CZK	2206	9053M ET3KO		2822143I	2922143I	U065	15	41/70	VEC			79000015	0		60406,00	-60406,00	0,00	0,00	D10L	010		000	3	01.01.1960
60	264000215	0	01.06.1963	KLA&KOSTROJ ELEKTRYCKY	154207,00	-154207,00	0,00	0,00	CZK	2206	9053M ET3KO		2822113I	2922113I	U065	15	0	VEC			79000015	0		154207,00	-154207,00	0,00	0,00	D10L	010		000	3	01.01.1963
61	264000216	0	01.06.1972	JERAB MOSTOVY ELEKTR.	544793,00	-544793,00	0,00	0,00	CZK	2206	9053M ET3KO		2822143I	2922143I	U065	15	0	VEC			79000027	0		544793,00	-544793,00	0,00	0,00	D10L	010		000	3	01.01.1972
62	264000217	0	01.03.1981	ZAUHLOVACI ZAR.EME III	205109	-205109	0,00	0,00	CZK	2206	9053M ET0PR		2822173I	2922173I	U065	15	0	VEC			79000027	0		203644	-203644	0,00	0,00	D10L	010	2013	000	3	01.01.1981

78	264001273	9	31.12.2000	NAPOJENÍ ELEKTRO	1,00	-1,00	0,00	0,00	CZ K	22 06	9053M ET2KO		282217P	292217P	IFRS	15	0	PRV K	2640058		79000027	0															
79	264001273	10	31.12.2000	NAPOJENÍ SŘTP	1,00	-1,00	0,00	0,00	CZ K	22 06	9053M ET2KO		282217P	292217P	IFRS	15	0	PRV K	2640058		79000027	0															
80	264001274	0	31.12.2000	ŠNEK.DOPR.POPLKUZ K 10	0,00	0,00	0,00	0,00	CZ K	22 06	9053M ET2KO		28221731	2922173	IFRS	15	0	SOU B	2640059		79000027	0			1 944104,00	-1 944104,00	0,00	0,00	D10L	010		000	3	01.01.2000			
81	264001274	1	31.12.2000	DOPRAVNÍK ŠNEKOVÝ DN 200	1 944095,00	-1 944095,00	0,00	0,00	CZ K	22 06	9053M ET2KO		282217P	292217P	IFRS	15	0	HLP R	2640059		79000027	0															
82	264001274	2	31.12.2000	DOPRAVNÍK ŠNEKOVÝ DN 200	1,00	-1,00	0,00	0,00	CZ K	22 06	9053M ET2KO		282217P	292217P	IFRS	15	0	PRV K	2640059		79000027	0															
83	264001274	3	31.12.2000	DOPRAVNÍK ŠNEKOVÝ DN 200	1,00	-1,00	0,00	0,00	CZ K	22 06	9053M ET2KO		282217P	292217P	IFRS	15	0	PRV K	2640059		79000027	0															
84	264001274	4	31.12.2000	DOPRAVNÍK ŠNEKOVÝ DN 200	1,00	-1,00	0,00	0,00	CZ K	22 06	9053M ET2KO		282217P	292217P	IFRS	15	0	PRV K	2640059		79000027	0															
85	264001274	5	31.12.2000	DOPRAVNÍK ŠNEKOVÝ DN 200	1,00	-1,00	0,00	0,00	CZ K	22 06	9053M ET2KO		282217P	292217P	IFRS	15	0	PRV K	2640059		79000027	0															
86	264001274	6	31.12.2000	DRÁŽKA PODVĚSNÁ	1,00	-1,00	0,00	0,00	CZ K	22 06	9053M ET2KO		282217P	292217P	IFRS	15	0	PRV K	2640059		79000027	0															
87	264001274	7	31.12.2000	DRÁŽKA PODVĚSNÁ	1,00	-1,00	0,00	0,00	CZ K	22 06	9053M ET2KO		282217P	292217P	IFRS	15	0	PRV K	2640059		79000027	0															
88	264001274	8	31.12.2000	PŘÍPOJKA ROZVOD VZDUCHU	1,00	-1,00	0,00	0,00	CZ K	22 06	9053M ET2KO		282217P	292217P	IFRS	15	0	PRV K	2640059		79000027	0															
89	264001274	9	31.12.2000	NAPOJENÍ ELEKTRO	1,00	-1,00	0,00	0,00	CZ K	22 06	9053M ET2KO		282217P	292217P	IFRS	15	0	PRV K	2640059		79000027	0															
90	264001274	10	31.12.2000	NAPOJENÍ SŘTP	1,00	-1,00	0,00	0,00	CZ K	22 06	9053M ET2KO		282217P	292217P	IFRS	15	0	PRV K	2640059		79000027	0															
91	264001325	0	01.12.1977	KLADKOSTROJ ELEKTRICKÝ	23 476,00	-23 476,00	0,00	0,00	CZ K	22 06	9053M ET3KO		28221131	29221131	U065	15	0	VEC			79000015	0			23 476,00	-23 476,00	0,00	0,00	D10L	010		000	3	01.01.1977			
92	264001327	0	01.06.1983	KLADKOSTROJ ELEKTRICKÝ	24 082,00	-24 082,00	0,00	0,00	CZ K	22 06	9053M ET3KO		28221131	29221131	U065	15	0	VEC			79000027	0			24 082,00	-24 082,00	0,00	0,00	D10L	010		000	3	01.01.1983			
93	264001328	0	01.11.1982	KLADKOSTROJ ELEKTRICKÝ	28 051,00	-28 051,00	0,00	0,00	CZ K	22 06	9053M ET3SO		28221131	29221131	U065	15	0	VEC			79906185	0			28 051,00	-28 051,00	0,00	0,00	D10L	010		000	3	01.01.1982			
94	264001329	0	01.05.1983	VYTAH OSOBNOSNOST 250KG	36 008,00	-36 008,00	0,00	0,00	CZ K	22 06	9053M ETOPR		2822163F	2922163F	U125	8	0	VEC			79000015	0			36 008,00	-36 008,00	0,00	0,00	D10L	010		000	3	01.01.1983			

95	264001330	0	01.12.1975	KLADKOSTROJ ELEKTRICKY	22853,00	-22853,00	0,00	0,00	CZK	2206	9053MET3KO	28221131	29221131	U065	15	0	VEC			79000027	0			22853,00	-22853,00	0,00	0,00	D10L	010		000	3	01.01.1975
96	264001335	0	01.06.1964	JERAB MOSTOVY RUCNI	13642,00	-13642,00	0,00	0,00	CZK	2206	9053MET3KO	2822148F	2922148F	U125	8	0	VEC			79000015	0			13642,00	-13642,00	0,00	0,00	U065	015		000	U	01.01.1964
97	264001340	0	01.12.1961	KLADKOSTROJ ELEKTRYCKY	21201,00	-21201,00	0,00	0,00	CZK	2206	9053MET3KO	28221131	29221131	U065	15	0	VEC			79000015	0			21201,00	-21201,00	0,00	0,00	D10L	010		000	3	01.01.1961
98	264001777	0	01.11.1983	VAGON PLOSINOVY	14412,00	-14412,00	0,00	0,00	CZK	2206	9053MET0PR	3020338	3520338	U050	20	0	VEC			79000027	0			14412,00	-14412,00	0,00	0,00	U050	020		000	1	01.01.1983
99	264001778	0	01.11.1983	VAGON PLOSINOVY	14411,00	-14411,00	0,00	0,00	CZK	2206	9053MET0PR	3020338	3520338	U050	20	0	VEC			79000027	0			14411,00	-14411,00	0,00	0,00	U050	020		000	1	01.01.1983
100	264001779	0	01.01.1972	VAGON ZELEZNICNI CSD	11926,00	-11926,00	0,00	0,00	CZK	2206	9053MET0PR	3020338	3520338	U050	20	0	VEC			79000027	0			11926,00	-11926,00	0,00	0,00	U050	020		000	1	01.01.1972
101	264001786	0	01.08.1991	ZEL.NAKL.VUZ-OPOTREBOVAN	40000,00	-40000,00	0,00	0,00	CZK	2206	9053MET0PR	3020323	3520333	U050	20	0	VEC			79000027	0			40000,00	-40000,00	0,00	0,00	D10L	010		000	3	01.01.1991
102	264001787	0	01.08.1991	ZEL.NAKL.VUZ-OPOTREBOVAN	40000,00	-40000,00	0,00	0,00	CZK	2206	9053MET0PR	3020323	3520333	U050	20	0	VEC			79000027	0			40000,00	-40000,00	0,00	0,00	D10L	010		000	3	01.01.1991
103	264001788	0	01.08.1991	ZEL.NAKL.VUZ-OPOTREBOVAN	40000,00	-40000,00	0,00	0,00	CZK	2206	9053MET0PR	3020323	3520333	U050	20	0	VEC			79000027	0			40000,00	-40000,00	0,00	0,00	D10L	010		000	3	01.01.1991
104	264001789	0	01.08.1991	ZEL.NAKL.VUZ-OPOTREBOVAN	40000,00	-40000,00	0,00	0,00	CZK	2206	9053MET0PR	3020323	3520333	U050	20	0	VEC			79000027	0			40000,00	-40000,00	0,00	0,00	D10L	010		000	3	01.01.1991
105	264001790	0	01.08.1991	ZEL.NAKL.VUZ-OPOTREBOVAN	40000,00	-40000,00	0,00	0,00	CZK	2206	9053MET0PR	3020323	3520333	U050	20	0	VEC			79000027	0			40000,00	-40000,00	0,00	0,00	D10L	010		000	3	01.01.1991
106	264001791	0	01.08.1991	ZEL.NAKL.VUZ-OPOTREBOVAN	40000,00	-40000,00	0,00	0,00	CZK	2206	9053MET0PR	3020323	3520333	U050	20	0	VEC			79000027	0			40000,00	-40000,00	0,00	0,00	D10L	010		000	3	01.01.1991
107	266000038	0	29.12.2011	Technologie SOS - pasová doprava strusky	12574523,00	-6606864,00	5967659,00	-817344,00	CZK	2206	9053MET0PR	28221731	29221731	U065	15	0	VEC			79000027	0			11477742,00	-10398837,00	-1078908,00	1078905,00	D10R	010		000	3	01.01.2011
108	266000039	0	29.12.2011	Kladkostroj SOS, 2t, 00SMA30AE001E	231724,00	-121760,00	109964,00	-15063,00	CZK	2206	9053MET0PR	28221131	29221131	U065	15	0	VEC			79000027	0			211514,00	-191638,00	-19883,00	19876,00	D10R	010		000	3	01.01.2011
109	266000040	0	29.12.2011	Kladkostroj SOS, 2t, 00SMA30AE002E	213715,00	-112294,00	101421,00	-13892,00	CZK	2206	9053MET0PR	28221131	29221131	U065	15	0	VEC			79000027	0			195075,00	-176746,00	-18338,00	18329,00	D10R	010		000	3	01.01.2011
110	266000041	0	29.12.2011	Kladkostroj SOS, 1t, 00SMA30AE003A	58033,00	-30499,00	27534,00	-3773,00	CZK	2206	9053MET0PR	28221131	29221131	U065	15	0	VEC			79000027	0			52972,00	-47998,00	-4980,00	4974,00	D10R	010		000	3	01.01.2011
111	266000042	0	29.12.2011	Kladkostroj SOS, 1t, 00SMA30AE004A	58033,00	-30499,00	27534,00	-3773,00	CZK	2206	9053MET0PR	28221131	29221131	U065	15	0	VEC			79000027	0			52972,00	-47998,00	-4980,00	4974,00	D10R	010		000	3	01.01.2011

1 1 2	26600 0043	0	29.12. 2011	Technologický výtah SOS	2 459 250,00	-2 459 250,00	0,00	-281 783,00	CZ K	22 06	9053M ET0PR		2822 163F	2922 163F	U12 5	8	0	VEC			7900 0027	0			2 244 750,00	-2 033 748,00	- 211 007 ,00	211 002,00	D10 R	010		000	3	01.01. 2011
1 1 3	26600 0044	0	29.12. 2011	Kladkostroj SOS, 1t, 00SMA30AE005A	28 749, 00	-15 108,00	13 641, 00	-1 869,00	CZ K	22 06	9053M ET0PR		2822 118	2922 118	U06 5	15	0	VEC			7900 0015	0			26 218,00	-13 783,00	-1 705 ,00	12 435,00	U06 5	015		000	U	01.12. 2011
1 1 4	26600 0045	0	29.12. 2011	Kladkostroj SOS, 1t, 00SMA30AE006A	28 749, 00	-15 108,00	13 641, 00	-1 869,00	CZ K	22 06	9053M ET0PR		2822 118	2922 118	U06 5	15	0	VEC			7900 0027	0			26 218,00	-13 783,00	-1 705 ,00	12 435,00	U06 5	015		000	U	01.12. 2011
1 1 5	26600 0315	0	30.12. 1994	VÝDEJNÍ LINKA 14 M	70 000, 00	-70 000,00	0,00	0,00	CZ K	22 06		NO 9000/900300 /10005825	2822 1831	2953 152F	U06 5	15	0	VEC			7900 0015	0			70 000,00	-70 000,00	0,00	0,00	DZ0 0	010		000	3	01.01. 1994
1 1 6	26600 0316	0	30.12. 1994	PŘEKLÁDACÍ DRÁHA NEREZ	70 000, 00	-70 000,00	0,00	0,00	CZ K	22 06		NO 9000/900300 /10005825	2822 1831	2953 152F	U06 5	15	0	VEC			7900 0015	0			70 000,00	-70 000,00	0,00	0,00	DZ0 0	010		000	3	01.01. 1994
1 1 7	26600 0317	0	30.12. 1994	PŘEKLÁDACÍ DRÁHA SKLO	70 000, 00	-70 000,00	0,00	0,00	CZ K	22 06		NO 9000/900300 /10005825	2822 1831	2953 152F	U06 5	15	0	VEC			7900 0015	0			70 000,00	-70 000,00	0,00	0,00	DZ0 0	010		000	3	01.01. 1994
1 1 8	26600 0318	0	30.12. 1994	DRÁHA NA PODNOŠY	70 000, 00	-70 000,00	0,00	0,00	CZ K	22 06		NO 9000/900300 /10005825	2822 1831	2953 152F	U06 5	15	0	VEC			7900 0015	0			70 000,00	-70 000,00	0,00	0,00	DZ0 0	010		000	3	01.01. 1994
1 1 9	26600 0319	0	30.12. 1994	DOPRAVNÍ PAS 10 M	350 000, 00	-350 000,00	0,00	0,00	CZ K	22 06		NO 9000/900300 /10005825	2822 1831	2953 152F	U06 5	15	0	VEC			7900 0015	0			350 000,00	-350 000,00	0,00	0,00	DZ0 0	010		000	3	01.01. 1994
1 2 0	26600 0326	0	30.12. 1994	VYSOKOZDV.VO ŽÍK F 8 R	18 000, 00	-18 000,00	0,00	0,00	CZ K	22 06		NO 9000/900300 /10005825	2822 152F	2953 152F	U12 5	8	0	VEC			7900 0015	0			18 000,00	-18 000,00	0,00	0,00	DZ0 0	005		000	2	01.01. 1994

IM 2207 – inventář

P. č.	Investiční majetek	Podčíslo	Aktivace dne	Označení	Poř.hodn.	Kum. odp.	Úč.hodn.	Odpis 1-12/2019 IFRS	Měna	Třída IM	Náklad.středisko	Klíč nemovitosti	CZ-CPA	Původní SKP	Odpisový klíč	Životnost	Umístění	Místnost	Struktura	Osobní číslo	Hodnota dotace	Poskytovatel dotace	Daňová poř.hodn. d. k. 31.12. 2019	Daňové odp.k 31.12. 2019	Roční daňový odpis 2019	Daňová Zůstatková hodnota	Daňový odpisový klíč	Daňová Doba trvání	Rok změny	Období změny	Daňová skupina	Datum zahájení daňových odpisů
1	27300 1771	0	31.12. 1998	OSVĚTLENÍ VENKOV.O DÍŘ.	3 734 599,60	-3 734 599,60	0,00	0,00	CZ K	22 07	9053ME T0EL		2740 39	3150 34	U125	8	0	9003 0001	VEC	7900 2422	62 427, 16	DOTACE NA ODSÍŘENÍ,ALOKACE NA DLHM K PŘECH. NA SAP	3 792 993,72	-3 792 993,72	0,00	0,00	D05 L	005	201 7	000	2	01.01. 1998
2	27300 1900	0	01.01. 2006	Informační systém areálu EMĚ	449 073,00	-449 073,00	0,00	0,00	CZ K	22 07	9053ME T0BD		2511 233	2811 233	U125	8	0	9003 0001	VEC	7900 0015	0		449 073,00	-449 073,00	0,00	0,00	D10 R	010		000	3	01.01. 2006
3	27500 0441	0	30.11. 2001	Řídicí pult velínu zaublování EMĚ III	44 940,00	-44 940,00	0,00	0,00	CZ K	22 07	9053ME T0PR		3101 122F	3612 122F	U125	8	0	9003 0001	VEC	7990 4575	0		44 940,00	-44 940,00	0,00	0,00	D05 L	005		000	2	01.01. 2001

4	27500 0453	0	02.01. 2006	Světelné logo ČEZ na vrátnice EMĚ I	109 614,0 0	-109 614,0 0	0,00	0,00	CZ K	22 07	9053ME TOBD		2740 24	3150 24	U125	8	0	9003 0001	VEC	7900 0015	0			109 614,0 0	-109 614,0 0	0,00	0,00	D05 R	005		000	2	01.01. 2006
5	27500 0454	0	02.01. 2006	světelné logo ČEZ na vrátnici EMĚ II	109 614,0 0	-109 614,0 0	0,00	0,00	CZ K	22 07	9053ME TOBD		2740 24	3150 24	U125	8	0	9003 0001	VEC	7900 0015	0			109 614,0 0	-109 614,0 0	0,00	0,00	D05 R	005		000	2	01.01. 2006
6	27500 1897	0	01.10. 1972	LABOR.ST UL OBOUSTR ANNY	15 216,0 0	-15 216,0 0	0,00	0,00	CZ K	22 07	9053ME 0100		3101 128F	3612 128F	U125	8	0	9003 0001	VEC	7991 0683	0			15 216,0 0	-15 216,0 0	0,00	0,00	U125	008		000	U	01.01. 1972
7	27500 1898	0	01.10. 1972	LABOR STUL OBOUSTR ANNY	15 216,0 0	-15 216,0 0	0,00	0,00	CZ K	22 07	9053ME 0100		3101 128F	3612 128F	U125	8	0	9003 0001	VEC	7991 0683	0			15 216,0 0	-15 216,0 0	0,00	0,00	U125	008		000	U	01.01. 1972
8	27500 1899	0	01.10. 1972	LABOR.ST UL OBOUSTR ANNY	15 216,0 0	-15 216,0 0	0,00	0,00	CZ K	22 07	9053ME 0100		3101 128F	3612 128F	U125	8	0	9003 0001	VEC	7991 0683	0			15 216,0 0	-15 216,0 0	0,00	0,00	U125	008		000	U	01.01. 1972
9	27500 1900	0	01.10. 1972	LABOR.ST UL OBOUSTR ANNY	15 216,0 0	-15 216,0 0	0,00	0,00	CZ K	22 07	9053ME 0100		3101 128F	3612 128F	U125	8	0	9003 0001	VEC	7991 0683	0			15 216,0 0	-15 216,0 0	0,00	0,00	U125	008		000	U	01.01. 1972
10	27500 1901	0	01.10. 1972	LABOR.ST UL OBOUSTR ANNY	15 216,0 0	-15 216,0 0	0,00	0,00	CZ K	22 07	9053ME 0100		3101 128F	3612 128F	U125	8	0	9003 0001	VEC	7991 0683	0			15 216,0 0	-15 216,0 0	0,00	0,00	U125	008		000	U	01.01. 1972
11	27500 1904	0	30.12. 1996	VIDEO SONY 800 EE	25 000,0 0	-25 000,0 0	0,00	0,00	CZ K	22 07	9053ME 2001		2640 332F	3230 30	U125	8	0	9003 0001	VEC	7900 0015	0			25 000,0 0	-25 000,0 0	0,00	0,00	DZ0 0	005		000	2	01.01. 1996
12	27500 1906	0	01.04. 1993	DRAT AG \\ 0,5 MM	21 833,0 0	-21 833,0 0	0,00	0,00	CZ K	22 07	9053ME T0MR		3212 14	3622 14	U125	8	0	9003 0001	VEC	7900 2422	0			21 833,0 0	-21 833,0 0	0,00	0,00	DZ0 0	005		000	2	01.01. 1993
13	27500 1907	0	01.04. 1983	LABORAT ORNI STUL OBOUSTR	17 131,0 0	-17 131,0 0	0,00	0,00	CZ K	22 07	9053ME 0100		3101 128F	3612 128F	U125	8	0	9003 0001	VEC	7991 0683	0			17 131,0 0	-17 131,0 0	0,00	0,00	U125	008		000	U	01.01. 1983
14	27500 1908	0	01.04. 1983	LABORAT ORNI STUL OBOUSTR	17 132,0 0	-17 132,0 0	0,00	0,00	CZ K	22 07	9053ME 0100		3101 128F	3612 128F	U125	8	0	9003 0001	VEC	7991 0683	0			17 132,0 0	-17 132,0 0	0,00	0,00	U125	008		000	U	01.01. 1983
15	27701 6126	0	29.12. 2011	Pojízdný stůl na termosy	22 830,0 0	-22 830,0 0	0,00	-2 614,00	CZ K	22 07		NO 9000/900300/ 10005825	3109 118F	3614 118F	U125	8	648/ 01	9003 0001	VEC	7900 0015	0			22 830,0 0	-22 830,0 0	-2 614, 00	0,00	U125	008		000	U	01.12. 2011
16	27701 6492	0	30.12. 1994	PRACOV. STŮL S HYG.DESK O	44 625,0 0	-44 625,0 0	0,00	0,00	CZ K	22 07		NO 9000/900300/ 10005825	3102 102F	2953 152F	U125	8	0	9003 0001	VEC	7900 0015	0			44 625,0 0	-44 625,0 0	0,00	0,00	DZ0 0	005		000	2	01.01. 1994
17	27701 6493	0	30.12. 1994	PRACOVNÍ STŮL S HYG.DESK	44 625,0 0	-44 625,0 0	0,00	0,00	CZ K	22 07		NO 9000/900300/ 10005825	3102 102F	2953 152F	U125	8	0	9003 0001	VEC	7900 0015	0			44 625,0 0	-44 625,0 0	0,00	0,00	DZ0 0	005		000	2	01.01. 1994
18	27701 6494	0	30.12. 1994	PRACOV.S TŮL S HYG.DESK OU	44 625,0 0	-44 625,0 0	0,00	0,00	CZ K	22 07		NO 9000/900300/ 10005825	3102 102F	2953 152F	U125	8	0	9003 0001	VEC	7900 0015	0			44 625,0 0	-44 625,0 0	0,00	0,00	DZ0 0	005		000	2	01.01. 1994

19	277016495	0	30.12.1994	PRACOV.S TŮL S HYG.DESEK OU	44 625,0 0	-44 625,0 0	0,00	0,00	CZ K	22 07		NO 9000/900300/ 10005825	3102 102F	2953 152F	U125	8	0	9003 0001	VEC	7900 0015	0							44 625,0 0	-44 625,0 0	0,00	0,00	DZO 0	005		000	2	01.01. 1994
20	277016498	0	30.12.1994	STŮL NA DEZERTY BEZ POKL	12 600,0 0	-12 600,0 0	0,00	0,00	CZ K	22 07		NO 9000/900300/ 10005825	3102 102F	2953 152F	U125	8	0	9003 0001	VEC	7900 0015	0							12 600,0 0	-12 600,0 0	0,00	0,00	DZO 0	005		000	2	01.01. 1994
21	277016499	0	30.12.1994	STŮL NA DEZER. BEZ POKL.	12 600,0 0	-12 600,0 0	0,00	0,00	CZ K	22 07		NO 9000/900300/ 10005825	3102 102F	2953 152F	U125	8	0	9003 0001	VEC	7900 0015	0							12 600,0 0	-12 600,0 0	0,00	0,00	DZO 0	005		000	2	01.01. 1994
22	277016500	0	30.12.1994	STŮL POD POSTMIX UZAVŘEN	20 388,0 0	-20 388,0 0	0,00	0,00	CZ K	22 07		NO 9000/900300/ 10005825	3102 102F	2953 152F	U125	8	0	9003 0001	VEC	7900 0015	0							20 388,0 0	-20 388,0 0	0,00	0,00	DZO 0	005		000	2	01.01. 1994
23	277016501	0	30.12.1994	STŮL POD POSTMIX UZAVŘ.	20 388,0 0	-20 388,0 0	0,00	0,00	CZ K	22 07		NO 9000/900300/ 10005825	3102 102F	2953 152F	U125	8	0	9003 0001	VEC	7900 0015	0							20 388,0 0	-20 388,0 0	0,00	0,00	DZO 0	005		000	2	01.01. 1994
24	277016502	0	30.12.1994	POKLADNÍ BOX S DRÁHOU	18 000,0 0	-18 000,0 0	0,00	0,00	CZ K	22 07		NO 9000/900300/ 10005825	3109 112F	2953 152F	U125	8	0	9003 0001	VEC	7900 0015	0							18 000,0 0	-18 000,0 0	0,00	0,00	DZO 0	005		000	2	01.01. 1994
25	277016503	0	30.12.1994	POKLADNÍ BOX S DRÁHOU	18 000,0 0	-18 000,0 0	0,00	0,00	CZ K	22 07		NO 9000/900300/ 10005825	3109 112F	2953 152F	U125	8	0	9003 0001	VEC	7900 0015	0							18 000,0 0	-18 000,0 0	0,00	0,00	DZO 0	005		000	2	01.01. 1994
26	277016504	0	30.12.1994	PRACPVNÍ STŮL J L6 N	13 700,0 0	-13 700,0 0	0,00	0,00	CZ K	22 07		NO 9000/900300/ 10005825	3102 102F	2953 152F	U125	8	0	9003 0001	VEC	7900 0015	0							13 700,0 0	-13 700,0 0	0,00	0,00	DZO 0	005		000	2	01.01. 1994
27	277016505	0	30.12.1994	PRACOVNÍ STŮL J L6 N	13 700,0 0	-13 700,0 0	0,00	0,00	CZ K	22 07		NO 9000/900300/ 10005825	3102 102F	2953 152F	U125	8	0	9003 0001	VEC	7900 0015	0							13 700,0 0	-13 700,0 0	0,00	0,00	DZO 0	005		000	2	01.01. 1994
28	277016506	0	30.12.1994	PRACOVNÍ STŮL J L6 N	13 700,0 0	-13 700,0 0	0,00	0,00	CZ K	22 07		NO 9000/900300/ 10005825	3102 102F	2953 152F	U125	8	0	9003 0001	VEC	7900 0015	0							13 700,0 0	-13 700,0 0	0,00	0,00	DZO 0	005		000	2	01.01. 1994
29	277016507	0	30.12.1994	PRACOVNÍ STŮL J L6 N	13 700,0 0	-13 700,0 0	0,00	0,00	CZ K	22 07		NO 9000/900300/ 10005825	3102 102F	2953 152F	U125	8	0	9003 0001	VEC	7900 0015	0							13 700,0 0	-13 700,0 0	0,00	0,00	DZO 0	005		000	2	01.01. 1994
30	277016508	0	30.12.1994	PRACOVNÍ STŮL J L6 N ROH	12 705,0 0	-12 705,0 0	0,00	0,00	CZ K	22 07		NO 9000/900300/ 10005825	3102 102F	2953 152F	U125	8	0	9003 0001	VEC	7900 0015	0							12 705,0 0	-12 705,0 0	0,00	0,00	DZO 0	005		000	2	01.01. 1994
31	277016509	0	30.12.1994	PRACOVNÍ STŮL J L6 N	12 300,0 0	-12 300,0 0	0,00	0,00	CZ K	22 07		NO 9000/900300/ 10005825	3102 102F	2953 152F	U125	8	0	9003 0001	VEC	7900 0015	0							12 300,0 0	-12 300,0 0	0,00	0,00	DZO 0	005		000	2	01.01. 1994
32	277016510	0	30.12.1994	REGÁL J5L N	17 000,0 0	-17 000,0 0	0,00	0,00	CZ K	22 07		NO 9000/900300/ 10005825	3102 102F	2953 152F	U125	8	0	9003 0001	VEC	7900 0015	0							17 000,0 0	-17 000,0 0	0,00	0,00	DZO 0	005		000	2	01.01. 1994
33	277016511	0	30.12.1994	REGÁL J 5L N	17 000,0 0	-17 000,0 0	0,00	0,00	CZ K	22 07		NO 9000/900300/ 10005825	3102 102F	2953 152F	U125	8	0	9003 0001	VEC	7900 0015	0							17 000,0 0	-17 000,0 0	0,00	0,00	DZO 0	005		000	2	01.01. 1994
34	277016512	0	30.12.1994	PRACOVNÍ STŮL J LL N	11 605,0 0	-11 605,0 0	0,00	0,00	CZ K	22 07		NO 9000/900300/ 10005825	3102 102F	2953 152F	U125	8	0	9003 0001	VEC	7900 0015	0							11 605,0 0	-11 605,0 0	0,00	0,00	DZO 0	005		000	2	01.01. 1994
35	277016513	0	30.12.1994	PRACOVNÍ STŮL J LL N	11 605,0 0	-11 605,0 0	0,00	0,00	CZ K	22 07		NO 9000/900300/ 10005825	3102 102F	2953 152F	U125	8	0	9003 0001	VEC	7900 0015	0							11 605,0 0	-11 605,0 0	0,00	0,00	DZO 0	005		000	2	01.01. 1994

36	277016514	0	30.12.1994	PRACOVNÍ STŮL J LLN	11605,00	-11605,00	0,00	0,00	CZK	2207		NO9000/900300/10005825	3102102F	2953152F	U125	8	0	90030001	VEC	79000015	0			11605,00	-11605,00	0,00	0,00	DZ00	005		000	2	01.01.1994
37	277016515	0	30.12.1994	PRACOVNÍ STŮL J LLN	11605,00	-11605,00	0,00	0,00	CZK	2207		NO9000/900300/10005825	3102102F	2953152F	U125	8	0	90030001	VEC	79000015	0			11605,00	-11605,00	0,00	0,00	DZ00	005		000	2	01.01.1994
38	277016516	0	30.12.1994	ZÁVĚSNÁ SKŘÍNKAJ 30N	10600,00	-10600,00	0,00	0,00	CZK	2207		NO9000/900300/10005825	3102102F	2953152F	U125	8	0	90030001	VEC	79000015	0			10600,00	-10600,00	0,00	0,00	DZ00	005		000	2	01.01.1994
39	277016517	0	30.12.1994	ZÁVĚSNÁ SKŘÍNKAJ 30N	10600,00	-10600,00	0,00	0,00	CZK	2207		NO9000/900300/10005825	3102102F	2953152F	U125	8	0	90030001	VEC	79000015	0			10600,00	-10600,00	0,00	0,00	DZ00	005		000	2	01.01.1994
40	277016518	0	30.12.1994	ZÁVĚSNÁ SKŘÍNKAJ 30N	10600,00	-10600,00	0,00	0,00	CZK	2207		NO9000/900300/10005825	3102102F	2953152F	U125	8	0	90030001	VEC	79000015	0			10600,00	-10600,00	0,00	0,00	DZ00	005		000	2	01.01.1994
41	277016519	0	30.12.1994	ZÁVĚSNÁ SKŘÍNKAJ 30N	10600,00	-10600,00	0,00	0,00	CZK	2207		NO9000/900300/10005825	3102102F	2953152F	U125	8	0	90030001	VEC	79000015	0			10600,00	-10600,00	0,00	0,00	DZ00	005		000	2	01.01.1994
42	277016520	0	30.12.1994	MYCÍ DŘEŽ DN 3	11500,00	-11500,00	0,00	0,00	CZK	2207		NO9000/900300/10005825	3109112F	2953152F	U125	8	0	90030001	VEC	79000015	0			11500,00	-11500,00	0,00	0,00	DZ00	005		000	2	01.01.1994
43	277016522	0	30.12.1994	ZÁVĚSNÁ SKŘÍNKAJ 30N	12000,00	-12000,00	0,00	0,00	CZK	2207		NO9000/900300/10005825	3102102F	2953152F	U125	8	0	90030001	VEC	79000015	0			12000,00	-12000,00	0,00	0,00	DZ00	005		000	2	01.01.1994
44	277016523	0	30.12.1994	ZÁVĚSNÁ SKŘÍNKAJ 30N	12000,00	-12000,00	0,00	0,00	CZK	2207		NO9000/900300/10005825	3102102F	2953152F	U125	8	0	90030001	VEC	79000015	0			12000,00	-12000,00	0,00	0,00	DZ00	005		000	2	01.01.1994
45	277016524	0	30.12.1994	STŮL POD KRÁJEČ RG 2000	30600,00	-30600,00	0,00	0,00	CZK	2207		NO9000/900300/10005825	3102102F	2953152F	U125	8	0	90030001	VEC	79000015	0			30600,00	-30600,00	0,00	0,00	DZ00	005		000	2	01.01.1994
46	277016525	0	30.12.1994	PRACOVNÍ STŮL J L2 N	19602,00	-19602,00	0,00	0,00	CZK	2207		NO9000/900300/10005825	3102102F	2953152F	U125	8	0	90030001	VEC	79000015	0			19602,00	-19602,00	0,00	0,00	DZ00	005		000	2	01.01.1994
47	277016526	0	30.12.1994	PRACOVNÍ STŮL J L2 N	19602,00	-19602,00	0,00	0,00	CZK	2207		NO9000/900300/10005825	3102102F	2953152F	U125	8	0	90030001	VEC	79000015	0			19602,00	-19602,00	0,00	0,00	DZ00	005		000	2	01.01.1994
48	277016527	0	30.12.1994	PRACOVNÍ STŮL J L2 N	19602,00	-19602,00	0,00	0,00	CZK	2207		NO9000/900300/10005825	3102102F	2953152F	U125	8	0	90030001	VEC	79000015	0			19602,00	-19602,00	0,00	0,00	DZ00	005		000	2	01.01.1994
49	277016528	0	30.12.1994	PRACOVNÍ STŮL MRAMOR. DES	36975,00	-36975,00	0,00	0,00	CZK	2207		NO9000/900300/10005825	3102102F	2953152F	U125	8	0	90030001	VEC	79000015	0			36975,00	-36975,00	0,00	0,00	DZ00	005		000	2	01.01.1994
50	277016529	0	30.12.1994	MYCÍ DŘEŽ DN 3	11500,00	-11500,00	0,00	0,00	CZK	2207		NO9000/900300/10005825	3109112F	2953152F	U125	8	0	90030001	VEC	79000015	0			11500,00	-11500,00	0,00	0,00	DZ00	005		000	2	01.01.1994
51	277016530	0	30.12.1994	PRACOVNÍ STŮL J LLN	11605,00	-11605,00	0,00	0,00	CZK	2207		NO9000/900300/10005825	3102102F	2953152F	U125	8	0	90030001	VEC	79000015	0			11605,00	-11605,00	0,00	0,00	DZ00	005		000	2	01.01.1994
52	277016531	0	30.12.1994	PRACOVNÍ STŮL J LLN	11605,00	-11605,00	0,00	0,00	CZK	2207		NO9000/900300/10005825	3102102F	2953152F	U125	8	0	90030001	VEC	79000015	0			11605,00	-11605,00	0,00	0,00	DZ00	005		000	2	01.01.1994

53	277016532	0	30.12.1994	MYCI DŘEZ DN 30 N	11 500,00	-11 500,00	0,00	0,00	CZ K	22 07		NO 9000/900300/10005825	3109 112F	2953 152F	U125	8	0	9003 0001	VEC	7900 0015	0		11 500,00	-11 500,00	0,00	0,00	DZ00	005		000	2	01.01.1994
54	277016533	0	30.12.1994	ZÁVĚSNÁ SKŘÍNKAJ 30 N	12 000,00	-12 000,00	0,00	0,00	CZ K	22 07		NO 9000/900300/10005825	3102 102F	2953 152F	U125	8	0	9003 0001	VEC	7900 0015	0		12 000,00	-12 000,00	0,00	0,00	DZ00	005		000	2	01.01.1994
55	277016534	0	30.12.1994	ZÁVĚSNÁ SKŘÍNKAJ 30 N	12 000,00	-12 000,00	0,00	0,00	CZ K	22 07		NO 9000/900300/10005825	3102 102F	2953 152F	U125	8	0	9003 0001	VEC	7900 0015	0		12 000,00	-12 000,00	0,00	0,00	DZ00	005		000	2	01.01.1994
56	277016535	0	30.12.1994	ZÁVĚSNÁ SKŘÍNKAJ 30 N	12 000,00	-12 000,00	0,00	0,00	CZ K	22 07		NO 9000/900300/10005825	3102 102F	2953 152F	U125	8	0	9003 0001	VEC	7900 0015	0		12 000,00	-12 000,00	0,00	0,00	DZ00	005		000	2	01.01.1994
57	277016536	0	30.12.1994	PRACOVNÍ STŮL J L2 N	12 600,00	-12 600,00	0,00	0,00	CZ K	22 07		NO 9000/900300/10005825	3102 102F	2953 152F	U125	8	0	9003 0001	VEC	7900 0015	0		12 600,00	-12 600,00	0,00	0,00	DZ00	005		000	2	01.01.1994
58	277016539	0	30.12.1994	PRACOVNÍ STŮL J L2 N	26 000,00	-26 000,00	0,00	0,00	CZ K	22 07		NO 9000/900300/10005825	3102 102F	2953 152F	U125	8	0	9003 0001	VEC	7900 0015	0		26 000,00	-26 000,00	0,00	0,00	DZ00	005		000	2	01.01.1994
59	277016540	0	30.12.1994	ZÁVĚSNÁ SKŘÍNKAJ 30 N	12 000,00	-12 000,00	0,00	0,00	CZ K	22 07		NO 9000/900300/10005825	3102 102F	2953 152F	U125	8	0	9003 0001	VEC	7900 0015	0		12 000,00	-12 000,00	0,00	0,00	DZ00	005		000	2	01.01.1994
60	277016541	0	30.12.1994	ZÁVĚSNÁ SKŘÍNKAJ 30 N	12 000,00	-12 000,00	0,00	0,00	CZ K	22 07		NO 9000/900300/10005825	3102 102F	2953 152F	U125	8	0	9003 0001	VEC	7900 0015	0		12 000,00	-12 000,00	0,00	0,00	DZ00	005		000	2	01.01.1994
61	277016542	0	30.12.1994	PRACOVNÍ STŮL J LL N	15 500,00	-15 500,00	0,00	0,00	CZ K	22 07		NO 9000/900300/10005825	3102 102F	2953 152F	U125	8	0	9003 0001	VEC	7900 0015	0		15 500,00	-15 500,00	0,00	0,00	DZ00	005		000	2	01.01.1994
62	277016543	0	30.12.1994	PRACOVNÍ STŮL J LL N	15 500,00	-15 500,00	0,00	0,00	CZ K	22 07		NO 9000/900300/10005825	3102 102F	2953 152F	U125	8	0	9003 0001	VEC	7900 0015	0		15 500,00	-15 500,00	0,00	0,00	DZ00	005		000	2	01.01.1994
63	277016544	0	30.12.1994	PRACOVNÍ STŮL J LL N	15 500,00	-15 500,00	0,00	0,00	CZ K	22 07		NO 9000/900300/10005825	3102 102F	2953 152F	U125	8	0	9003 0001	VEC	7900 0015	0		15 500,00	-15 500,00	0,00	0,00	DZ00	005		000	2	01.01.1994
64	277016545	0	30.12.1994	PRACOVNÍ STŮL J LL N	15 500,00	-15 500,00	0,00	0,00	CZ K	22 07		NO 9000/900300/10005825	3102 102F	2953 152F	U125	8	0	9003 0001	VEC	7900 0015	0		15 500,00	-15 500,00	0,00	0,00	DZ00	005		000	2	01.01.1994
65	277016546	0	30.12.1994	PRACOVNÍ STŮL J LL N	15 500,00	-15 500,00	0,00	0,00	CZ K	22 07		NO 9000/900300/10005825	3102 102F	2953 152F	U125	8	0	9003 0001	VEC	7900 0015	0		15 500,00	-15 500,00	0,00	0,00	DZ00	005		000	2	01.01.1994
66	277016547	0	30.12.1994	PRACOVNÍ STŮL J LL N	15 500,00	-15 500,00	0,00	0,00	CZ K	22 07		NO 9000/900300/10005825	3102 102F	2953 152F	U125	8	0	9003 0001	VEC	7900 0015	0		15 500,00	-15 500,00	0,00	0,00	DZ00	005		000	2	01.01.1994
67	277016548	0	30.12.1994	PRACOVNÍ STŮL J LL N	15 500,00	-15 500,00	0,00	0,00	CZ K	22 07		NO 9000/900300/10005825	3102 102F	2953 152F	U125	8	0	9003 0001	VEC	7900 0015	0		15 500,00	-15 500,00	0,00	0,00	DZ00	005		000	2	01.01.1994
68	277016549	0	30.12.1994	PRACOVNÍ STŮL J L6 N	14 000,00	-14 000,00	0,00	0,00	CZ K	22 07		NO 9000/900300/10005825	3102 102F	2953 152F	U125	8	0	9003 0001	VEC	7900 0015	0		14 000,00	-14 000,00	0,00	0,00	DZ00	005		000	2	01.01.1994
69	277016550	0	30.12.1994	PRACOVNÍ STŮL J L6 N	12 300,00	-12 300,00	0,00	0,00	CZ K	22 07		NO 9000/900300/10005825	3102 102F	2953 152F	U125	8	0	9003 0001	VEC	7900 0015	0		12 300,00	-12 300,00	0,00	0,00	DZ00	005		000	2	01.01.1994

70	277016551	0	30.12.1994	PRACOVNÍ STŮL POJÍZD.	14 000,00	-14 000,00	0,00	0,00	CZ K	22 07		NO 9000/900300/10005825	3102 102F	2953 152F	U125	8	0	9003 0001	VEC	7900 0015	0				14 000,00	-14 000,00	0,00	0,00	DZ00	005		000	2	01.01.1994
71	277016552	0	30.12.1994	PRACOVNÍ STŮL POJÍZD.	14 000,00	-14 000,00	0,00	0,00	CZ K	22 07		NO 9000/900300/10005825	3102 102F	2953 152F	U125	8	0	9003 0001	VEC	7900 0015	0				14 000,00	-14 000,00	0,00	0,00	DZ00	005		000	2	01.01.1994
72	277016553	0	30.12.1994	ZÁVĚSNÁ SKŘÍNKA J30N	10 600,00	-10 600,00	0,00	0,00	CZ K	22 07		NO 9000/900300/10005825	3102 102F	2953 152F	U125	8	0	9003 0001	VEC	7900 0015	0				10 600,00	-10 600,00	0,00	0,00	DZ00	005		000	2	01.01.1994
73	277016554	0	30.12.1994	ZÁVĚSNÁ SKŘÍNKA J30N	10 600,00	-10 600,00	0,00	0,00	CZ K	22 07		NO 9000/900300/10005825	3102 102F	2953 152F	U125	8	0	9003 0001	VEC	7900 0015	0				10 600,00	-10 600,00	0,00	0,00	DZ00	005		000	2	01.01.1994
74	277016555	0	30.12.1994	MYČÍ DŘEZ DN3N	11 500,00	-11 500,00	0,00	0,00	CZ K	22 07		NO 9000/900300/10005825	3109 112F	2953 152F	U125	8	0	9003 0001	VEC	7900 0015	0				11 500,00	-11 500,00	0,00	0,00	DZ00	005		000	2	01.01.1994
75	277016556	0	30.12.1994	PRACOVNÍ STŮL JLLN	11 605,00	-11 605,00	0,00	0,00	CZ K	22 07		NO 9000/900300/10005825	3102 102F	2953 152F	U125	8	0	9003 0001	VEC	7900 0015	0				11 605,00	-11 605,00	0,00	0,00	DZ00	005		000	2	01.01.1994
76	277016559	0	30.12.1994	ZÁVĚSNÁ SKŘÍNKA J30N	10 600,00	-10 600,00	0,00	0,00	CZ K	22 07		NO 9000/900300/10005825	3102 102F	2953 152F	U125	8	0	9003 0001	VEC	7900 0015	0				10 600,00	-10 600,00	0,00	0,00	DZ00	005		000	2	01.01.1994
77	277016560	0	30.12.1994	REGÁL NEREZ	14 200,00	-14 200,00	0,00	0,00	CZ K	22 07		NO 9000/900300/10005825	3109 112F	2953 152F	U125	8	0	9003 0001	VEC	7900 0015	0				14 200,00	-14 200,00	0,00	0,00	DZ00	005		000	2	01.01.1994
78	277016561	0	30.12.1994	REGÁL NEREZ	14 200,00	-14 200,00	0,00	0,00	CZ K	22 07		NO 9000/900300/10005825	3109 112F	2953 152F	U125	8	0	9003 0001	VEC	7900 0015	0				14 200,00	-14 200,00	0,00	0,00	DZ00	005		000	2	01.01.1994
79	277016562	0	30.12.1994	REGÁL NEREZ	14 200,00	-14 200,00	0,00	0,00	CZ K	22 07		NO 9000/900300/10005825	3109 112F	2953 152F	U125	8	0	9003 0001	VEC	7900 0015	0				14 200,00	-14 200,00	0,00	0,00	DZ00	005		000	2	01.01.1994
80	277016563	0	30.12.1994	REGÁL NEREZ	14 200,00	-14 200,00	0,00	0,00	CZ K	22 07		NO 9000/900300/10005825	3109 112F	2953 152F	U125	8	0	9003 0001	VEC	7900 0015	0				14 200,00	-14 200,00	0,00	0,00	DZ00	005		000	2	01.01.1994
81	277016564	0	30.12.1994	REGÁL NEREZ	14 200,00	-14 200,00	0,00	0,00	CZ K	22 07		NO 9000/900300/10005825	3109 112F	2953 152F	U125	8	0	9003 0001	VEC	7900 0015	0				14 200,00	-14 200,00	0,00	0,00	DZ00	005		000	2	01.01.1994
82	277016565	0	30.12.1994	REGÁL NEREZ	14 200,00	-14 200,00	0,00	0,00	CZ K	22 07		NO 9000/900300/10005825	3109 112F	2953 152F	U125	8	0	9003 0001	VEC	7900 0015	0				14 200,00	-14 200,00	0,00	0,00	DZ00	005		000	2	01.01.1994
83	277016566	0	30.12.1994	REGÁL NEREZ	14 200,00	-14 200,00	0,00	0,00	CZ K	22 07		NO 9000/900300/10005825	3109 112F	2953 152F	U125	8	0	9003 0001	VEC	7900 0015	0				14 200,00	-14 200,00	0,00	0,00	DZ00	005		000	2	01.01.1994
84	277016567	0	30.12.1994	REGÁL NEREZ	14 200,00	-14 200,00	0,00	0,00	CZ K	22 07		NO 9000/900300/10005825	3109 112F	2953 152F	U125	8	0	9003 0001	VEC	7900 0015	0				14 200,00	-14 200,00	0,00	0,00	DZ00	005		000	2	01.01.1994
85	277016568	0	30.12.1994	REGÁL NEREZ	14 200,00	-14 200,00	0,00	0,00	CZ K	22 07		NO 9000/900300/10005825	3109 112F	2953 152F	U125	8	0	9003 0001	VEC	7900 0015	0				14 200,00	-14 200,00	0,00	0,00	DZ00	005		000	2	01.01.1994
86	277016569	0	30.12.1994	REGÁL NEREZ	14 200,00	-14 200,00	0,00	0,00	CZ K	22 07		NO 9000/900300/10005825	3109 112F	2953 152F	U125	8	0	9003 0001	VEC	7900 0015	0				14 200,00	-14 200,00	0,00	0,00	DZ00	005		000	2	01.01.1994

104	277016587	0	30.12.1994	MYCÍ STŮL	24750,00	-24750,00	0,00	0,00	CZK	2207		NO9000/900300/10005825	3109112F	2953152F	U125	8	0	90030001	VEC	79000015	0			24750,00	-24750,00	0,00	0,00	DZ00	005		000	2	01.01.1994
105	277016588	0	30.12.1994	REGÁL NEREZ	14100,00	-14100,00	0,00	0,00	CZK	2207		NO9000/900300/10005825	3109112F	2953152F	U125	8	0	90030001	VEC	79000015	0			14100,00	-14100,00	0,00	0,00	DZ00	005		000	2	01.01.1994
106	277016589	0	30.12.1994	REGÁL NEREZ	14100,00	-14100,00	0,00	0,00	CZK	2207		NO9000/900300/10005825	3109112F	2953152F	U125	8	0	90030001	VEC	79000015	0			14100,00	-14100,00	0,00	0,00	DZ00	005		000	2	01.01.1994
107	277016590	0	30.12.1994	REGÁL NEREZ	12400,00	-12400,00	0,00	0,00	CZK	2207		NO9000/900300/10005825	3109112F	2953152F	U125	8	0	90030001	VEC	79000015	0			12400,00	-12400,00	0,00	0,00	DZ00	005		000	2	01.01.1994
108	277016591	0	30.12.1994	REFÁL NEREZ	12400,00	-12400,00	0,00	0,00	CZK	2207		NO9000/900300/10005825	3109112F	2953152F	U125	8	0	90030001	VEC	79000015	0			12400,00	-12400,00	0,00	0,00	DZ00	005		000	2	01.01.1994
109	277016592	0	30.12.1994	REGÁL NEREZ	12400,00	-12400,00	0,00	0,00	CZK	2207		NO9000/900300/10005825	3109112F	2953152F	U125	8	0	90030001	VEC	79000015	0			12400,00	-12400,00	0,00	0,00	DZ00	005		000	2	01.01.1994
110	277016593	0	30.12.1994	REGÁL NEREZ	12400,00	-12400,00	0,00	0,00	CZK	2207		NO9000/900300/10005825	3109112F	2953152F	U125	8	0	90030001	VEC	79000015	0			12400,00	-12400,00	0,00	0,00	DZ00	005		000	2	01.01.1994
111	277016594	0	30.12.1994	REGÁL NEREZ	12400,00	-12400,00	0,00	0,00	CZK	2207		NO9000/900300/10005825	3109112F	2953152F	U125	8	0	90030001	VEC	79000015	0			12400,00	-12400,00	0,00	0,00	DZ00	005		000	2	01.01.1994
112	277016595	0	30.12.1994	ZÁVĚSNÁ SKŘÍNKAJ 3LN	11638,00	-11638,00	0,00	0,00	CZK	2207		NO9000/900300/10005825	3102102F	2953152F	U125	8	0	90030001	VEC	79000015	0			11638,00	-11638,00	0,00	0,00	DZ00	005		000	2	01.01.1994
113	277016596	0	30.12.1994	ZÁVĚSNÁ SKŘÍNKAJ 3LN	11638,00	-11638,00	0,00	0,00	CZK	2207		NO9000/900300/10005825	3102102F	2953152F	U125	8	0	90030001	VEC	79000015	0			11638,00	-11638,00	0,00	0,00	DZ00	005		000	2	01.01.1994
114	277016597	0	30.12.1994	ZÁVĚSNÁ SKŘÍNKAJ 3LN	11638,00	-11638,00	0,00	0,00	CZK	2207		NO9000/900300/10005825	3102102F	2953152F	U125	8	0	90030001	VEC	79000015	0			11638,00	-11638,00	0,00	0,00	DZ00	005		000	2	01.01.1994
115	277016598	0	30.12.1994	ZÁVĚSNÁ SKŘÍNKAJ 3LN	11638,00	-11638,00	0,00	0,00	CZK	2207		NO9000/900300/10005825	3102102F	2953152F	U125	8	0	90030001	VEC	79000015	0			11638,00	-11638,00	0,00	0,00	DZ00	005		000	2	01.01.1994
116	277016599	0	30.12.1994	ZÁVĚSNÁ SKŘÍNKAJ 3LN	11638,00	-11638,00	0,00	0,00	CZK	2207		NO9000/900300/10005825	3102102F	2953152F	U125	8	0	90030001	VEC	79000015	0			11638,00	-11638,00	0,00	0,00	DZ00	005		000	2	01.01.1994
117	277016600	0	30.12.1994	ZÁVĚSNÁ SKŘÍNKAJ 3LN	11638,00	-11638,00	0,00	0,00	CZK	2207		NO9000/900300/10005825	3102102F	2953152F	U125	8	0	90030001	VEC	79000015	0			11638,00	-11638,00	0,00	0,00	DZ00	005		000	2	01.01.1994
118	277016601	0	30.12.1994	ZÁVĚSNÁ SKŘÍNKAJ 3LN	11638,00	-11638,00	0,00	0,00	CZK	2207		NO9000/900300/10005825	3102102F	2953152F	U125	8	0	90030001	VEC	79000015	0			11638,00	-11638,00	0,00	0,00	DZ00	005		000	2	01.01.1994
119	277016602	0	30.12.1994	KUCHYŇ. LINKA 2,7M	32000,00	-32000,00	0,00	0,00	CZK	2207		NO9000/900300/10005825	3102102F	2953152F	U125	8	0	90030001	VEC	79000015	0			32000,00	-32000,00	0,00	0,00	DZ00	005		000	2	01.01.1994
120	277016603	0	30.12.1994	PRACOVNÍ STŮL J LLN	12100,00	-12100,00	0,00	0,00	CZK	2207		NO9000/900300/10005825	3102102F	2953152F	U125	8	0	90030001	VEC	79000015	0			12100,00	-12100,00	0,00	0,00	DZ00	005		000	2	01.01.1994

1 2 1	27701 6604	0	30.12. 1994	PRACOVNÍ STŮL J LLN	12 100,0 0	-12 100,0 0	0,00	0,00	CZ K	22 07		NO 9000/900300/ 10005825	3102 102F	2953 152F	U125	8	0	9003 0001	VEC	7900 0015	0			12 100,0 0	-12 100,0 0	0,00	0,00	DZ0 0	005		000	2	01.01. 1994
1 2 2	27701 7077	0	15.11. 2018	Nádrž HCl, 80m3_A	1 810 030,9 2	-263 963,0 0	1 546 067, 92	-226 254,00	CZ K	22 07	9053ME TOVH		2223 13		U125	8	0	9003 0001	VEC	7990 6185	0			1 797 404,7 1	-732 443,0 0	- 354 988, 00	1 064 961,7 1	D05 R	005		000	2	01.01. 2018
1 2 3	27701 7078	0	15.11. 2018	Nádrž HCl, 80m3_B	1 810 030,9 2	-263 963,0 0	1 546 067, 92	-226 254,00	CZ K	22 07	9053ME TOVH		2223 13		U125	8	0	9003 0001	VEC	7990 6185	0			1 797 404,7 1	-732 443,0 0	- 354 988, 00	1 064 961,7 1	D05 R	005		000	2	01.01. 2018
1 2 4	27701 7079	0	16.10. 2018	Plastová zás obní nádrž Fe2(SO4)3_ B	1 467 338,5 4	-229 273,0 0	1 238 065, 54	-183 418,00	CZ K	22 07	9053ME TOVH		2223 13		U125	8	0	9003 0001	VEC	7990 6185	0			1 456 265,3 8	-593 429,0 0	- 287 613, 00	862 836,3 8	D05 R	005		000	2	01.01. 2018

IM 2208 – měřidla energií

P. č.	Investiční majetek	Podčíslo	Aktiva dne	Označení	Poř.ho dn.	Kum.o dp.	Úč.ho dn.	Odpis 1-12/2019 IFRS	Měna	Třída IM	Nákl.stře disko	CZ-CPA	Původní SKP	Odpisový klíč	Životnost	Umístění	Místnost	Struktura	Karta OP nebo TZ	Osobní číslo	Hodnota dotace	Daňová poř.hod . k 31.12.2 019	Daňové Kum.o dp.k 31.12.2 019	Roční daňový odpis 2019	Daňová Zůstatková hodnota	Daňový odpisový klíč	Daňová Dob a trvání	Rok změny	Období změny	Daňová skupina	Datum zahájení daňových odpisů
1	286000 437	0	16.12.2 009	Obchodní,kontrolní a bilanční měření	2 330 242,1 7	-2 330 242,17	0,00	0,00	CZ K	22 08	9053ME TOEL	26516 31F	33206 31F	U125	8	0	90030 001	VEC	286000 437-1	79002 422	0	2 318 383,50	-2 318 383,50	0,00	0,00	D01L	001		000	1	01.01.2 010
2	286000 437	1	01.01.2 013	Obchodní,kontrolní a bilanční měření	297 121,0 0	-259 987,00	37 134,0 0	-37 141,00	CZ K	22 08	9053ME TOEL	26516 31F	33206 31F	U125	8	0	90030 001	VEC	286000 437-0	79002 422	0	271 112,00	-271 112,00	0,00	0,00	D03R	003		000	1	01.01.2 013
3	286000 457	0	01.11.2 010	Fakturační měření dodávky tepla v HV	2 503 827,0 4	-2 503 827,04	0,00	0,00	CZ K	22 08	9053ME T2ST	26516 31F	33206 31F	U125	8	0	90030 001	VEC		79906 185	0	2 477 790,00	-2 477 790,00	0,00	0,00	D03R	003		000	1	01.01.2 010
4	286000 458	0	30.11.2 010	Měřidlo tepla Kamstrup	59 298,0 0	-59 298,00	0,00	0,00	CZ K	22 08	9053ME T2ST	26516 31F	33206 31F	U125	8	EMĚ 2	90030 058	VEC		79906 185	0	59 298,00	-59 298,00	0,00	0,00	D03R	003		000	1	01.01.2 010
5	286000 459	0	30.11.2 010	Měřidlo tepla Kamstrup	59 299,0 0	-59 299,00	0,00	0,00	CZ K	22 08	9053ME T2ST	26516 31F	33206 31F	U125	8	EMĚ 2	90030 058	VEC		79906 185	0	59 299,00	-59 299,00	0,00	0,00	D03R	003		000	1	01.01.2 010
6	286000 460	0	30.11.2 010	Měřidlo tepla Kamstrup	59 298,0 0	-59 298,00	0,00	0,00	CZ K	22 08	9053ME T2ST	26516 31F	33206 31F	U125	8	EMĚ 2	90030 058	VEC		79906 185	0	59 298,00	-59 298,00	0,00	0,00	D03R	003		000	1	01.01.2 010
7	286000 507	0	01.11.2 012	Měření dopouš.vody do Horkovodu	1 596 197,3 0	-1 429 930,00	166 267,3 0	-199 525,00	CZ K	22 08	9053ME T2ST	26516 31F	33206 31F	U125	8	EMĚ 2	90030 001	VEC		79906 185	0	1 523 293,00	-1 523 293,00	0,00	0,00	D03R	003		000	1	01.01.2 012
8	286000 541	0	10.10.2 015	Fakturační měření Q tepla pro rozdělovač za B6	857 844,0 9	-455 732,00	402 112,0 9	-107 231,00	CZ K	22 08	9053ME T2ST	26516 31F		U125	8	0	90030 001	VEC		79906 185	0	854 712,00	-854 712,00	0,00	0,00	D03R	003		000	1	01.01.2 015
9	286000 612	0	15.12.2 017	Fakturační měřidlo RIGIPS sádrovec	42 460,8 4	-11 059,00	31 401,8 4	-5 308,00	CZ K	22 08	9053ME TOEL	26516 31F		U125	8	0	90030 001	VEC		79002 422	0	42 052,45	-42 052,45	-14 717, 45	0,00	D03R	003		000	1	01.01.2 017

10	286000618	0	17.01.2019	Fakturační měřidlo pitná voda EMExEGT	97132,90	-12142,00	84990,90	-12142,00	CZK	2208	9053ME2001	2651631F		U125	8	EMĚ3	90030001	VEC		79000015	0	96455,30	-28937,00	-28937,00	67518,30	D03R	003		000	1	01.01.2019
----	-----------	---	------------	---------------------------------------	----------	-----------	----------	-----------	-----	------	------------	----------	--	------	---	------	----------	-----	--	----------	---	----------	-----------	-----------	----------	------	-----	--	-----	---	------------

IM 2920 – jiný DLHM (věcná břemena)

P.č.	Investiční majetek	Podčíslo	Aktivace dne	Označení	Poř.ho dn.	Kum.o dp.	Úč.ho dn.	Odpis 1-12/2019 IFRS	Měna	Třída IM	Nákl.středisko	CZ-CPA	Původní SKP	Odpisový klíč	Životnost	Umístění	Místnost	Struktura	Osobní číslo	Hodnota dotace	Daňová poř.hod.k 31.12.2019	Daňové Kum.od dp.k 31.12.2019	Roční daňový odpis 2019	Daňová Zůstatková hodnota	Daňový odpisový klíč	Daňová Doba trvání	Rok změny	Období změny	Daňová skupina	Datum zahájení daňových odpisů
1	29200032	0	17.02.2014	VB-sdělovací kabel vlečka EMĚ-127/2 Račice u Štětí	10000,00	-9863,00	137,00	-1667,00	CZK	2920	9053MET0PR	682012UE	850000UE	ULIN	6	0	90030001	VEC	79000027	0	10000,00	-9863,00	-1667,00	137,00	ULIN	006		000	U	01.02.2014
2	29200081	0	07.03.2018	VB plynová přípojka EMĚ-PK 1429/1 Bechlín	2530,00	-774,00	1756,00	-422,00	CZK	2920	9053ME2000	682012UE		ULIN	6	0	90030001	VEC	79905960	0	2530,00	-774,00	-422,00	1756,00	ULIN	006		000	U	01.03.2018

IM 3210 – umělecká díla a sbírky

P.č.	Investiční majetek	Podčíslo	Aktivace dne	Označení	Poř.ho dn.	Kum.o dp.	Úč.ho dn.	Odpis 1-12/2019 IFRS	Měna	Třída IM	Nákl.středisko	CZ-CPA	Původní SKP	Odpisový klíč	Životnost	Umístění	Místnost	Struktura	Osobní číslo	Hodnota dotace	Daňová poř.hod.k 31.12.2019	Daňové Kum.od p.k 31.12.2019	Roční daňový odpis 2019	Daňová Zůstatková hodnota	Daňový odpisový klíč	Daňová Doba trvání	Rok změny	Období změny	Daňová skupina	Datum zahájení daňových odpisů
1	32000025	0	31.08.1987	NA KONECNE STANICI	1000,00	0,00	1000,00	0,00	CZK	3210	9053ME2001	923110	923110	0000		0	90030001	VEC	79000015	0	1000,00	0,00	0,00	1000,00	0000	000		000	N	01.08.1987
2	32000029	0	31.08.1987	ALPY	5372,00	0,00	5372,00	0,00	CZK	3210	9053ME2001	923110	923110	0000		0	90030001	VEC	79000015	0	5372,00	0,00	0,00	5372,00	0000	000		000	N	01.08.1987
3	32000030	0	31.08.1987	POHLED NA EME	2000,00	0,00	2000,00	0,00	CZK	3210	9053ME2001	923110	923110	0000		0	90030001	VEC	79000015	0	2000,00	0,00	0,00	2000,00	0000	000		000	N	01.08.1987
4	32000032	0	31.08.1987	MELNIK	3000,00	0,00	3000,00	0,00	CZK	3210	9053ME2001	923110	923110	0000		0	90030001	VEC	79000015	0	3000,00	0,00	0,00	3000,00	0000	000		000	N	01.08.1987
5	32000033	0	31.08.1987	NARODNI TRIDA	2700,00	0,00	2700,00	0,00	CZK	3210	9053ME2001	923110	923110	0000		0	90030001	VEC	79000015	0	2700,00	0,00	0,00	2700,00	0000	000		000	N	01.08.1987
6	32000034	0	31.08.1987	BLATOUCHY	5000,00	0,00	5000,00	0,00	CZK	3210	9053ME2001	923110	923110	0000		0	90030001	VEC	79906051	0	5000,00	0,00	0,00	5000,00	0000	000		000	N	01.08.1987
7	32000030	0	31.08.1987	MEZI DOMKY V ZIME	2990,00	0,00	2990,00	0,00	CZK	3210	9053ME2001	923110	923110	0000		0	90030001	VEC	79000015	0	2990,00	0,00	0,00	2990,00	0000	000		000	N	01.08.1987

8	3200001 31	0	31.08.1 987	POSVICENI V HOSTIVARI	2 000,00	0,00	2 000,0 0	0,00	CZ K	321 0	9053ME2 001	9231 10	92311 0	0000	0	90030 001	VEC	79000 015	0	2 000,00	0,00	0,00	2 000,00	0000	000	000	N	01.08.1 987
9	3200001 32	0	31.08.1 987	VYSOCINA	2 000,00	0,00	2 000,0 0	0,00	CZ K	321 0	9053ME2 001	9231 10	92311 0	0000	0	90030 001	VEC	79000 015	0	2 000,00	0,00	0,00	2 000,00	0000	000	000	N	01.08.1 987
10	3200001 33	0	31.08.1 987	KRIZ-PUMPA- ZVONIVE	2 300,00	0,00	2 300,0 0	0,00	CZ K	321 0	9053ME2 001	9231 10	92311 0	0000	0	90030 001	VEC	79000 015	0	2 300,00	0,00	0,00	2 300,00	0000	000	000	N	01.08.1 987
11	3200001 34	0	31.08.1 987	Z JIZNI IATALIE	1 875,00	0,00	1 875,0 0	0,00	CZ K	321 0	9053ME2 001	9231 10	92311 0	0000	0	90030 001	VEC	79905 960	0	1 875,00	0,00	0,00	1 875,00	0000	000	000	N	01.08.1 987
12	3200001 35	0	31.08.1 987	POHLED NA HIST. MELNIK	8 826,00	0,00	8 826,0 0	0,00	CZ K	321 0	9053ME2 001	9231 10	92311 0	0000	0	90030 001	VEC	79000 015	0	8 826,00	0,00	0,00	8 826,00	0000	000	000	N	01.08.1 987
13	3200001 36	0	31.08.1 997	KAREL IV.- ovál	2 808,00	0,00	2 808,0 0	0,00	CZ K	321 0	9053ME2 001	9231 10	92311 0	0000	0	90030 001	VEC	79000 015	0	2 808,00	0,00	0,00	2 808,00	0000	000	000	N	01.08.1 997
14	3200001 37	0	31.08.1 987	ZATISI S EMBLEMEM MELNIK	2 808,00	0,00	2 808,0 0	0,00	CZ K	321 0	9053ME2 001	9231 10	92311 0	0000	0	90030 001	VEC	79000 015	0	2 808,00	0,00	0,00	2 808,00	0000	000	000	N	01.08.1 987
15	3200001 38	0	31.08.1 987	SVATA LUDMILA	2 808,00	0,00	2 808,0 0	0,00	CZ K	321 0	9053ME2 001	9231 10	92311 0	0000	0	90030 001	VEC	79000 015	0	2 808,00	0,00	0,00	2 808,00	0000	000	000	N	01.08.1 987
16	3200001 39	0	31.08.1 987	ZARI	2 250,00	0,00	2 250,0 0	0,00	CZ K	321 0	9053ME2 001	9231 10	92311 0	0000	0	90030 001	VEC	79000 015	0	2 250,00	0,00	0,00	2 250,00	0000	000	000	N	01.08.1 987
17	3200001 40	0	31.08.1 987	RYCHNOV NAD KNEZNOU	600,00	0,00	600,0 0	0,00	CZ K	321 0	9053ME2 001	9231 10	92311 0	0000	0	90030 001	VEC	79000 015	0	600,00	0,00	0,00	600,00	0000	000	000	N	01.08.1 987
18	3200001 41	0	31.08.1 987	POTOK V BREZOVEM LESE	305,00	0,00	305,0 0	0,00	CZ K	321 0	90800910 00	9231 10	92311 0	0000	0	90030 001	VEC	79000 015	0	305,00	0,00	0,00	305,00	0000	000	000	N	01.08.1 987
19	3200001 42	0	31.08.1 987	ZATISI	720,00	0,00	720,0 0	0,00	CZ K	321 0	9053ME2 001	9231 10	92311 0	0000	0	90030 001	VEC	79000 015	0	720,00	0,00	0,00	720,00	0000	000	000	N	01.08.1 987
20	3200001 44	0	31.08.1 987	KYTICE	720,00	0,00	720,0 0	0,00	CZ K	321 0	9053ME2 001	9231 10	92311 0	0000	0	90030 001	VEC	79000 015	0	720,00	0,00	0,00	720,00	0000	000	000	N	01.08.1 987
21	3200001 45	0	31.08.1 987	KYTICE	720,00	0,00	720,0 0	0,00	CZ K	321 0	9053ME2 001	9231 10	92311 0	0000	0	90030 001	VEC	79000 015	0	720,00	0,00	0,00	720,00	0000	000	000	N	01.08.1 987
22	3200001 46	0	31.08.1 987	PANEL BETONOVY	21 000,00	0,00	21 000,0 0	0,00	CZ K	321 0	9053ME2 001	9231 10	92311 0	0000	0	90030 001	VEC	79000 015	0	21 000,00	0,00	0,00	21 000,00	0000	000	000	N	01.08.1 987

IM 73100 – pozemky IFRS 16 (leasing)

P.č.	Investiční majetek	Podčíslo	Aktivace dne	Označení	Poř.hodn.	Kum.odp.	Úč.hodn.	Odpis 1-12/2019 CAS	Měna	Třída IM	Nákl.středisko	Daňová poř.hod. k 31.12.2019	Daňové Kum.odp.k 31.12.2019	Roční daňový odpis 2019	Daňová Zůstatková hodnota
1	730000024	0	01.01.2019	Křivenice studna	0,00	0,00	0,00	0,00	CZK	73100	9053ME1100	0,00	0,00	0,00	0,00
2	730000091	0	01.01.2019	Pronajaté pozemky EMĚ	0,00	0,00	0,00	0,00	CZK	73100	9053METOPR	0,00	0,00	0,00	0,00

3	730000156	0	01.01.2019	Pronajaté pozemky Bechlnín	0,00	0,00	0,00	0,00	CZK	73100	9053ME2001	0,00	0,00	0,00	0,00
4	730000163	0	01.01.2019	Pronajatý pozemek-příjezdová cesta pro složitě pop	0,00	0,00	0,00	0,00	CZK	73100	9053METOPR	0,00	0,00	0,00	0,00
5	730000164	0	01.01.2019	Pronajaté pozemky EMĚ - p. Šabatková	0,00	0,00	0,00	0,00	CZK	73100	9053METOPR	0,00	0,00	0,00	0,00
6	730000165	0	01.01.2019	Pronajaté pozemky EMĚ -p. Slezák	0,00	0,00	0,00	0,00	CZK	73100	9053METOPR	0,00	0,00	0,00	0,00

IM 9220 – opravné položky – movité věci

P. č.	Investiční majetek	Podíl slo	Aktivace dne	Označení	Poř.ho dn.	Kum.o dp.	Úč.ho dn.	Odpis 1-12/2019 IFRS	Měna	Trída IM	Nákl.stře disko	Vnitrop.za kázka	CZ-CPA	Původní SKP	Odpisový klíč	Umístění	Místnost	Karta OP nebo TZ	Osobní číslo	Hodnota dotace	Daňová poř.hod . k 31.12.2019	Daňové Kum.o dp.k 31.12.2019	Roční daňový odpis 2019	Daňová Zůstatková hodnota	Daňový odpisový klíč	Daňová Doba trvání	Rok změny	Období změny	Daňová skupina	Datum zahájení daňových odpisů
1	92200000	0	01.01.2005	OP k dopravnímu zařízení	-2 308 943,00	0,00	-2 308 943,00	0,00	CZK	9220	9053ME2001		92209220	92209220	0000	0	90030001	264000005	79000027	0	0,00	0,00	0,00	0,00	0000	000		000	N	01.01.2005
2	92200003	0	01.01.2005	OP sušení a odvod. Sádrovce	-8 081 302,00	0,00	-8 081 302,00	0,00	CZK	9220	9053ME2001		92209220	92209220	0000	0	90030001	243000058	79000027	0	0,00	0,00	0,00	0,00	0000	000		000	N	01.01.2005
3	92200004	0	01.01.2005	OP čerp.dopr.kondenz. ze sušičky	-2 886 179,00	0,00	-2 886 179,00	0,00	CZK	9220	9053ME2001		92209220	92209220	0000	0	90030001	233000059	79000027	0	0,00	0,00	0,00	0,00	0000	000		000	N	01.01.2005
4	92200005	0	01.01.2005	OP klimatizace opras.sušičky sádrovce	-800 715,05	0,00	-800 715,05	0,00	CZK	9220		903120000001	92209220	92209220	0000	0	90030001	233000060	79000027	0	0,00	0,00	0,00	0,00	0000	000		000	N	01.01.2005
5	92200006	0	01.01.2005	OP Vysuš.zař. sádrovce do lisu	-11 936 469,00	0,00	-11 936 469,00	0,00	CZK	9220	9053ME2001		92209220	92209220	0000	0	90030001	243000061	79000027	0	0,00	0,00	0,00	0,00	0000	000		000	N	01.01.2005
6	92200007	0	01.01.2005	OP Lis briketizač.včetně přísl.	-3 279 736,00	0,00	-3 279 736,00	0,00	CZK	9220	9053ME2001		92209220	92209220	0000	0	90030001	243000062	79000027	0	0,00	0,00	0,00	0,00	0000	000		000	N	01.01.2005
7	92200008	0	01.01.2005	OP dopr. briket. sádrovce	-14 260 912,00	0,00	-14 260 912,00	0,00	CZK	9220	9053ME2001		92209220	92209220	0000	0	90030001	264000007	79000027	0	0,00	0,00	0,00	0,00	0000	000		000	N	01.01.2005
8	92200010	0	01.01.2005	OP Zař.zvedací v SO 124	-8 232 036,00	0,00	-8 232 036,00	0,00	CZK	9220	9053ME2001		92209220	92209220	0000	0	90030001	264000009	79002404	0	0,00	0,00	0,00	0,00	0000	000		000	N	01.01.2005
9	92200011	0	01.01.2005	OP Klimatizace odpra.syst.briket.	-2 535 610,77	0,00	-2 535 610,77	0,00	CZK	9220		903120000001	92209220	92209220	0000	0	90030001	233000063	79000027	0	0,00	0,00	0,00	0,00	0000	000		000	N	01.01.2005
10	92200012	0	01.04.2005	OP Pára do betonárky TR č.4	-192 478,00	0,00	-192 478,00	0,00	CZK	9220	9053ME2001		92209220	92209220	0000	0	90030001	243000064	79906185	0	0,00	0,00	0,00	0,00	0000	000		000	N	01.04.2005

Příloha 5 - NEMOVITÉ VĚCI ZAPISOVANÉ DO KATASTRU NEMOVITOSTÍ
nedílnou součástí této přílohy je geometrický plán vyhotovený GEFOS a.s. pod č. 578-46/2019

Pozemky včetně staveb tvořících součást pozemků

Poř. č.	Okres	Obec	Katastrální území	LV	Parcela p.č.	Výměra v m ²	Druh pozemku	Způsob využití	Součástí je stavba	IM pozemku	IM stavby
1	Litoměřice	Bechlín	Bechlín	880	1433/17	1506	orná půda			310008292	
2	Litoměřice	Bechlín	Bechlín	880	1433/54	3303	orná půda			310008291	
3	Litoměřice	Bechlín	Bechlín	880	1651/7	42601	ostatní plocha	neplošná půda		310008290	
4	Mělník	Cítov	Cítov	754	St. 563	59922	zastavěná plocha a nádvoří			310006660	
5	Mělník	Cítov	Cítov	754	1537/4	12099	ostatní plocha	manipulační plocha		310000417	
6	Mělník	Cítov	Cítov	754	1537/5	4141	ostatní plocha	manipulační plocha		310000418	
7	Mělník	Cítov	Cítov	754	1537/6	6101	ostatní plocha	jiná plocha		310000419	
8	Mělník	Cítov	Cítov	754	1537/7	201	ostatní plocha	manipulační plocha		310000420	
9	Mělník	Cítov	Cítov	754	1537/13	42163	ostatní plocha	manipulační plocha		310000413	
10	Mělník	Cítov	Cítov	754	1537/14	2853	ostatní plocha	manipulační plocha		310000414	
11	Mělník	Cítov	Cítov	754	1537/15	25250	lesní pozemek			310000415	
12	Mělník	Cítov	Cítov	754	1537/16	349	ostatní plocha	manipulační plocha		310006658	
13	Mělník	Dolní Beřkovice	Dolní Beřkovice	704	St. 588	452372	zastavěná plocha a nádvoří			310006664	
14	Mělník	Dolní Beřkovice	Dolní Beřkovice	704	208/19	34	ostatní plocha	dráha		310000408	
15	Mělník	Dolní Beřkovice	Dolní Beřkovice	704	208/21	10338	ostatní plocha	dráha		310000599	
16	Mělník	Dolní Beřkovice	Dolní Beřkovice	704	208/27	1311	ostatní plocha	dráha		310000725	
17	Mělník	Dolní Beřkovice	Dolní Beřkovice	704	208/28	633	ostatní plocha	dráha		310000726	

18	Mělník	Dolní Beřkovice	Dolní Beřkovice	704	208/29	101	ostatní plocha	dráha		310000727	
19	Mělník	Dolní Beřkovice	Dolní Beřkovice	704	208/31	221	ostatní plocha	dráha		310000714	
20	Mělník	Dolní Beřkovice	Dolní Beřkovice	704	208/32	639	ostatní plocha	dráha		310000728	
21	Mělník	Dolní Beřkovice	Dolní Beřkovice	704	208/34	22	ostatní plocha	dráha		310000715	
22	Mělník	Dolní Beřkovice	Dolní Beřkovice	704	208/35	174	ostatní plocha	dráha		310000729	
23	Mělník	Dolní Beřkovice	Dolní Beřkovice	704	208/36	21	ostatní plocha	dráha		310000723	
24	Mělník	Dolní Beřkovice	Dolní Beřkovice	704	208/48	61	ostatní plocha	dráha		310000742	
25	Mělník	Dolní Beřkovice	Dolní Beřkovice	704	610/102	55	ostatní plocha	jiná plocha		310000724	
26	Mělník	Dolní Beřkovice	Dolní Beřkovice	704	717/4	27434	ostatní plocha	manipulační plocha		310000732	
27	Mělník	Dolní Beřkovice	Dolní Beřkovice	704	723/1	14544	ostatní plocha	manipulační plocha		310006668	
28	Mělník	Dolní Beřkovice	Dolní Beřkovice	704	723/6	11486	ostatní plocha	jiná plocha		310000740	
29	Litoměřice	Štětí	Hněvice	131	37/4	7849	ostatní plocha	jiná plocha		310000664	
30	Mělník	Horní Počaply	Křivenice	525	St. 91/1	642	zastavěná plocha a nádvoří		bez čp/če, prům.obj	310000743	210000004
31	Mělník	Horní Počaply	Křivenice	525	St. 91/2	493	zastavěná plocha a nádvoří	společný dvůr		310000744	
32	Mělník	Horní Počaply	Křivenice	525	St. 94/2	495	zastavěná plocha a nádvoří		bez čp/če, výroba	310008159	233001865
33	Mělník	Horní Počaply	Křivenice	525	St. 95	439	zastavěná plocha a nádvoří		bez čp/če, prům.obj	310000043	233014698
34	Mělník	Horní Počaply	Křivenice	525	St. 96	2978	zastavěná plocha a nádvoří		bez čp/če, prům.obj	310000044	210000155
35	Mělník	Horní Počaply	Křivenice	525	St. 101	2723	zastavěná plocha a nádvoří		bez čp/če, prům.obj	310000374	233001486

36	Mělník	Horní Počaply	Křivenice	525	St. 102	13440	zastavěná plocha a nádvoří		bez čp/če, prům.obj	310000375	210000040
37	Mělník	Horní Počaply	Křivenice	525	St. 104	1052	zastavěná plocha a nádvoří		bez čp/če, prům.obj	310000376	210000213
38	Mělník	Horní Počaply	Křivenice	525	St. 107	1124	zastavěná plocha a nádvoří		bez čp/če, prům.obj	310000377	243011347
39	Mělník	Horní Počaply	Křivenice	525	St. 108	476	zastavěná plocha a nádvoří		bez čp/če, prům.obj	310000378	210001617
40	Mělník	Horní Počaply	Křivenice	525	St. 151	400	zastavěná plocha a nádvoří		bez čp/če, prům.obj	310000582	264000212
41	Mělník	Horní Počaply	Křivenice	525	St. 152	2805	zastavěná plocha a nádvoří		bez čp/če, prům.obj	310000583	264000211
42	Mělník	Horní Počaply	Křivenice	525	St. 153	1674	zastavěná plocha a nádvoří		bez čp/če, prům.obj	310000584	210000033
43	Mělník	Horní Počaply	Křivenice	525	St. 154	17	zastavěná plocha a nádvoří		bez čp/če, prům.obj	310000585	264000212
44	Mělník	Horní Počaply	Křivenice	525	St. 156	453	zastavěná plocha a nádvoří		bez čp/če, prům.obj	310000586	264000212
45	Mělník	Horní Počaply	Křivenice	525	St. 157	308	zastavěná plocha a nádvoří		bez čp/če, garáž	310000587	210000153
46	Mělník	Horní Počaply	Křivenice	525	St. 158	8	zastavěná plocha a nádvoří		bez čp/če, prům.obj	310000588	264000212

47	Mělník	Horní Počaply	Křivenice	525	St. 159	2	zastavěná plocha a nádvoří		bez čp/če, garáž	310000423	210000169
48	Mělník	Horní Počaply	Křivenice	525	St. 160	19	zastavěná plocha a nádvoří		bez čp/če, prům.obj	310000424	264000212
49	Mělník	Horní Počaply	Křivenice	525	St. 161	595	zastavěná plocha a nádvoří		bez čp/če, prům.obj	310000589	220000417
50	Mělník	Horní Počaply	Křivenice	525	St. 162	280	zastavěná plocha a nádvoří		bez čp/če, prům.obj	310000428	stavba nemá IM
51	Mělník	Horní Počaply	Křivenice	525	St. 177	20	zastavěná plocha a nádvoří		bez čp/če, doprava	310000436	210000169
52	Mělník	Horní Počaply	Křivenice	525	St. 178	21	zastavěná plocha a nádvoří		bez čp/če, doprava	310000590	210000169
53	Mělník	Horní Počaply	Křivenice	525	St. 181	74	zastavěná plocha a nádvoří		bez čp/če, prům.obj	310000437	210000184
54	Mělník	Horní Počaply	Křivenice	525	St. 183	1306	zastavěná plocha a nádvoří		bez čp/če, prům.obj	310000438	220000349
55	Mělník	Horní Počaply	Křivenice	525	St. 184	16	zastavěná plocha a nádvoří		bez čp/če, prům.obj	310000439	220000352
56	Mělník	Horní Počaply	Křivenice	525	St. 185	128	zastavěná plocha a nádvoří		bez čp/če, prům.obj	310000440	210000187
57	Mělník	Horní Počaply	Křivenice	525	St. 188	12	zastavěná plocha a nádvoří		bez čp/če, prům.obj	310000592	264000217

58	Mělník	Horní Počaply	Křivenice	525	St. 189	147	zastavěná plocha a nádvoří		bez čp/če, prům.obj	310000452	210000162
59	Mělník	Horní Počaply	Křivenice	525	St. 190	19	zastavěná plocha a nádvoří		bez čp/če, prům.obj	310000593	210000162
60	Mělník	Horní Počaply	Křivenice	525	St. 192	46	zastavěná plocha a nádvoří		bez čp/če, prům.obj	310000453	233001505
61	Mělník	Horní Počaply	Křivenice	525	St. 193	1989	zastavěná plocha a nádvoří		bez čp/če, prům.obj	310000454	233001505
62	Mělník	Horní Počaply	Křivenice	525	St. 194	217	zastavěná plocha a nádvoří		bez čp/če, prům.obj	310000594	233001505
63	Mělník	Horní Počaply	Křivenice	525	St. 195	587	zastavěná plocha a nádvoří		bez čp/če, prům.obj	310000455	233001505
64	Mělník	Horní Počaply	Křivenice	525	St. 196	360	zastavěná plocha a nádvoří		bez čp/če, prům.obj	310000456	210000164
65	Mělník	Horní Počaply	Křivenice	525	St. 197	66	zastavěná plocha a nádvoří		bez čp/če, prům.obj	310000457	243001510
66	Mělník	Horní Počaply	Křivenice	525	St. 198	66	zastavěná plocha a nádvoří		bez čp/če, prům.obj	310000595	243001510
67	Mělník	Horní Počaply	Křivenice	525	St. 199	66	zastavěná plocha a nádvoří		bez čp/če, prům.obj	310000458	243001510
68	Mělník	Horní Počaply	Křivenice	525	St. 200	15349	zastavěná plocha a nádvoří		bez čp/če, prům.obj	310000596	210000164

69	Mělník	Horní Počaply	Křivenice	525	St. 201	470	zastavěná plocha a nádvoří		bez čp/če, prům.obj	310000462	243001513
70	Mělník	Horní Počaply	Křivenice	525	St. 202	7515	zastavěná plocha a nádvoří		bez čp/če, prům.obj	310000597	220000347
71	Mělník	Horní Počaply	Křivenice	525	St. 205	496	zastavěná plocha a nádvoří		bez čp/če, prům.obj	310000598	210000182
72	Mělník	Horní Počaply	Křivenice	525	St. 215	525	zastavěná plocha a nádvoří		bez čp/če, jiná st.	310000600	210000175
73	Mělník	Horní Počaply	Křivenice	525	St. 220	244	zastavěná plocha a nádvoří		bez čp/če, prům.obj	310000601	220000338
74	Mělník	Horní Počaply	Křivenice	525	St. 224	499	zastavěná plocha a nádvoří		bez čp/če, prům.obj	310000463	210000176
75	Mělník	Horní Počaply	Křivenice	525	St. 227	653	zastavěná plocha a nádvoří		bez čp/če, jiná st.	310000745	210000206
76	Mělník	Horní Počaply	Křivenice	525	St. 229	521	zastavěná plocha a nádvoří		bez čp/če, jiná st.	310000602	210000161
77	Mělník	Horní Počaply	Křivenice	525	St. 230	519	zastavěná plocha a nádvoří		bez čp/če, jiná st.	310000603	210000173
78	Mělník	Horní Počaply	Křivenice	525	St. 231	523	zastavěná plocha a nádvoří		bez čp/če, jiná st.	310000604	210000174
79	Mělník	Horní Počaply	Křivenice	525	St. 232	523	zastavěná plocha a nádvoří		bez čp/če, jiná st.	310000464	210000172

80	Mělník	Horní Počaply	Křivenice	525	St. 235	509	zastavěná plocha a nádvoří		bez čp/če, prům.obj	310000465	210000221
81	Mělník	Horní Počaply	Křivenice	525	St. 236	296	zastavěná plocha a nádvoří		bez čp/če, jiná st.	310000466	210000183
82	Mělník	Horní Počaply	Křivenice	525	St. 239	397	zastavěná plocha a nádvoří		bez čp/če, jiná st.	310000605	stavba nemá IM
83	Mělník	Horní Počaply	Křivenice	525	St. 242	389	zastavěná plocha a nádvoří		bez čp/če, prům.obj	310000746	210000181
84	Mělník	Horní Počaply	Křivenice	525	St. 253	18	zastavěná plocha a nádvoří		bez čp/če, prům.obj	310000610	210000163
85	Mělník	Horní Počaply	Křivenice	525	St. 277	12	zastavěná plocha a nádvoří		bez čp/če, prům.obj	310000616	264000217
86	Mělník	Horní Počaply	Křivenice	525	St. 278	4863	zastavěná plocha a nádvoří		bez čp/če, obč.vyb	310000747	264000217
87	Mělník	Horní Počaply	Křivenice	525	St. 280	546	zastavěná plocha a nádvoří		bez čp/če, jiná st.	310000748	210000179
88	Mělník	Horní Počaply	Křivenice	525	St. 281	9	zastavěná plocha a nádvoří		bez čp/če, prům.obj	310000620	220000429
89	Mělník	Horní Počaply	Křivenice	525	St. 283	191	zastavěná plocha a nádvoří		bez čp/če, prům.obj	310000621	233001508
90	Mělník	Horní Počaply	Křivenice	525	St. 284	2721	zastavěná plocha a nádvoří		bez čp/če, prům.obj	310000749	210000166

91	Mělník	Horní Počaply	Křivenice	525	St. 285	54	zastavěná plocha a nádvoří		bez čp/če, prům.obj	310000622	233001487
92	Mělník	Horní Počaply	Křivenice	525	St. 286	29	zastavěná plocha a nádvoří		bez čp/če, prům.obj	310000486	210000155
93	Mělník	Horní Počaply	Křivenice	525	St. 289	21	zastavěná plocha a nádvoří		bez čp/če, prům.obj	310000624	210000155
94	Mělník	Horní Počaply	Křivenice	525	St. 291	173	zastavěná plocha a nádvoří		bez čp/če, prům.obj	310000625	zbouráno, bylo 220000104
95	Mělník	Horní Počaply	Křivenice	525	St. 292	302	zastavěná plocha a nádvoří		bez čp/če, prům.obj	310000626	210000180
96	Mělník	Horní Počaply	Křivenice	525	St. 293	893	zastavěná plocha a nádvoří		bez čp/če, prům.obj	310000627	210000203
97	Mělník	Horní Počaply	Křivenice	525	St. 294	619	zastavěná plocha a nádvoří		bez čp/če, prům.obj	310000628	210000160
98	Mělník	Horní Počaply	Křivenice	525	St. 295	619	zastavěná plocha a nádvoří		bez čp/če, prům.obj	310000487	210000160
99	Mělník	Horní Počaply	Křivenice	525	St. 296	452	zastavěná plocha a nádvoří		bez čp/če, prům.obj	310000488	220000345
100	Mělník	Horní Počaply	Křivenice	525	St. 297	619	zastavěná plocha a nádvoří		bez čp/če, prům.obj	310000489	210000160
101	Mělník	Horní Počaply	Křivenice	525	St. 298	621	zastavěná plocha a nádvoří		bez čp/če, prům.obj	310000490	210000160

102	Mělník	Horní Počaply	Křivenice	525	St. 300	1814	zastavěná plocha a nádvoří		bez čp/če, prům.obj	310000629	210000214
103	Mělník	Horní Počaply	Křivenice	525	St. 301	16	zastavěná plocha a nádvoří		bez čp/če, prům.obj	310000491	220000007
104	Mělník	Horní Počaply	Křivenice	525	St. 302	57	zastavěná plocha a nádvoří		bez čp/če, prům.obj	310000492	264000212
105	Mělník	Horní Počaply	Křivenice	525	St. 303	86	zastavěná plocha a nádvoří		bez čp/če, prům.obj	310000630	264000217
106	Mělník	Horní Počaply	Křivenice	525	St. 304	43	zastavěná plocha a nádvoří		bez čp/če, prům.obj	310000631	220000006
107	Mělník	Horní Počaply	Křivenice	525	St. 305	808	zastavěná plocha a nádvoří		bez čp/če, prům.obj	310000632	210000220
108	Mělník	Horní Počaply	Křivenice	525	St. 306	24	zastavěná plocha a nádvoří		bez čp/če, prům.obj	310000633	220000005
109	Mělník	Horní Počaply	Křivenice	525	St. 307	507	zastavěná plocha a nádvoří		bez čp/če, prům.obj	310000634	220000349
110	Mělník	Horní Počaply	Křivenice	525	St. 308	497	zastavěná plocha a nádvoří		bez čp/če, prům.obj	310000635	264000217
111	Mělník	Horní Počaply	Křivenice	525	St. 309	26	zastavěná plocha a nádvoří		bez čp/če, prům.obj	310000636	264000217
112	Mělník	Horní Počaply	Křivenice	525	St. 310	23	zastavěná plocha a nádvoří		bez čp/če, prům.obj	310000501	264000217

113	Mělník	Horní Počaply	Křivenice	525	St. 311	15	zastavěná plocha a nádvoří		bez čp/če, prům.obj	310000637	264000217
114	Mělník	Horní Počaply	Křivenice	525	St. 312	90	zastavěná plocha a nádvoří		bez čp/če, prům.obj	310000638	264000217
115	Mělník	Horní Počaply	Křivenice	525	St. 313	405	zastavěná plocha a nádvoří		bez čp/če, prům.obj	310000639	264000217
116	Mělník	Horní Počaply	Křivenice	525	St. 314	27	zastavěná plocha a nádvoří		bez čp/če, prům.obj	310000502	264000217
117	Mělník	Horní Počaply	Křivenice	525	St. 320	1679	zastavěná plocha a nádvoří		bez čp/če, prům.obj	310000640	210000215
118	Mělník	Horní Počaply	Křivenice	525	St. 325	63	zastavěná plocha a nádvoří		bez čp/če, prům.obj	310000641	210000160
119	Mělník	Horní Počaply	Křivenice	525	St. 326	96	zastavěná plocha a nádvoří		bez čp/če, prům.obj	310000642	210000160
120	Mělník	Horní Počaply	Křivenice	525	St. 327	64	zastavěná plocha a nádvoří		bez čp/če, prům.obj	310000643	210000160
121	Mělník	Horní Počaply	Křivenice	525	St. 334	119	zastavěná plocha a nádvoří		bez čp/če, prům.obj	310000510	210000205
122	Mělník	Horní Počaply	Křivenice	525	St. 335	280	zastavěná plocha a nádvoří		bez čp/če, prům.obj	310000511	210000205
123	Mělník	Horní Počaply	Křivenice	525	St. 336	236	zastavěná plocha a nádvoří		bez čp/če, prům.obj	310000512	210000205

124	Mělník	Horní Počaply	Křivenice	525	St. 338	237	zastavěná plocha a nádvoří		bez čp/če, prům.obj	310000644	210000205
125	Mělník	Horní Počaply	Křivenice	525	St. 339	236	zastavěná plocha a nádvoří		bez čp/če, prům.obj	310000645	210000205
126	Mělník	Horní Počaply	Křivenice	525	St. 340	238	zastavěná plocha a nádvoří		bez čp/če, prům.obj	310000646	210000205
127	Mělník	Horní Počaply	Křivenice	525	St. 341	237	zastavěná plocha a nádvoří		bez čp/če, prům.obj	310000513	210000205
128	Mělník	Horní Počaply	Křivenice	525	St. 342	1938	zastavěná plocha a nádvoří		bez čp/če, jiná st.	310000647	210000204
129	Mělník	Horní Počaply	Křivenice	525	St. 345	36	zastavěná plocha a nádvoří			310000649	210000178
130	Mělník	Horní Počaply	Křivenice	525	St. 346	284	zastavěná plocha a nádvoří		bez čp/če, prům.obj	310000650	210000194
131	Mělník	Horní Počaply	Křivenice	525	St. 347	395	zastavěná plocha a nádvoří		bez čp/če, prům.obj	310000514	210000195
132	Mělník	Horní Počaply	Křivenice	525	St. 348	507	zastavěná plocha a nádvoří		bez čp/če, prům.obj	310000651	210000222
133	Mělník	Horní Počaply	Křivenice	525	St. 349	64	zastavěná plocha a nádvoří		bez čp/če, prům.obj	310000652	210000206
134	Mělník	Horní Počaply	Křivenice	525	St. 350	344	zastavěná plocha a nádvoří		bez čp/če, prům.obj	310000653	210000202

135	Mělník	Horní Počaply	Křivenice	525	St. 351	508	zastavěná plocha a nádvoří		bez čp/če, prům.obj	310000654	210000201
136	Mělník	Horní Počaply	Křivenice	525	St. 352/1	273	zastavěná plocha a nádvoří		bez čp/če, prům.obj	310000069	210000193
137	Mělník	Horní Počaply	Křivenice	525	St. 352/2	124	zastavěná plocha a nádvoří		bez čp/če, prům.obj	310000070	210000193
138	Mělník	Horní Počaply	Křivenice	525	St. 353	305	zastavěná plocha a nádvoří		bez čp/če, prům.obj	310000515	220000409
139	Mělník	Horní Počaply	Křivenice	525	St. 354	37	zastavěná plocha a nádvoří		bez čp/če, prům.obj	310000655	220000409
140	Mělník	Horní Počaply	Křivenice	525	St. 355	397	zastavěná plocha a nádvoří		bez čp/če, prům.obj	310000656	210000191
141	Mělník	Horní Počaply	Křivenice	525	St. 356	283	zastavěná plocha a nádvoří		bez čp/če, prům.obj	310000516	210000192
142	Mělník	Horní Počaply	Křivenice	525	St. 357	61	zastavěná plocha a nádvoří		bez čp/če, prům.obj	310000517	210000207
143	Mělník	Horní Počaply	Křivenice	525	St. 358	62	zastavěná plocha a nádvoří		bez čp/če, jiná st.	310000657	210000209
144	Mělník	Horní Počaply	Křivenice	525	St. 361	229	zastavěná plocha a nádvoří		bez čp/če, prům.obj	310000518	210000200
145	Mělník	Horní Počaply	Křivenice	525	St. 362	12	zastavěná plocha a nádvoří		bez čp/če, prům.obj	310000519	210000200

146	Mělník	Horní Počaply	Křivenice	525	St. 364	132	zastavěná plocha a nádvoří		bez čp/če, prům.obj	310000658	210000196
147	Mělník	Horní Počaply	Křivenice	525	St. 365	109	zastavěná plocha a nádvoří		bez čp/če, prům.obj	310000520	220000397
148	Mělník	Horní Počaply	Křivenice	525	St. 366	116	zastavěná plocha a nádvoří		bez čp/če, jiná st.	310000659	220000414
149	Mělník	Horní Počaply	Křivenice	525	St. 369	5	zastavěná plocha a nádvoří		bez čp/če, prům.obj	310000661	220000417
150	Mělník	Horní Počaply	Křivenice	525	St. 371	217	zastavěná plocha a nádvoří		bez čp/če, prům.obj	310000663	210000212
151	Mělník	Horní Počaply	Křivenice	525	St. 372/1	236	zastavěná plocha a nádvoří		bez čp/če, prům.obj	310000071	210000205
152	Mělník	Horní Počaply	Křivenice	525	St. 373/1	3908	zastavěná plocha a nádvoří		bez čp/če, prům.obj	310000072	210000205
153	Mělník	Horní Počaply	Křivenice	525	St. 373/2	82	zastavěná plocha a nádvoří		bez čp/če, prům.obj	310000073	210000205
154	Mělník	Horní Počaply	Křivenice	525	St. 373/3	2719	zastavěná plocha a nádvoří		bez čp/če, prům.obj	310000074	210000205
155	Mělník	Horní Počaply	Křivenice	525	St. 388	29	zastavěná plocha a nádvoří		bez čp/če, prům.obj	310000531	220000416
156	Mělník	Horní Počaply	Křivenice	525	St. 390	122	zastavěná plocha a nádvoří		bez čp/če, prům.obj	310000667	220000423

157	Mělník	Horní Počaply	Křivenice	525	St. 391	997	zastavěná plocha a nádvoří		bez čp/če, prům.obj	310000532	210000218
158	Mělník	Horní Počaply	Křivenice	525	St. 392	1021	zastavěná plocha a nádvoří		bez čp/če, prům.obj	310000668	210000219
159	Mělník	Horní Počaply	Křivenice	525	St. 394	886	zastavěná plocha a nádvoří		bez čp/če, prům.obj	310000533	210000216
160	Mělník	Horní Počaply	Křivenice	525	St. 395	617	zastavěná plocha a nádvoří		bez čp/če, prům.obj	310000534	220000424
161	Mělník	Horní Počaply	Křivenice	525	St. 422	72215	zastavěná plocha a nádvoří			310006630	220000103
162	Mělník	Horní Počaply	Křivenice	525	St. 426	33	zastavěná plocha a nádvoří		bez čp/če, výroba	310007766	210000045
163	Mělník	Horní Počaply	Křivenice	525	121/5	213	orná půda			310000394	
164	Mělník	Horní Počaply	Křivenice	525	133/2	3669	ostatní plocha	jiná plocha		310000397	
165	Mělník	Horní Počaply	Křivenice	525	133/4	1669	ostatní plocha	manipulační plocha		310000406	
166	Mělník	Horní Počaply	Křivenice	525	133/8	46	orná půda			310000407	
167	Mělník	Horní Počaply	Křivenice	525	133/15	1443	orná půda			310000580	
168	Mělník	Horní Počaply	Křivenice	525	133/26	6422	orná půda			310000398	
169	Mělník	Horní Počaply	Křivenice	525	133/27	3088	orná půda			310000399	
170	Mělník	Horní Počaply	Křivenice	525	133/29	19	orná půda			310000400	
171	Mělník	Horní Počaply	Křivenice	525	133/31	19	orná půda			310000401	
172	Mělník	Horní Počaply	Křivenice	525	133/32	10	ostatní plocha	jiná plocha		310000402	
173	Mělník	Horní Počaply	Křivenice	525	133/34	990	orná půda			310000403	
174	Mělník	Horní Počaply	Křivenice	525	133/35	67	ostatní plocha	jiná plocha		310000404	
175	Mělník	Horní Počaply	Křivenice	525	133/36	209	ostatní plocha	jiná plocha		310000405	

176	Mělník	Horní Počaply	Křivenice	525	133/44	454	ostatní plocha	manipulační plocha		310007866	
177	Mělník	Horní Počaply	Křivenice	525	133/45	1468	orná půda			310007867	
178	Mělník	Horní Počaply	Křivenice	525	133/46	61	orná půda			310000093	
179	Mělník	Horní Počaply	Křivenice	525	244	480	ostatní plocha	manipulační plocha		310000607	
180	Mělník	Horní Počaply	Křivenice	525	245/2	584	vodní plocha	zamokřená plocha		310000052	
181	Mělník	Horní Počaply	Křivenice	525	315/4	7220	ostatní plocha	dráha		310000065	
182	Mělník	Horní Počaply	Křivenice	525	317/1	561	trvalý travní porost			310000574	
183	Mělník	Horní Počaply	Křivenice	525	329/1	11195	ostatní plocha	jiná plocha		310000066	
184	Mělník	Horní Počaply	Křivenice	525	329/8	2099	ostatní plocha	jiná plocha		310000067	
185	Mělník	Horní Počaply	Křivenice	525	329/9	4962	ostatní plocha	ostatní komunikace		310000068	
186	Mělník	Horní Počaply	Křivenice	525	329/10	2895	ostatní plocha	ostatní komunikace		310000503	
187	Mělník	Horní Počaply	Křivenice	525	329/11	76	ostatní plocha	jiná plocha		310000504	
188	Mělník	Horní Počaply	Křivenice	525	329/12	105	ostatní plocha	ostatní komunikace		310000505	
189	Mělník	Horní Počaply	Křivenice	525	329/13	47	ostatní plocha	jiná plocha		310000506	
190	Mělník	Horní Počaply	Křivenice	525	329/14	48	ostatní plocha	jiná plocha		310000507	
191	Mělník	Horní Počaply	Křivenice	525	329/15	763	ostatní plocha	jiná plocha		310000508	
192	Mělník	Horní Počaply	Křivenice	525	329/20	6875	ostatní plocha	jiná plocha		310000509	
193	Mělník	Horní Počaply	Křivenice	525	365/11	6267	ostatní plocha	ostatní komunikace		310000521	
194	Mělník	Horní Počaply	Křivenice	525	365/12	1230	ostatní plocha	ostatní komunikace		310000522	
195	Mělník	Horní Počaply	Křivenice	525	365/19	1613	ostatní plocha	ostatní komunikace		310000523	
196	Mělník	Horní Počaply	Křivenice	525	365/20	877	ostatní plocha	ostatní komunikace		310000524	
197	Mělník	Horní Počaply	Křivenice	525	365/30	178	ostatní plocha	manipulační plocha		310000525	
198	Mělník	Horní Počaply	Křivenice	525	395/1	320905	ostatní plocha	manipulační plocha		310000078	
199	Mělník	Horní Počaply	Křivenice	525	395/3	765	ostatní plocha	manipulační plocha		310000079	
200	Mělník	Horní Počaply	Křivenice	525	395/4	384	ostatní plocha	zeleň		310000080	
201	Mělník	Horní Počaply	Křivenice	525	395/5	1130	ostatní plocha	ostatní komunikace		310000081	

202	Mělník	Horní Počaply	Křivenice	525	395/6	102	ostatní plocha	zeleň		310000082	
203	Mělník	Horní Počaply	Křivenice	525	395/8	182	ostatní plocha	manipulační plocha		310000083	
204	Mělník	Horní Počaply	Křivenice	525	395/9	31	ostatní plocha	manipulační plocha		310000084	
205	Mělník	Horní Počaply	Křivenice	525	395/10	29	ostatní plocha	zeleň		310000535	
206	Mělník	Horní Počaply	Křivenice	525	395/11	372	ostatní plocha	ostatní komunikace		310000536	
207	Mělník	Horní Počaply	Křivenice	525	395/12	373	ostatní plocha	zeleň		310000537	
208	Mělník	Horní Počaply	Křivenice	525	395/13	102	ostatní plocha	manipulační plocha		310000538	
209	Mělník	Horní Počaply	Křivenice	525	395/14	44	ostatní plocha	manipulační plocha		310000539	
210	Mělník	Horní Počaply	Křivenice	525	395/15	4651	ostatní plocha	manipulační plocha		310000540	
211	Mělník	Horní Počaply	Křivenice	525	395/16	588	ostatní plocha	manipulační plocha		310000541	
212	Mělník	Horní Počaply	Křivenice	525	395/17	4210	ostatní plocha	manipulační plocha		310000542	
213	Mělník	Horní Počaply	Křivenice	525	395/47	1212	ostatní plocha	manipulační plocha		310000543	
214	Mělník	Horní Počaply	Křivenice	525	395/48	347	ostatní plocha	manipulační plocha		310007863	
215	Mělník	Horní Počaply	Křivenice	525	463/4	34	ostatní plocha	ostatní komunikace		310007868	
216	Mělník	Horní Počaply	Křivenice	525	463/7	49	ostatní plocha	ostatní komunikace		310000581	
217	Mělník	Horní Počaply	Křivenice	525	463/8	155	ostatní plocha	ostatní komunikace		310000575	
218	Mělník	Horní Počaply	Křivenice	525	463/10	27	ostatní plocha	ostatní komunikace		310007869	
219	Mělník	Horní Počaply	Křivenice	525	497/3	986	ostatní plocha	jiná plocha		310000094	
220	Mělník	Horní Počaply	Křivenice	525	497/4	23	ostatní plocha	jiná plocha		310000095	
221	Mělník	Horní Počaply	Křivenice	525	497/6	492	ostatní plocha	jiná plocha		310000096	
222	Mělník	Horní Počaply	Křivenice	525	497/7	846	ostatní plocha	jiná plocha		310000097	
223	Mělník	Horní Počaply	Křivenice	525	498	174	ostatní plocha	manipulační plocha		310000750	
224	Mělník	Horní Počaply	Křivenice	525	503/1	94	ostatní plocha	jiná plocha		310008322	
225	Mělník	Horní Počaply	Horní Počaply	525	St. 241	649	zastavěná plocha a nádvoří		bez čp/če, obč.vyb	310000467	210000042

226	Mělník	Horní Počaply	Horní Počaply	525	St. 242	432	zastavěná plocha a nádvoří		bez čp/če, jiná st.	310000606	210000043
227	Mělník	Horní Počaply	Horní Počaply	525	St. 244	572	zastavěná plocha a nádvoří		bez čp/če, tech.vyb	310000469	210000156
228	Mělník	Horní Počaply	Horní Počaply	525	St. 245	673	zastavěná plocha a nádvoří		bez čp/če, garáž	310000470	210000038
229	Mělník	Horní Počaply	Horní Počaply	525	St. 246	1179	zastavěná plocha a nádvoří		bez čp/če, obč.vyb	310000471	210000039
230	Mělník	Horní Počaply	Horní Počaply	525	St. 248	2884	zastavěná plocha a nádvoří		bez čp/če, jiná st.	310000608	210000186
231	Mělník	Horní Počaply	Horní Počaply	525	St. 252	567	zastavěná plocha a nádvoří		bez čp/če, obč.vyb	310000609	210000198
232	Mělník	Horní Počaply	Horní Počaply	525	St. 254	784	zastavěná plocha a nádvoří		bez čp/če, jiná st.	310000473	210000027
233	Mělník	Horní Počaply	Horní Počaply	525	St. 256	384	zastavěná plocha a nádvoří		bez čp/če, jiná st.	310000474	210000034
234	Mělník	Horní Počaply	Horní Počaply	525	St. 257	1083	zastavěná plocha a nádvoří		bez čp/če, garáž	310000475	210000032
235	Mělník	Horní Počaply	Horní Počaply	525	St. 258/1	2661	zastavěná plocha a nádvoří			310000057	
236	Mělník	Horní Počaply	Horní Počaply	525	St. 258/2	32	zastavěná plocha a nádvoří		bez čp/če, prům.obj	310000058	210000159

237	Mělník	Horní Počaply	Horní Počaply	525	St. 260	948	zastavěná plocha a nádvoří		bez čp/če, prům.obj	310000611	210000159
238	Mělník	Horní Počaply	Horní Počaply	525	St. 262	32	zastavěná plocha a nádvoří		bez čp/če, jiná st.	310000612	220000393
239	Mělník	Horní Počaply	Horní Počaply	525	St. 264	2086	zastavěná plocha a nádvoří		bez čp/če, jiná st.	310000478	210000157
240	Mělník	Horní Počaply	Horní Počaply	525	St. 267	159	zastavěná plocha a nádvoří		bez čp/če, jiná st.	310000481	stavba nemá IM
241	Mělník	Horní Počaply	Horní Počaply	525	St. 271	795	zastavěná plocha a nádvoří		bez čp/če, prům.obj	310000483	243001860
242	Mělník	Horní Počaply	Horní Počaply	525	St. 274	519	zastavěná plocha a nádvoří		bez čp/če, garáž	310000615	210000171
243	Mělník	Horní Počaply	Horní Počaply	525	St. 275	622	zastavěná plocha a nádvoří		bez čp/če, prům.obj	310000484	stavba nemá IM
244	Mělník	Horní Počaply	Horní Počaply	525	St. 276	640	zastavěná plocha a nádvoří		bez čp/če, prům.obj	310000485	210000155
245	Mělník	Horní Počaply	Horní Počaply	525	St. 278	259	zastavěná plocha a nádvoří		bez čp/če, garáž	310000617	210000154
246	Mělník	Horní Počaply	Horní Počaply	525	St. 369	1108	zastavěná plocha a nádvoří		bez čp/če, prům.obj	310000526	210000037
247	Mělník	Horní Počaply	Horní Počaply	525	St. 374	78	zastavěná plocha a nádvoří		bez čp/če, prům.obj	310000527	233014698

248	Mělník	Horní Počaply	Horní Počaply	525	St. 375	5	zastavěná plocha a nádvoří		bez čp/če, prům.obj	310000528	210001617
249	Mělník	Horní Počaply	Horní Počaply	525	St. 376	9	zastavěná plocha a nádvoří		bez čp/če, prům.obj	310000665	264000212
250	Mělník	Horní Počaply	Horní Počaply	525	St. 377	197	zastavěná plocha a nádvoří		bez čp/če, jiná st.	310000529	264000212
251	Mělník	Horní Počaply	Horní Počaply	525	St. 378	255	zastavěná plocha a nádvoří		bez čp/če, obč.vyb	310000530	264000212
252	Mělník	Horní Počaply	Horní Počaply	525	St. 381	62	zastavěná plocha a nádvoří		bez čp/če, prům.obj	310000666	220000119
253	Mělník	Horní Počaply	Horní Počaply	525	St. 400/2	83	zastavěná plocha a nádvoří			310000085	
254	Mělník	Horní Počaply	Horní Počaply	525	St. 415	1314	zastavěná plocha a nádvoří		bez čp/če, prům.obj	310000669	220000411
255	Mělník	Horní Počaply	Horní Počaply	525	St. 416	823	zastavěná plocha a nádvoří		bez čp/če, prům.obj	310000544	220000412
256	Mělník	Horní Počaply	Horní Počaply	525	St. 436/1	295	zastavěná plocha a nádvoří		bez čp/če, prům.obj	310000091	220000119
257	Mělník	Horní Počaply	Horní Počaply	525	St. 437	40	zastavěná plocha a nádvoří		bez čp/če, prům.obj	310000670	220000119
258	Mělník	Horní Počaply	Horní Počaply	525	St. 438	59	zastavěná plocha a nádvoří		bez čp/če, prům.obj	310000671	220000119

259	Mělník	Horní Počaply	Horní Počaply	525	St. 439/2	58	zastavěná plocha a nádvoří		bez čp/če, prům.obj	31000092	220000119
260	Mělník	Horní Počaply	Horní Počaply	525	St. 440	38	zastavěná plocha a nádvoří		bez čp/če, obč.vyb	310000672	220000119
261	Mělník	Horní Počaply	Horní Počaply	525	St. 441	546	zastavěná plocha a nádvoří		bez čp/če, prům.obj	310000673	220000119
262	Mělník	Horní Počaply	Horní Počaply	525	St. 442	556	zastavěná plocha a nádvoří		bez čp/če, prům.obj	310000674	220000119
263	Mělník	Horní Počaply	Horní Počaply	525	St. 443	671	zastavěná plocha a nádvoří		bez čp/če, prům.obj	310000545	220000119
264	Mělník	Horní Počaply	Horní Počaply	525	St. 444	11	zastavěná plocha a nádvoří		bez čp/če, prům.obj	310000675	220000119
265	Mělník	Horní Počaply	Horní Počaply	525	St. 445	7	zastavěná plocha a nádvoří		bez čp/če, prům.obj	310000676	220000119
266	Mělník	Horní Počaply	Horní Počaply	525	St. 446	40	zastavěná plocha a nádvoří		bez čp/če, prům.obj	310000677	220000119
267	Mělník	Horní Počaply	Horní Počaply	525	St. 455	65	zastavěná plocha a nádvoří		bez čp/če, prům.obj	310000546	220000350
268	Mělník	Horní Počaply	Horní Počaply	525	St. 464	420	zastavěná plocha a nádvoří		bez čp/če, jiná st.	310000680	210000170
269	Mělník	Horní Počaply	Horní Počaply	525	St. 465	332	zastavěná plocha a nádvoří		bez čp/če, prům.obj	310000681	210000170

270	Mělník	Horní Počaply	Horní Počaply	525	St. 472	363	zastavěná plocha a nádvoří		bez čp/če, prům.obj	310000684	243001877
271	Mělník	Horní Počaply	Horní Počaply	525	St. 475	157	zastavěná plocha a nádvoří		bez čp/če, prům.obj	310000686	stavba nemá IM
272	Mělník	Horní Počaply	Horní Počaply	525	St. 476	83	zastavěná plocha a nádvoří		bez čp/če, prům.obj	310000687	220000346
273	Mělník	Horní Počaply	Horní Počaply	525	St. 480	216	zastavěná plocha a nádvoří		bez čp/če, prům.obj	310000691	264000212
274	Mělník	Horní Počaply	Horní Počaply	525	St. 485	6	zastavěná plocha a nádvoří		bez čp/če, prům.obj	310000696	stavba nemá IM
275	Mělník	Horní Počaply	Horní Počaply	525	St. 486	7	zastavěná plocha a nádvoří		bez čp/če, prům.obj	310000697	stavba nemá IM
276	Mělník	Horní Počaply	Horní Počaply	525	St. 488	6	zastavěná plocha a nádvoří		bez čp/če, prům.obj	310000698	stavba nemá IM
277	Mělník	Horní Počaply	Horní Počaply	525	St. 489	6	zastavěná plocha a nádvoří		bez čp/če, prům.obj	310000699	stavba nemá IM
278	Mělník	Horní Počaply	Horní Počaply	525	St. 491	24	zastavěná plocha a nádvoří		bez čp/če, prům.obj	310000700	stavba nemá IM
279	Mělník	Horní Počaply	Horní Počaply	525	St. 494	33	zastavěná plocha a nádvoří		bez čp/če, prům.obj	310000701	243001860
280	Mělník	Horní Počaply	Horní Počaply	525	St. 495	32	zastavěná plocha a nádvoří		bez čp/če, prům.obj	310000547	243001860

281	Mělník	Horní Počaply	Horní Počaply	525	St. 496	666	zastavěná plocha a nádvoří		bez čp/če, prům.obj	310000702	243001860
282	Mělník	Horní Počaply	Horní Počaply	525	St. 497	381	zastavěná plocha a nádvoří		bez čp/če, garáž	310000703	210000154
283	Mělník	Horní Počaply	Horní Počaply	525	St. 498	113	zastavěná plocha a nádvoří		bez čp/če, garáž	310000704	210000153
284	Mělník	Horní Počaply	Horní Počaply	525	St. 499	254	zastavěná plocha a nádvoří		bez čp/če, prům.obj	310000705	220000336
285	Mělník	Horní Počaply	Horní Počaply	525	St. 500	512	zastavěná plocha a nádvoří		bez čp/če, jiná st.	310000706	210000185
286	Mělník	Horní Počaply	Horní Počaply	525	St. 501	20	zastavěná plocha a nádvoří		bez čp/če, prům.obj	310000707	220000429
287	Mělník	Horní Počaply	Horní Počaply	525	St. 503	153	zastavěná plocha a nádvoří		bez čp/če, prům.obj	310000708	220000382
288	Mělník	Horní Počaply	Horní Počaply	525	St. 504	108	zastavěná plocha a nádvoří		bez čp/če, prům.obj	310000548	210000029
289	Mělník	Horní Počaply	Horní Počaply	525	St. 505	27	zastavěná plocha a nádvoří		bez čp/če, prům.obj	310000709	220000429
290	Mělník	Horní Počaply	Horní Počaply	525	St. 506	14	zastavěná plocha a nádvoří		bez čp/če, prům.obj	310000710	220000429
291	Mělník	Horní Počaply	Horní Počaply	525	St. 507	426	zastavěná plocha a nádvoří		bez čp/če, jiná st.	310000711	210000184

292	Mělník	Horní Počaply	Horní Počaply	525	St. 509	127	zastavěná plocha a nádvoří		bez čp/če, jiná st.	310000751	210000204
293	Mělník	Horní Počaply	Horní Počaply	525	St. 512	1211	zastavěná plocha a nádvoří		bez čp/če, jiná st.	310000712	210000158
294	Mělník	Horní Počaply	Horní Počaply	525	St. 513	239	zastavěná plocha a nádvoří		bez čp/če, prům.obj	310000713	233001951
295	Mělník	Horní Počaply	Horní Počaply	525	St. 571	191	zastavěná plocha a nádvoří		bez čp/če, jiná st.	310000716	220000001
296	Mělník	Horní Počaply	Horní Počaply	525	St. 572	134	zastavěná plocha a nádvoří		Horní Počaply, č.p. 255, jiná st.	310000717	210000204
297	Mělník	Horní Počaply	Horní Počaply	525	St. 584	123	zastavěná plocha a nádvoří		bez čp/če, obč.vyb	310000718	210000198
298	Mělník	Horní Počaply	Horní Počaply	525	St. 585	515	zastavěná plocha a nádvoří		bez čp/če, jiná st.	310000719	210000197
299	Mělník	Horní Počaply	Horní Počaply	525	St. 586	528	zastavěná plocha a nádvoří		bez čp/če, jiná st.	310000551	210000197
300	Mělník	Horní Počaply	Horní Počaply	525	St. 587	518	zastavěná plocha a nádvoří		bez čp/če, jiná st.	310000720	210000197
301	Mělník	Horní Počaply	Horní Počaply	525	St. 590	340	zastavěná plocha a nádvoří		bez čp/če, prům.obj	310000721	220000378
302	Mělník	Horní Počaply	Horní Počaply	525	St. 593	9	zastavěná plocha a nádvoří		bez čp/če, prům.obj	310000552	220000119

303	Mělník	Horní Počaply	Horní Počaply	525	St. 594	24	zastavěná plocha a nádvoří		bez čp/če, prům.obj	310000553	220000119
304	Mělník	Horní Počaply	Horní Počaply	525	St. 595	138	zastavěná plocha a nádvoří			310000554	210000178
305	Mělník	Horní Počaply	Horní Počaply	525	St. 601	308	zastavěná plocha a nádvoří		bez čp/če, jiná st.	310000556	210000208
306	Mělník	Horní Počaply	Horní Počaply	525	St. 680	115	zastavěná plocha a nádvoří		bez čp/če, prům.obj	310000560	stavba nemá IM
307	Mělník	Horní Počaply	Horní Počaply	525	St. 717	3795	zastavěná plocha a nádvoří		bez čp/če, prům.obj	310000572	210000217
308	Mělník	Horní Počaply	Horní Počaply	525	St. 745	115	zastavěná plocha a nádvoří			310000461	stavba nemá IM
309	Mělník	Horní Počaply	Horní Počaply	525	St. 769	361324	zastavěná plocha a nádvoří			310006638	220000103
310	Mělník	Horní Počaply	Horní Počaply	525	St. 770	266	zastavěná plocha a nádvoří			310006640	220000103
311	Mělník	Horní Počaply	Horní Počaply	525	St. 778	894	zastavěná plocha a nádvoří		bez čp/če, výroba	310007765	210001618
312	Mělník	Horní Počaply	Horní Počaply	525	108/8	265	ostatní plocha	ostatní komunikace		310000062	
313	Mělník	Horní Počaply	Horní Počaply	525	108/9	231	ostatní plocha	manipulační plocha		310000379	
314	Mělník	Horní Počaply	Horní Počaply	525	123/25	1464	ostatní plocha	manipulační plocha		310000395	
315	Mělník	Horní Počaply	Horní Počaply	525	123/30	3034	ostatní plocha	manipulační plocha		310000396	
316	Mělník	Horní Počaply	Horní Počaply	525	161/8	13716	vodní plocha	koryto vodního toku umělé		310000427	
317	Mělník	Horní Počaply	Horní Počaply	525	161/16	8675	ostatní plocha	nepločná půda		310000425	
318	Mělník	Horní Počaply	Horní Počaply	525	161/17	4339	ostatní plocha	manipulační plocha		310000426	

319	Mělník	Horní Počaply	Horní Počaply	525	163/3	6879	vodní plocha	koryto vodního toku umělé		310000429	
320	Mělník	Horní Počaply	Horní Počaply	525	164/2	10749	ostatní plocha	manipulační plocha		310000430	
321	Mělník	Horní Počaply	Horní Počaply	525	164/3	5841	ostatní plocha	manipulační plocha		310000431	
322	Mělník	Horní Počaply	Horní Počaply	525	164/4	258	ostatní plocha	manipulační plocha		310000432	
323	Mělník	Horní Počaply	Horní Počaply	525	186/1	16153	ostatní plocha	manipulační plocha		310000441	
324	Mělník	Horní Počaply	Horní Počaply	525	186/2	963	ostatní plocha	ostatní komunikace		310000443	
325	Mělník	Horní Počaply	Horní Počaply	525	186/3	4854	ostatní plocha	silnice		310000450	
326	Mělník	Horní Počaply	Horní Počaply	525	186/4	1817	ostatní plocha	manipulační plocha		310000451	
327	Mělník	Horní Počaply	Horní Počaply	525	186/13	4548	ostatní plocha	manipulační plocha		310000442	
328	Mělník	Horní Počaply	Horní Počaply	525	186/22	1068	ostatní plocha	zeleň		310000444	
329	Mělník	Horní Počaply	Horní Počaply	525	186/23	292	ostatní plocha	zeleň		310000445	
330	Mělník	Horní Počaply	Horní Počaply	525	186/24	27	ostatní plocha	zeleň		310000446	
331	Mělník	Horní Počaply	Horní Počaply	525	186/25	185	ostatní plocha	zeleň		310000447	
332	Mělník	Horní Počaply	Horní Počaply	525	186/26	248	ostatní plocha	zeleň		310000448	
333	Mělník	Horní Počaply	Horní Počaply	525	186/27	633	ostatní plocha	zeleň		310000449	
334	Mělník	Horní Počaply	Horní Počaply	525	200/1	267819	ostatní plocha	manipulační plocha		310000460	
335	Mělník	Horní Počaply	Horní Počaply	525	200/4	1842	ostatní plocha	manipulační plocha		310000045	
336	Mělník	Horní Počaply	Horní Počaply	525	200/5	2321	ostatní plocha	manipulační plocha		310000046	
337	Mělník	Horní Počaply	Horní Počaply	525	200/7	36	ostatní plocha	zeleň		310000047	
338	Mělník	Horní Počaply	Horní Počaply	525	200/8	182	ostatní plocha	zeleň		310000048	
339	Mělník	Horní Počaply	Horní Počaply	525	200/9	404	ostatní plocha	zeleň		310000049	
340	Mělník	Horní Počaply	Horní Počaply	525	200/10	133	ostatní plocha	zeleň		310000459	
341	Mělník	Horní Počaply	Horní Počaply	525	200/46	69	ostatní plocha	manipulační plocha		310008132	
342	Mělník	Horní Počaply	Horní Počaply	525	200/47	20	ostatní plocha	manipulační plocha		310008133	
343	Mělník	Horní Počaply	Horní Počaply	525	242/1	10060	orná půda			310000050	
344	Mělník	Horní Počaply	Horní Počaply	525	242/7	1357	ostatní plocha	dráha		310000051	

345	Mělník	Horní Počaply	Horní Počaply	525	254/3	112	ostatní plocha	ostatní komunikace		310008331	
346	Mělník	Horní Počaply	Horní Počaply	525	254/6	1418	ostatní plocha	jiná plocha		310000056	
347	Mělník	Horní Počaply	Horní Počaply	525	264/7	1402	orná půda			310000060	
348	Mělník	Horní Počaply	Horní Počaply	525	264/9	2081	orná půda			310000061	
349	Mělník	Horní Počaply	Horní Počaply	525	264/10	2246	orná půda			310000479	
350	Mělník	Horní Počaply	Horní Počaply	525	264/14	5174	orná půda			310000480	
351	Mělník	Horní Počaply	Horní Počaply	525	306/3	10174	ostatní plocha	jiná plocha		310000063	
352	Mělník	Horní Počaply	Horní Počaply	525	307/20	781	ostatní plocha	ostatní komunikace		310008138	
353	Mělník	Horní Počaply	Horní Počaply	525	307/27	3588	ostatní plocha	jiná plocha		310000493	
354	Mělník	Horní Počaply	Horní Počaply	525	307/28	6898	ostatní plocha	jiná plocha		310000494	
355	Mělník	Horní Počaply	Horní Počaply	525	307/29	277	ostatní plocha	jiná plocha		310000495	
356	Mělník	Horní Počaply	Horní Počaply	525	307/33	5510	orná půda			310000576	
357	Mělník	Horní Počaply	Horní Počaply	525	307/51	4212	orná půda			310000496	
358	Mělník	Horní Počaply	Horní Počaply	525	307/53	843	orná půda			310000497	
359	Mělník	Horní Počaply	Horní Počaply	525	307/61	4851	orná půda			310000498	
360	Mělník	Horní Počaply	Horní Počaply	525	307/71	860	vodní plocha	koryto vodního toku umělé		310007641	
361	Mělník	Horní Počaply	Horní Počaply	525	307/81	93	orná půda			310000064	
362	Mělník	Horní Počaply	Horní Počaply	525	307/83	654	ostatní plocha	ostatní komunikace		310000499	
363	Mělník	Horní Počaply	Horní Počaply	525	307/84	322	ostatní plocha	manipulační plocha		310000500	
364	Mělník	Horní Počaply	Horní Počaply	525	307/167	170	orná půda			310000053	
365	Mělník	Horní Počaply	Horní Počaply	525	307/168	100	orná půda			310008140	
366	Mělník	Horní Počaply	Horní Počaply	525	307/192	2337	vodní plocha	koryto vodního toku umělé		310008311	
367	Mělník	Horní Počaply	Horní Počaply	525	307/217	285	ostatní plocha	ostatní komunikace		310008141	
368	Mělník	Horní Počaply	Horní Počaply	525	307/331	2699	orná půda			310008142	
369	Mělník	Horní Počaply	Horní Počaply	525	307/332	888	orná půda			310000055	

370	Mělník	Horní Počaply	Horní Počaply	525	307/334	6963	orná půda			310008139	
371	Mělník	Horní Počaply	Horní Počaply	525	343	5449	orná půda			310000648	
372	Mělník	Horní Počaply	Horní Počaply	525	380/2	6757	vodní plocha	koryto vodního toku umělé		310000075	
373	Mělník	Horní Počaply	Horní Počaply	525	380/3	481	ostatní plocha	ostatní komunikace		310000076	
374	Mělník	Horní Počaply	Horní Počaply	525	380/4	177	vodní plocha	koryto vodního toku umělé		310000077	
375	Mělník	Horní Počaply	Horní Počaply	525	435/1	208853	ostatní plocha	manipulační plocha		310000086	
376	Mělník	Horní Počaply	Horní Počaply	525	524/3	10656	ostatní plocha	manipulační plocha		310000098	
377	Mělník	Horní Počaply	Horní Počaply	525	524/7	48748	lesní pozemek			310000099	
378	Mělník	Horní Počaply	Horní Počaply	525	524/8	5791	lesní pozemek			310000100	
379	Mělník	Horní Počaply	Horní Počaply	525	525/3	63	lesní pozemek			310000101	
380	Mělník	Horní Počaply	Horní Počaply	525	525/4	40788	lesní pozemek			310000102	
381	Mělník	Horní Počaply	Horní Počaply	525	532/2	5347	lesní pozemek			310000103	
382	Mělník	Horní Počaply	Horní Počaply	525	533/6	1230	lesní pozemek			310000104	
383	Mělník	Horní Počaply	Horní Počaply	525	533/12	13389	lesní pozemek			310000549	
384	Mělník	Horní Počaply	Horní Počaply	525	533/13	9109	lesní pozemek			310000550	
385	Mělník	Horní Počaply	Horní Počaply	525	562/3	390337	ostatní plocha	manipulační plocha		310006639	
386	Mělník	Horní Počaply	Horní Počaply	525	562/5	6006	ostatní plocha	manipulační plocha		310000107	
387	Mělník	Horní Počaply	Horní Počaply	525	570/1	176577	ostatní plocha	manipulační plocha		310000109	
388	Mělník	Horní Počaply	Horní Počaply	525	570/2	26742	ostatní plocha	jiná plocha		310000110	
389	Mělník	Horní Počaply	Horní Počaply	525	570/3	91	lesní pozemek			310000111	
390	Mělník	Horní Počaply	Horní Počaply	525	570/4	1696	ostatní plocha	jiná plocha		310000112	
391	Mělník	Horní Počaply	Horní Počaply	525	570/5	3256	ostatní plocha	jiná plocha		310000113	
392	Mělník	Horní Počaply	Horní Počaply	525	570/6	5461	ostatní plocha	jiná plocha		310000114	
393	Mělník	Horní Počaply	Horní Počaply	525	570/7	6917	ostatní plocha	jiná plocha		310000115	
394	Mělník	Horní Počaply	Horní Počaply	525	570/9	1040	ostatní plocha	jiná plocha		310008143	

395	Mělník	Horní Počaply	Horní Počaply	525	584/3	617	lesní pozemek			310000116	
396	Mělník	Horní Počaply	Horní Počaply	525	653/3	1362	lesní pozemek			310007870	
397	Mělník	Horní Počaply	Horní Počaply	525	653/4	236	lesní pozemek			310008134	
398	Mělník	Horní Počaply	Horní Počaply	525	656/3	71	lesní pozemek			310008135	
399	Mělník	Horní Počaply	Horní Počaply	525	663	7370	ostatní plocha	manipulační plocha		310000559	
400	Mělník	Horní Počaply	Horní Počaply	525	681	2604	ostatní plocha	manipulační plocha		310000561	
401	Mělník	Horní Počaply	Horní Počaply	525	682/2	4	ostatní plocha	manipulační plocha		310000577	
402	Mělník	Horní Počaply	Horní Počaply	525	682/4	9803	lesní pozemek			310000118	
403	Mělník	Horní Počaply	Horní Počaply	525	682/5	9428	ostatní plocha	manipulační plocha		310000119	
404	Mělník	Horní Počaply	Horní Počaply	525	704/1	18879	orná půda			310000120	
405	Mělník	Horní Počaply	Horní Počaply	525	1130/2	750	ostatní plocha	ostatní komunikace		310000380	
406	Mělník	Horní Počaply	Horní Počaply	525	1130/3	176	ostatní plocha	ostatní komunikace		310000381	
407	Mělník	Horní Počaply	Horní Počaply	525	1134/1	373	ostatní plocha	ostatní komunikace		310000382	
408	Mělník	Horní Počaply	Horní Počaply	525	1134/2	525	ostatní plocha	ostatní komunikace		310000383	
409	Mělník	Horní Počaply	Horní Počaply	525	1137/4	1066	ostatní plocha	ostatní komunikace		310000384	
410	Mělník	Horní Počaply	Horní Počaply	525	1137/5	230	ostatní plocha	ostatní komunikace		310000385	
411	Mělník	Horní Počaply	Horní Počaply	525	1140/2	461	ostatní plocha	ostatní komunikace		310000386	
412	Mělník	Horní Počaply	Horní Počaply	525	1159/2	29760	ostatní plocha	dráha		310000387	
413	Mělník	Horní Počaply	Horní Počaply	525	1184/5	146	ostatní plocha	ostatní komunikace		310008136	
414	Mělník	Horní Počaply	Horní Počaply	525	1185/7	561	ostatní plocha	manipulační plocha		310000388	
415	Mělník	Horní Počaply	Horní Počaply	525	1185/8	410	ostatní plocha	manipulační plocha		310000389	
416	Mělník	Horní Počaply	Horní Počaply	525	1185/9	1640	ostatní plocha	manipulační plocha		310000558	
417	Mělník	Horní Počaply	Horní Počaply	525	1185/10	425	ostatní plocha	manipulační plocha		310000557	
418	Mělník	Horní Počaply	Horní Počaply	525	1185/14	7	ostatní plocha	manipulační plocha		310008137	
419	Mělník	Horní Počaply	Horní Počaply	525	1199	2478	ostatní plocha	ostatní komunikace		310000390	
420	Mělník	Horní Počaply	Horní Počaply	525	1209	270	lesní pozemek			310000391	

421	Mělník	Horní Počaply	Horní Počaply	525	1213	74	ostatní plocha	jiná plocha		310000392	
422	Mělník	Horní Počaply	Horní Počaply	525	1214	74	ostatní plocha	jiná plocha		310000393	
423	Mělník	Horní Počaply	Horní Počaply	525	1280	568	ostatní plocha	dráha		310000679	
424	Mělník	Horní Počaply	Horní Počaply	35	526/6	320	ostatní plocha	manipulační plocha		310000108	

Poř. č.	Okres	Obec	Katastrální území	Parcela p.č.	Výměra m2	Druh pozemku	IM pozemku	Poznámka
425	Litoměřice	Bechlín	Bechlín	1433/16	2531	orná půda	nemá přiděleno	Parcela nově vydělená geometrickým plánem vyhotoveným GEFOS a.s. pod č. 578-46/2019, který je nedílnou součástí této Přílohy č. 5
426	Litoměřice	Bechlín	Bechlín	1433/59	238	orná půda	nemá přiděleno	Parcela nově vydělená geometrickým plánem vyhotoveným GEFOS a.s. pod č. 578-46/2019, který je nedílnou součástí této Přílohy č. 5

Stavby nezapsané jako součást pozemku

Poř. č.	Okres	Obec	Katastrální území	LV	Typ stavby, část obce, č. budovy	Způsob využití	Na parcele	IM stavby
1	Mělník	uvedeno ve sloupci parcel	uvedeno ve sloupci parcel	704	vodní dílo	odkaliště	St. 422, LV 525 k.ú. Křivenice, obec Horní Počaply; St. 563, LV 754 k.ú. Cítov, obec Cítov; St. 588, LV 704 k.ú. Dolní Beřkovice, obec Dolní Beřkovice; St. 769, LV 525 k.ú. Horní Počaply, obec Horní Počaply; St. 770, LV 525 k.ú. Horní Počaply, obec Horní Počaply	220000103
2	Mělník	Horní Počaply	Křivenice	525	bez čp/če	jiná st.	St. 172/1, LV 607; St. 172/2, LV 632	stavba nemá IM
3	Mělník	Horní Počaply	Horní Počaply	525	bez čp/če	jiná st.	St. 511, LV 495	stavba nemá IM
4	Mělník	Horní Počaply	Horní Počaply	525	bez čp/če	prům.obj	St. 345, LV 525 k.ú. Křivenice; St. 595	210000178

[ZDE BUDE VLOŽEN ORIGINAL GEOMETRICKÉHO PLÁNU]

Příloha 6 - DLOUHODOBÝ FINANČNÍ MAJETEK

Předmětem vkladu není žádný dlouhodobý finanční majetek.

Příloha 7 - ZÁSoby

Účet 112xxx – materiál na skladě

Symbol vyrov./otev.polož.	Částka ve firemní měně	Firem.měna
Účet 112100	114 166 997,19	CZK
Účet 112510	235 301 512,92	CZK
Účet 112520	2 487 280,21	CZK
Účet 112700	2 225 765,15	CZK

Účet 119100 – materiál na cestě

Účetní okruh	Pracovní úsek	Číslo dokladu	Reference	Účet	Účet hlavní knihy	Znak zvl.hlav.knihy	Text	Text hlav.dokl.	Přirazení	Záporné účtování	Znak daně	Účtovací klíč	Partner.společnost	Druh dokl.	Účetní období	Fiskální rok	Měna dokladu	Datum dokl.	Částka v měně dokladu	Částka ve firemní měně	Částka základu daně	Částka daně	Datum valuty	Splatnost netto
9000	03	1200043424	122019	119100	119100		BN G	F.19 12_2019 (100)	20191231			40		KP	12	2019	CZK	31.12.2019	25 300,00	25 300,00	0,00	0,00		
				119100															25 300,00					

Účet 191100 – opravná položka k materiálu

Účetní okruh	Pracovní úsek	Číslo dokladu	Reference	Účet	Účet hlavní knihy	Znak zvl.hlav.knihy	Text	Text hlav.dokl.	Přirazení	Záporné účtování	Znak daně	Účtovací klíč	Partner.společnost	Druh dokl.	Účetní období	Fiskální rok	Měna dokladu	Datum dokl.	Částka v měně dokladu	Částka ve firemní měně	Částka v CZK patřící na EME	Účetní hodnota k EME	Částka základu daně	Částka daně	Datum valuty	Splatnost netto
9000		3900222200	122019	191100	191100		zůstatek OP k zásobám k 31.12.2019	zůst. OP zás. k 31.12.19	12 2019	X		50		VY	12	2019	CZK	31.12.2019	-11 186 195,91	-11 186 195,91	-5 414,33	-5 414,33	0,00	0,00		
				191100																-11 186 195,91	-5 414,33	-5 414,33				

Podklady od p. Carvy:

<i>Materiál</i>	<i>Krátký text materiálu</i>	<i>Množ. OceňZás</i>	<i>Hodnota OZ na skladech</i>	<i>Celkový stav OP</i>
1001683780	KROUŽEK,GUFERO,88X110X13 MM,G,NBR	1,000 KS	71,00 CZK	67,45 CZK
1003163620	KROUŽEK,GUFERO,115X140X13 MM,TYP G, NBR	1,000 KS	119,00 CZK	113,05 CZK
1003163860	KROUŽEK,GUFERO,55X90X13 MM,G,NBR	5,000 KS	179,50 CZK	170,53 CZK
1003164250	KROUŽEK,GUFERO,40X60X10 MM,TYP G,MAT.NBR	4,000 KS	71,20 CZK	67,64 CZK
1003166970	KROUŽEK,GUFERO,35X50X10 MM,TYP G,MAT.NBR	2,000 KS	32,40 CZK	30,78 CZK
1003167100	KROUŽEK,GUFERO,70X100X13MM,TYP G,MAT.NBR	2,000 KS	95,20 CZK	90,44 CZK
1003167220	KROUŽEK,GUFERO,220X250X16 MM,TYP G, NBR	2,000 KS	415,60 CZK	394,82 CZK
1003169610	ŘEMEN,KLÍNOVÝ,PRYŽ+VÝZT.SPZ-9,5X8X1175LA	1,000 KS	51,04 CZK	48,49 CZK
1003169680	ŘEMEN,KLÍNOVÝ,PRYŽ+VÝZT.,SPA-12,5X1175LA	1,000 KS	42,00 CZK	39,90 CZK
1003170470	KROUŽEK,GUFERO,120X160X15 MM,TYP G, NBR	2,000 KS	280,00 CZK	266,00 CZK
1003228700	ŠŇŮRA TĚSNÍCÍ LOCTITE 55, 1,5X15000 MM	1,000 KS	397,50 CZK	377,63 CZK
1003233030	KROUŽEK,GUFERO,230X270X16 MM,WA,VITON	1,000 KS	3 109,12 CZK	2 953,66 CZK
1003257140	OLEJ HYDRAULICKÝ,MOL HYDRO HV 46,(2.4.2)	17,400 KG	740,03 CZK	703,03 CZK
1003303590	KROUŽEK,GUFERO,40X72X10 MM,GP,NBR	3,000 KS	95,70 CZK	90,92 CZK
		*	5 699,29 CZK	5 414,33 CZK

Příloha 8 – OSTATNÍ MAJETEK

IM 8110

P. č.	Investiční majetek	Podčíslo	Aktivace dne	Označení	Poř.hodn.	Kum.odp.	Úč.hodn.	Odpis 1-12/2019 IFRS	Měna	Třída IM	Nákl.středisko	CZ-CPA	Původní SKP	Odpisový klíč	Umístění	Místnost	Struktura	Osobní číslo	Hodnota dotace	Daňová poř.hod. k 31.12.2019	Daňové Kum.odp.k 31.12.2019	Roční daňový odpis 2019	Daňová Zůstatková hodnota	Daňový odpisový klíč	Daňová Doba trvání	Rok změny	Období změny	Daňová skupina	Datum zahájení daňových odpisů
1	810000329	0	22.02.2013	VB-pásový dopravník- 1159/1 Horní Počáply	20 000,00	-20 000,00	0,00	0,00	CZK	8110	9053MET0PR	811000	811000	USTO	0	9003003	VEC	79000027	0	20 000,00	-20 000,00	0,00	0,00	USTO	000		000	Z	01.02.2013
2	810000521	0	18.08.2006	VĚCNÉ BŘEMENO PANSKÝ LES Č.dráhy	15 000,00	-15 000,00	0,00	0,00	CZK	8110	9053ME2001	811000	811000	USTO	0	9003001	VEC	79000015	0	15 000,00	-15 000,00	0,00	0,00	USTO	000		000	Z	01.08.2006
3	810000522	0	18.08.2006	VĚCNÉ BŘEMENO PANSKÝ LES HORNÍ POČAPLY	5 000,00	-5 000,00	0,00	0,00	CZK	8110	9053ME2001	811000	811000	USTO	0	9003001	VEC	79000027	0	5 000,00	-5 000,00	0,00	0,00	USTO	000		000	Z	01.08.2006

IM 8200a

P. č.	Investiční majetek	Podčíslo	Aktivace dne	Označení	Poř.hodn.	Kum.odp.	Úč.hodn.	Odpis 1-12/2019 IFRS	Měna	Třída IM	Nákl.středisko	Klíč nemovitosti	CZ-CPA	Původní SKP	Odpisový klíč	Životnost	Umístění	Místnost	Struktura	Osobní číslo	Hodnota dotace	Daňová poř.hod. k 31.12.2019	Daňové Kum.odp.k 31.12.2019	Roční daňový odpis 2019	Daňová Zůstatková hodnota	Daňový odpisový klíč	Daňová Doba trvání	Rok změny	Období změny	Daňová skupina	Datum zahájení daňových odpisů
1	820001607	0	31.08.2004	JEDNOTKA, KLIMATIZAČNÍ, MIDEA, TYP MPF-12CRN2, MOB	16 000,00	-16 000,00	0,00	0,00	CZK	8200	9053ME1100		990000	990000	IFRS		ELEKTR OVEL	90030001	VEC	79902282	0	16 000,00	-16 000,00	0,00	0,00	USTO	000		000	Z	01.08.2004
2	820001608	0	31.08.2004	JEDNOTKA, KLIMATIZAČNÍ, MIDEA, TYP MPF-12CRN2, MOB	16 000,00	-16 000,00	0,00	0,00	CZK	8200	9053ME1100		990000	990000	IFRS		ELEKTR OVEL	90030001	VEC	79902282	0	16 000,00	-16 000,00	0,00	0,00	USTO	000		000	Z	01.08.2004
3	820001609	0	31.08.2004	JEDNOTKA, KLIMATIZAČNÍ, MIDEA, TYP MPF-12CRN2, MOB	16 000,00	-16 000,00	0,00	0,00	CZK	8200	9053ME1100		990000	990000	IFRS		SO 128	90030007	VEC	79906117	0	16 000,00	-16 000,00	0,00	0,00	USTO	000		000	Z	01.08.2004
4	820001610	0	31.08.2004	JEDNOTKA, KLIMATIZAČNÍ, MIDEA, TYP MPF-12CRN2, MOB	16 000,00	-16 000,00	0,00	0,00	CZK	8200	9053ME T2ST		990000	990000	IFRS		630/01	90030036	VEC	79906185	0	16 000,00	-16 000,00	0,00	0,00	USTO	000		000	Z	01.08.2004
5	820001611	0	31.08.2004	JEDNOTKA, KLIMATIZAČNÍ, MIDEA, TYP MPF-12CRN2, MOB	16 000,00	-16 000,00	0,00	0,00	CZK	8200	9053ME T2ST		990000	990000	IFRS		630/01	90030036	VEC	79906185	0	16 000,00	-16 000,00	0,00	0,00	USTO	000		000	Z	01.08.2004
6	820001612	0	11.10.2004	VAŘIČ, ELEKTRICKÝ, TOPNÁ DESKA CERAN II A, 2000 W,	17 910,00	-17 910,00	0,00	0,00	CZK	8200	9053ME 0100		990000	990000	IFRS		40/011	90030038	VEC	79910683	0	17 910,00	-17 910,00	0,00	0,00	USTO	000		000	Z	01.10.2004

7	82000 1613	0	08.11. 2004	KOLO, JÍZDNÍ, PÁNSKÉ AUTHOR	5 503,9 0	-5 503,9 0	0,00	0,00	CZ K	82 00	9053ME 2001					990 000	9900 00	IFRS			630/01	90030 050	VEC	79002 423	0	5 503,90	-5 503,90	0,00	0,00	UST O	000	000	Z	01.11. 2004
8	82000 1614	0	09.11. 2004	RADIOMAGNETOFON, .	2 681,7 7	-2 681,7 7	0,00	0,00	CZ K	82 00	9053ME 2001					323 011	3230 11	IFRS			630/01	90030 046	VEC	79906 413	0	2 681,77	-2 681,77	0,00	0,00	UST O	000	000	Z	01.11. 2004
9	82000 1615	0	29.11. 2004	RADIOMAGNETOFON, .	3 092,4 4	-3 092,4 4	0,00	0,00	CZ K	82 00	9053ME 1100					323 011	3230 11	IFRS			630/01	90030 032	VEC	79905 994	0	3 092,44	-3 092,44	0,00	0,00	UST O	000	000	Z	01.11. 2004
10	82000 1621	0	27.12. 2004	RADIOSTANICE, PŘENOSNÁ, GP 340/16/SEL, V UHF, 5 W,	12 215,0 0	-12 215,0 0	0,00	0,00	CZ K	82 00	9053ME 1100					990 000	9900 00	IFRS			EMĚ 2	90030 058	VEC	79916 055	0	12 215,00	-12 215,00	0,00	0,00	UST O	000	000	Z	01.12. 2004
11	82000 1622	0	27.12. 2004	RADIOSTANICE, PŘENOSNÁ, GP 340/16/SEL, V UHF, 5 W,	12 215,0 0	-12 215,0 0	0,00	0,00	CZ K	82 00	9053ME 1100					990 000	9900 00	IFRS			EMĚ 2	90030 058	VEC	79916 055	0	12 215,00	-12 215,00	0,00	0,00	UST O	000	000	Z	01.12. 2004
12	82000 1623	0	28.12. 2004	PŘÍSLUŠENSTVÍ, ., TESTER MĚŘÍCÍCH KARET MMS, FG-12	19 985,0 0	-19 985,0 0	0,00	0,00	CZ K	82 00	9053ME 2001					990 000	9900 00	IFRS			630/01	90030 014	VEC	79903 722	0	19 985,00	-19 985,00	0,00	0,00	UST O	000	000	Z	01.12. 2004
13	82000 1626	0	01.02. 2005	RADIOMAGNETOFON, .	746,2 2	- 746,2 2	0,00	0,00	CZ K	82 00	9053ME 0100					323 011	3230 11	IFRS			40/011	90030 040	VEC	79910 683	0	746,22	- 746,22	0,00	0,00	UST O	000	000	Z	01.02. 2005
14	82000 1634	0	04.10. 2005	STOJAN, KANCELÁŘSKÝ	5 546,1 0	-5 546,1 0	0,00	0,00	CZ K	82 00	9053ME 1100					990 000	9900 00	IFRS			630/01	90030 033	VEC	79904 575	0	5 546,10	-5 546,10	0,00	0,00	UST O	000	000	Z	01.10. 2005
15	82000 1635	0	04.10. 2005	SKŘÍŇ, SPECIÁLNÍ, KARTOTÉKA 4ŽÁSUVKOVÁ A4 FC41A4,	5 692,4 0	-5 692,4 0	0,00	0,00	CZ K	82 00	9053ME 1000					990 000	9900 00	IFRS			630/01	90030 033	VEC	79901 567	0	5 692,40	-5 692,40	0,00	0,00	UST O	000	000	Z	01.10. 2005
16	82000 1636	0	14.10. 2005	PŘÍSTROJ MĚŘÍCÍ, JEDNOÚČELOVÝ ANALOGOVÝ, DETEKTOR	19 516,0 0	-19 516,0 0	0,00	0,00	CZ K	82 00	9053ME 0100					990 000	9900 00	IFRS			OBJ.590/ 03	90030 060	VEC	79918 326	0	19 516,00	-19 516,00	0,00	0,00	UST O	000	000	Z	01.10. 2005
17	82000 1638	0	01.11. 2005	RADIOMAGNETOFON, .	2 585,6 6	-2 585,6 6	0,00	0,00	CZ K	82 00	9053ME 1000					323 011	3230 11	IFRS			630/01	90030 032	VEC	79901 567	0	2 585,66	-2 585,66	0,00	0,00	UST O	000	000	Z	01.11. 2005
18	82000 1645	0	23.12. 2005	CHLADNIČKA, ELEKTRICKÁ, DO 200 L	5 286,0 0	-5 286,0 0	0,00	0,00	CZ K	82 00	90E0032 000					990 000	9900 00	IFRS			631	90030 003	VEC	79000 015	0	5 286,00	-5 286,00	0,00	0,00	UST O	000	000	Z	01.12. 2005
19	82000 1646	0	23.12. 2005	CHLADNIČKA, ELEKTRICKÁ, DO 200 L	5 286,0 0	-5 286,0 0	0,00	0,00	CZ K	82 00	90E0032 000					990 000	9900 00	IFRS			631	90030 003	VEC	79000 015	0	5 286,00	-5 286,00	0,00	0,00	UST O	000	000	Z	01.12. 2005
20	82000 1648	0	06.02. 2006	RADIOMAGNETOFON, .	1 379,0 0	-1 379,0 0	0,00	0,00	CZ K	82 00	9053ME 1000					323 011	3230 11	IFRS			630/01	90030 037	VEC	79906 051	0	1 379,00	-1 379,00	0,00	0,00	UST O	000	000	Z	01.02. 2006
21	82000 1649	0	23.02. 2006	PŘÍSTROJ MĚŘÍCÍ, JEDNOÚČ. ANALOG, DETEKTOR PLYNŮ O	19 818,8 0	-19 818,8 0	0,00	0,00	CZ K	82 00	9053ME 1100					990 000	9900 00	IFRS			EMĚ 3	90030 059	VEC	79916 055	0	19 818,80	-19 818,80	0,00	0,00	UST O	000	000	Z	01.02. 2006
22	82000 1658	0	11.09. 2006	FOTOAPARÁT, ., DIGITÁLNÍ:	9 158,0 0	-9 158,0 0	0,00	0,00	CZ K	82 00	9053ME 0200					990 000	9900 00	IFRS			630/01	90030 035	VEC	79921 976	0	9 158,00	-9 158,00	0,00	0,00	UST O	000	000	Z	01.09. 2006
23	82000 1663	0	17.10. 2006	RADIOMAGNETOFON, .	4 260,0 0	-4 260,0 0	0,00	0,00	CZ K	82 00	9053ME 1000					323 011	3230 11	IFRS			630/01	90030 032	VEC	79906 328	0	4 260,00	-4 260,00	0,00	0,00	UST O	000	000	Z	01.10. 2006

24	820001665	0	27.11.2006	KŘESLO, KONFERENCEČNÍ	5 693,3 5	-5 693,3 5	0,00	0,00	CZ K	82 00	90E0032 000		990 000	9900 00	IFRS		0	90030 002	VEC	79000 015	0	5 693,35	-5 693,35	0,00	0,00	UST O	000	000	Z	01.11. 2006
25	820001667	0	13.12.2006	ŽIDLE, KANCELÁŘSKÁ, NA KOLEČKÁCH	5 390,6 9	-5 390,6 9	0,00	0,00	CZ K	82 00	9053ME 2001		990 000	9900 00	IFRS	630/01	90030 011	VEC	79905 087	0	5 390,69	-5 390,69	0,00	0,00	UST O	000	000	Z	01.12. 2006	
26	820001668	0	13.12.2006	ŽIDLE, KANCELÁŘSKÁ, NA KOLEČKÁCH	5 390,6 9	-5 390,6 9	0,00	0,00	CZ K	82 00	9053ME 2001		990 000	9900 00	IFRS	630/01	90030 011	VEC	79908 162	0	5 390,69	-5 390,69	0,00	0,00	UST O	000	000	Z	01.12. 2006	
27	820001672	0	21.12.2006	CHLADNIČKA, ELEKTRICKÁ, DO 300 L	19 620,0 0	-19 620,0 0	0,00	0,00	CZ K	82 00	9053ME 1000		990 000	9900 00	IFRS	648/02	90030 028	VEC	79906 051	0	19 620,00	-19 620,00	0,00	0,00	UST O	000	000	Z	01.12. 2006	
28	820001675	0	29.12.2006	RADIOMAGNETOFON, .	1 998,0 0	-1 998,0 0	0,00	0,00	CZ K	82 00	9053ME 2001		323 011	3230 11	IFRS	630/01	90030 038	VEC	79000 000	0	1 998,00	-1 998,00	0,00	0,00	UST O	000	000	Z	01.12. 2006	
29	820001682	0	12.03.2007	PŘÍSTROJ, JEDNOÚČELOVÝ DIGITÁLNÍ, ZEROTEST, 2 46 N	5 184,6 2	-5 184,6 2	0,00	0,00	CZ K	82 00	9053ME 2001		990 000	9900 00	IFRS	630/01	90030 052	VEC	79906 366	0	5 184,62	-5 184,62	0,00	0,00	UST O	000	000	Z	01.03. 2007	
30	820001685	0	22.08.2007	PŘÍSLUŠENSTVÍ, ., SYSTÉM NAVIGAČNÍ	9 235,2 9	-9 235,2 9	0,00	0,00	CZ K	82 00	9053ME 1000		990 000	9900 00	IFRS	630/01	90030 032	VEC	79906 328	0	9 235,29	-9 235,29	0,00	0,00	UST O	000	000	Z	01.08. 2007	
31	820001687	0	13.09.2007	RADIOPŘÍJÍMAČ, ., STOLNÍ	2 899,1 6	-2 899,1 6	0,00	0,00	CZ K	82 00	9053ME 1100		323 011	3230 11	IFRS	VELÍN	90030 029	VEC	79900 860	0	2 899,16	-2 899,16	0,00	0,00	UST O	000	000	Z	01.09. 2007	
32	820001689	0	05.10.2007	CHLADNIČKA, ELEKTRICKÁ, DO 300 L	6 647,4 7	-6 647,4 7	0,00	0,00	CZ K	82 00	9053ME 1100		990 000	9900 00	IFRS	SO 128	90030 007	VEC	79906 026	0	6 647,47	-6 647,47	0,00	0,00	UST O	000	000	Z	01.10. 2007	
33	820001692	0	12.10.2007	CHLADNIČKA, ELEKTRICKÁ, DO 200 L	6 530,0 0	-6 530,0 0	0,00	0,00	CZ K	82 00	9053ME 1100		990 000	9900 00	IFRS	630/01	90030 007	VEC	79905 994	0	6 530,00	-6 530,00	0,00	0,00	UST O	000	000	Z	01.10. 2007	
34	820001693	0	30.11.2007	FOTOAPARÁT DIGITÁLNÍ	7 326,8 9	-7 326,8 9	0,00	0,00	CZ K	82 00	9053ME 2001		990 000	9900 00	IFRS	630/01	90030 038	VEC	79000 015	0	7 326,89	-7 326,89	0,00	0,00	UST O	000	000	Z	01.11. 2007	
35	820001695	0	06.11.2007	CHLADNIČKA, ELEKTRICKÁ, DO 300 L	6 512,6 1	-6 512,6 1	0,00	0,00	CZ K	82 00	9053ME 1000		990 000	9900 00	IFRS	630/01	90030 032	VEC	79901 567	0	6 512,61	-6 512,61	0,00	0,00	UST O	000	000	Z	01.11. 2007	
36	820001698	0	13.11.2007	MIXER, STOLNÍ ELEKTRICKÝ	8 957,0 0	-8 957,0 0	0,00	0,00	CZ K	82 00		NO 9000/900300/1 0005825	990 000	9900 00	IFRS	648/01	90030 007	VEC	79000 015	0	8 957,00	-8 957,00	0,00	0,00	UST O	000	000	Z	01.11. 2007	
37	820001700	0	16.11.2007	FOTOAPARÁT, ., DIGITÁLNÍ:	10 831,9 3	-10 831,9 3	0,00	0,00	CZ K	82 00	9053ME 1000		990 000	9900 00	IFRS	648/02	90030 028	VEC	79906 051	0	10 831,93	-10 831,93	0,00	0,00	UST O	000	000	Z	01.11. 2007	
38	820001701	0	20.11.2007	PŘÍSLUŠENSTVÍ, ., GPS	8 592,6 7	-8 592,6 7	0,00	0,00	CZ K	82 00	9053ME 0200		990 000	9900 00	IFRS	630/01	90030 034	VEC	79921 976	0	8 592,67	-8 592,67	0,00	0,00	UST O	000	000	Z	01.11. 2007	
39	820001702	0	20.11.2007	PŘÍSLUŠENSTVÍ, ., GPS	8 592,6 7	-8 592,6 7	0,00	0,00	CZ K	82 00	9053ME 0200		990 000	9900 00	IFRS	630/01	90030 034	VEC	79921 976	0	8 592,67	-8 592,67	0,00	0,00	UST O	000	000	Z	01.11. 2007	
40	820001704	0	20.11.2007	PŘÍSLUŠENSTVÍ, ., GPS	8 592,6 7	-8 592,6 7	0,00	0,00	CZ K	82 00	9053ME 0200		990 000	9900 00	IFRS	630/01	90030 035	VEC	79921 976	0	8 592,67	-8 592,67	0,00	0,00	UST O	000	000	Z	01.11. 2007	

4	82000	0	12.12.2007	CHLADNIČKA, ELEKTRICKÁ, DO 200 L	6 714,28	-6 714,28	0,00	0,00	CZ	82	9053ME1100		990000	990000	IFRS		ELEKTR OVEL	90030001	VEC	79902282	0	6 714,28	-6 714,28	0,00	0,00	UST	000	000	Z	01.12.2007
4	82000	0	31.12.2003	STUL H CEZ	5 647,00	-5 647,00	0,00	0,00	CZ	82	9053ME1100		990000	990000	IFRS	630/01		90030058	VEC	79922924	0	5 647,00	-5 647,00	0,00	0,00	UST	000	000	Z	01.12.2003
4	82000	0	01.09.1980	SKRIN KOVOVA JESEP	7 900,00	-7 900,00	0,00	0,00	CZ	82	9053ME1100		990000	990000	IFRS	0		90030001	VEC	79906347	0	7 900,00	-7 900,00	0,00	0,00	UST	000	000	Z	01.09.1980
4	82000	0	01.09.1980	SKRIN KOVOVA	7 900,00	-7 900,00	0,00	0,00	CZ	82	9053ME1100		990000	990000	IFRS	0		90030001	VEC	79001975	0	7 900,00	-7 900,00	0,00	0,00	UST	000	000	Z	01.09.1980
4	82000	0	01.06.1982	KAMNA AKUMULACNI	5 249,00	-5 249,00	0,00	0,00	CZ	82	9053ME2001		990000	990000	IFRS	0		90030001	VEC	79000015	0	5 249,00	-5 249,00	0,00	0,00	UST	000	000	Z	01.06.1982
4	82000	0	01.10.1982	CERPADLO PONOR.KALOVE	9 901,00	-9 901,00	0,00	0,00	CZ	82	9053ME2001		990000	990000	IFRS	0		90030001	VEC	79000015	0	9 901,00	-9 901,00	0,00	0,00	UST	000	000	Z	01.10.1982
4	82000	0	01.10.1982	CERPADLO PONOR.KALOVE	9 901,00	-9 901,00	0,00	0,00	CZ	82	9053ME2001		990000	990000	IFRS	0		90030001	VEC	79000015	0	9 901,00	-9 901,00	0,00	0,00	UST	000	000	Z	01.10.1982
4	82000	0	01.01.1987	PRISTROJ MER. FL246XHTR3	9 560,00	-9 560,00	0,00	0,00	CZ	82	9053ME2001		990000	990000	IFRS	0		90030001	VEC	79906366	0	9 560,00	-9 560,00	0,00	0,00	UST	000	000	Z	01.01.1987
4	82000	0	01.04.1988	RADIOPRIJMAC ALTO	1 544,00	-1 544,00	0,00	0,00	CZ	82	9053ME2001		323011	323011	IFRS	0		90030001	VEC	79906366	0	1 544,00	-1 544,00	0,00	0,00	UST	000	000	Z	01.04.1988
5	82000	0	01.03.1992	VOZ.RUC.NIZKOZD.OCRR 2002	6 252,00	-6 252,00	0,00	0,00	CZ	82	9053ME0100		990000	990000	IFRS	0		90030001	VEC	79918326	0	6 252,00	-6 252,00	0,00	0,00	UST	000	000	Z	01.03.1992
5	82000	0	01.12.2000	REGAL SROUBOVY 2000X1000X4000	9 500,00	-9 500,00	0,00	0,00	CZ	82	9050040000		990000	990000	IFRS	0		90030001	VEC	79000015	0	9 500,00	-9 500,00	0,00	0,00	UST	000	000	Z	01.12.2000
5	82000	0	01.12.2000	REGAL SROUBOVY 2000X1000X4000	9 500,00	-9 500,00	0,00	0,00	CZ	82	9050040000		990000	990000	IFRS	0		90030001	VEC	79000015	0	9 500,00	-9 500,00	0,00	0,00	UST	000	000	Z	01.12.2000
5	82000	0	01.12.2000	PULT MRAZICI	10 125,00	-10 125,00	0,00	0,00	CZ	82		NO 9000/900300/1 0005825	990000	990000	IFRS	648/01		90030001	VEC	79000015	0	10 125,00	-10 125,00	0,00	0,00	UST	000	000	Z	01.12.2000
5	82000	0	01.12.2000	ZKOUSECKA NAPETI	9 180,00	-9 180,00	0,00	0,00	CZ	82	9053ME1100		990000	990000	IFRS	0		90030001	VEC	79906248	0	9 180,00	-9 180,00	0,00	0,00	UST	000	000	Z	01.12.2000
5	82000	0	01.12.2000	ZKOUSECKA NAPETI	9 180,00	-9 180,00	0,00	0,00	CZ	82	9053ME1100		990000	990000	IFRS	0		90030001	VEC	79906347	0	9 180,00	-9 180,00	0,00	0,00	UST	000	000	Z	01.12.2000
5	82000	0	01.12.2000	RADIOMAGNETOFON PHILIPS	6 636,00	-6 636,00	0,00	0,00	CZ	82	9053ME0200		323011	323011	IFRS	630/01		90030001	VEC	79921976	0	6 636,00	-6 636,00	0,00	0,00	UST	000	000	Z	01.12.2000
5	82000	0	01.12.2000	RADIOMAGNETOFON PHILIPS	6 636,00	-6 636,00	0,00	0,00	CZ	82	9053ME0200		323011	323011	IFRS	630/01		90030001	VEC	79921976	0	6 636,00	-6 636,00	0,00	0,00	UST	000	000	Z	01.12.2000

58	820001799	0	01.12.2000	CHLADNICKA EL.GORENIE 157 L	628,00	-628,00	0,00	0,00	CZK	8200	9053ME0100		990000	990000	IFRS		0	90030001	VEC	79918326	0	628,00	-628,00	0,00	0,00	USTO	000	000	Z	01.12.2000
59	820001800	0	28.02.2002	STROJ SKARTOVACÍ	350,00	-350,00	0,00	0,00	CZK	8200	9053ME1000		990000	990000	IFRS	648/02	90030028	VEC	79906051	0	350,00	-350,00	0,00	0,00	USTO	000	000	Z	01.02.2002	
60	820001804	0	31.07.2002	KŘESLO	11650,00	-11650,00	0,00	0,00	CZK	8200	9053ME1000		990000	990000	IFRS	648/02	90030028	VEC	79906051	0	11650,00	-11650,00	0,00	0,00	USTO	000	000	Z	01.07.2002	
61	820001813	0	21.10.2002	SKŘÍŇ UNIVERSÁLNÍ	5433,00	-5433,00	0,00	0,00	CZK	8200	9053ME2001		990000	990000	IFRS	630/01	90030060	VEC	79000015	0	433,00	-5433,00	0,00	0,00	USTO	000	000	Z	01.10.2002	
62	820001814	0	21.10.2002	SKŘÍŇ UNIVERSÁLNÍ	5433,00	-5433,00	0,00	0,00	CZK	8200	9053ME2001		990000	990000	IFRS	630/01	90030060	VEC	79000015	0	433,00	-5433,00	0,00	0,00	USTO	000	000	Z	01.10.2002	
63	820001815	0	21.10.2002	SKŘÍŇ N KOV.MODRÁ KŘIDL.DVEŘE	5432,00	-5432,00	0,00	0,00	CZK	8200	9053ME2001		990000	990000	IFRS	630/01	90030028	VEC	79000015	0	432,00	-5432,00	0,00	0,00	USTO	000	000	Z	01.10.2002	
64	820001829	0	31.12.2002	KRÁJEČ ZELENIN+5 KOTOUČŮ	40778,00	-40778,00	0,00	0,00	CZK	8200		NO 9000/900300/10005825	990000	990000	IFRS	648/01	90030001	VEC	79000015	0	40778,00	-40778,00	0,00	0,00	USTO	000	000	Z	01.12.2002	
65	820001830	0	31.12.2002	MĚŘIČ DIGIT. LASEROVÝ	32466,00	-32466,00	0,00	0,00	CZK	8200	9053ME2001		990000	990000	IFRS	0	90030001	VEC	79000015	0	466,00	-32466,00	0,00	0,00	USTO	000	000	Z	01.12.2002	
66	820001832	0	31.12.2002	DVOUKŘESLO Janičková	8283,00	-8283,00	0,00	0,00	CZK	8200	9053ME1000		990000	990000	IFRS	0	90030001	VEC	79901567	0	283,00	-8283,00	0,00	0,00	USTO	000	000	Z	01.12.2002	
67	820001836	0	31.12.2002	ZVEDÁK LANOVÝ	7383,00	-7383,00	0,00	0,00	CZK	8200	9053ME1100		990000	990000	IFRS	0	90030001	VEC	79916055	0	383,00	-7383,00	0,00	0,00	USTO	000	000	Z	01.12.2002	
68	820001837	0	31.12.2002	ZVEDÁK LAN.TYP 30-00,1.6T, 20 M	7383,00	-7383,00	0,00	0,00	CZK	8200	9053ME1100		990000	990000	IFRS	0	90030001	VEC	79916055	0	383,00	-7383,00	0,00	0,00	USTO	000	000	Z	01.12.2002	
69	820001838	0	31.12.2002	ZVEDÁK LAN.TYP30-00,1.6M, 20M	7383,00	-7383,00	0,00	0,00	CZK	8200	9053ME1100		990000	990000	IFRS	0	90030001	VEC	79916055	0	383,00	-7383,00	0,00	0,00	USTO	000	000	Z	01.12.2002	
70	820001848	0	29.09.2003	DETEKTOR DIAGNOST.	8620,00	-8620,00	0,00	0,00	CZK	8200	9053ME1100		990000	990000	IFRS		ELEKTR0030055	VEC	79902282	0	620,00	-8620,00	0,00	0,00	USTO	000	000	Z	01.09.2003	
71	820001854	0	31.10.2003	radiostanice typ P040 přenosná	8960,00	-8960,00	0,00	0,00	CZK	8200	9053ME1100		990000	990000	IFRS	SO 128	90030007	VEC	79906117	0	960,00	-8960,00	0,00	0,00	USTO	000	000	Z	01.10.2003	
72	820001855	0	31.10.2003	radiostanice typ P 040	8960,00	-8960,00	0,00	0,00	CZK	8200	9053ME1100		990000	990000	IFRS	SO 128	90030007	VEC	79906117	0	960,00	-8960,00	0,00	0,00	USTO	000	000	Z	01.10.2003	
73	820001857	0	30.11.2003	KŘESLO KONFEREČNÍ	9980,00	-9980,00	0,00	0,00	CZK	8200	9053ME1100		990000	990000	IFRS	EMĚ 2	90030027	VEC	79922537	0	980,00	-9980,00	0,00	0,00	USTO	000	000	Z	01.11.2003	
74	820001858	0	30.11.2003	KŘESLO KONFEREČNÍ	9980,00	-9980,00	0,00	0,00	CZK	8200	9053ME1100		990000	990000	IFRS	EMĚ 2	90030027	VEC	79922537	0	980,00	-9980,00	0,00	0,00	USTO	000	000	Z	01.11.2003	

75	820001861	0	31.12.2003	REGAL KOV. ARCHIVNI	8789,00	-8789,00	0,00	0,00	CZK	8200	9053ME2001			990000	990000	IFRS		648/02	90030060	VEC	79000015	0	8789,00	-8789,00	0,00	0,00	USTO	000	000	Z	01.12.2003
76	820001863	0	31.12.2003	ČERPADLO HCP-AL33 KAL.	12600,00	-12600,00	0,00	0,00	CZK	8200	9053ME1100			990000	990000	IFRS		EMĚ 2	90030060	VEC	79916055	0	12600,00	-12600,00	0,00	0,00	USTO	000	000	Z	01.12.2003
77	820001864	0	31.12.2003	ČERPADLO HCP-AL33 KAL.	12600,00	-12600,00	0,00	0,00	CZK	8200	9053ME1100			990000	990000	IFRS		EMĚ 2	90030060	VEC	79916055	0	12600,00	-12600,00	0,00	0,00	USTO	000	000	Z	01.12.2003
78	820001868	0	31.12.2003	RADIOMAGNETOFON	2130,00	-2130,00	0,00	0,00	CZK	8200	9053ME0100			323011	323011	IFRS		OBJ.590/03	90030060	VEC	79918326	0	2130,00	-2130,00	0,00	0,00	USTO	000	000	Z	01.12.2003
79	820001872	0	28.05.2004	RADIOMAGNETOFON	2520,00	-2520,00	0,00	0,00	CZK	8200	9053ME2001			323011	323011	IFRS		630/01	90030041	VEC	79917783	0	2520,00	-2520,00	0,00	0,00	USTO	000	000	Z	01.05.2004
80	820001876	0	29.06.2004	KOLO JÍZDNÍ ROTOPED	7980,00	-7980,00	0,00	0,00	CZK	8200	9053ME1100			990000	990000	IFRS		ELEKTR OVEL	90030028	VEC	79902282	0	7980,00	-7980,00	0,00	0,00	USTO	000	000	Z	01.06.2004
81	820001887	0	01.05.1991	KUCHYN KAMILA 180 CM	5002,00	-5002,00	0,00	0,00	CZK	8200	9050045200			990000	990000	IFRS		633/01	90030001	VEC	90017896	0	5002,00	-5002,00	0,00	0,00	USTO	000	000	Z	01.05.1991
82	820001889	0	01.09.1991	CHLADNICKA 175 LT	6771,00	-6771,00	0,00	0,00	CZK	8200	9053ME2001			990000	990000	IFRS		0	90030001	VEC	79906366	0	6771,00	-6771,00	0,00	0,00	USTO	000	000	Z	01.09.1991
83	820001895	0	01.11.1991	KAMNA AKUM.4KW	8170,00	-8170,00	0,00	0,00	CZK	8200	9053ME2001			990000	990000	IFRS		0	90030001	VEC	79000015	0	8170,00	-8170,00	0,00	0,00	USTO	000	000	Z	01.11.1991
84	820001926	0	01.06.1995	PRISTROJ VIBER	990,00	-990,00	0,00	0,00	CZK	8200	9053ME1100			990000	990000	IFRS		0	90030001	VEC	79906347	0	990,00	-990,00	0,00	0,00	USTO	000	000	Z	01.06.1995
85	820001927	0	01.06.1995	SONDA MERICI	990,00	-990,00	0,00	0,00	CZK	8200	9053ME1100			990000	990000	IFRS		0	90030001	VEC	79906347	0	990,00	-990,00	0,00	0,00	USTO	000	000	Z	01.06.1995
86	820001948	0	01.11.1993	RADIOPRIJMAC	4058,00	-4058,00	0,00	0,00	CZK	8200	9050040000			323011	323011	IFRS		648/02	90030001	VEC	90007187	0	4058,00	-4058,00	0,00	0,00	USTO	000	000	Z	01.11.1993
87	820001960	0	01.12.1993	KUCHYNSKA LINKA 120 L MOKA	6497,00	-6497,00	0,00	0,00	CZK	8200	9053ME1100			990000	990000	IFRS		0	90030001	VEC	79001975	0	6497,00	-6497,00	0,00	0,00	USTO	000	000	Z	01.12.1993
88	820001961	0	01.01.1994	KONTEJNER	5278,00	-5278,00	0,00	0,00	CZK	8200	9053ME2001			990000	990000	IFRS		0	90030001	VEC	79002422	0	5278,00	-5278,00	0,00	0,00	USTO	000	000	Z	01.01.1994
89	820001962	0	01.01.1994	KONTEJNER	5279,00	-5279,00	0,00	0,00	CZK	8200	9053ME2001			990000	990000	IFRS		0	90030001	VEC	79002422	0	5279,00	-5279,00	0,00	0,00	USTO	000	000	Z	01.01.1994
90	820002004	0	01.04.1994	RADIO GRUNDIG PRIMA BOY 75K 209	1004,00	-1004,00	0,00	0,00	CZK	8200	9053ME2001			323011	323011	IFRS		0	90030001	VEC	79002423	0	1004,00	-1004,00	0,00	0,00	USTO	000	000	Z	01.04.1994
91	820002029	0	01.08.1994	KANCEL. ZIDLE 1045 RA 1-47	5942,00	-5942,00	0,00	0,00	CZK	8200	9053ME T0BD			990000	990000	IFRS		648/02	90030051	VEC	79000015	0	5942,00	-5942,00	0,00	0,00	USTO	000	000	Z	01.08.1994

92	820002030	0	01.08.1994	STUL 120/60 + SADA PREP.	6 400,0 0	-6 400,0 0	0,00	0,00	CZ K	82 00	9053ME TOBD		990 000	9900 00	IFRS		648/02	90030 051	VEC	79000 015	0	6 400,00	-6 400,00	0,00	0,00	UST O	000	000	Z	01.08.1994
93	820002031	0	01.08.1994	KONTEJNER 42/87/57	6 150,0 0	-6 150,0 0	0,00	0,00	CZ K	82 00	9053ME TOBD		990 000	9900 00	IFRS		648/02	90030 051	VEC	79000 015	0	6 150,00	-6 150,00	0,00	0,00	UST O	000	000	Z	01.08.1994
94	820002032	0	01.08.1994	KONTEJNER 42/87/57	6 150,0 0	-6 150,0 0	0,00	0,00	CZ K	82 00	9053ME TOBD		990 000	9900 00	IFRS		648/02	90030 051	VEC	79000 015	0	6 150,00	-6 150,00	0,00	0,00	UST O	000	000	Z	01.08.1994
95	820002033	0	01.08.1994	KONTEJNER 42/60/57	5 700,0 0	-5 700,0 0	0,00	0,00	CZ K	82 00	9053ME TOBD		990 000	9900 00	IFRS		648/02	90030 051	VEC	79000 015	0	5 700,00	-5 700,00	0,00	0,00	UST O	000	000	Z	01.08.1994
96	820002034	0	01.08.1994	KONTEJNER 42/60/57	6 675,0 0	-6 675,0 0	0,00	0,00	CZ K	82 00	9053ME TOBD		990 000	9900 00	IFRS		648/02	90030 051	VEC	79000 015	0	6 675,00	-6 675,00	0,00	0,00	UST O	000	000	Z	01.08.1994
97	820002035	0	01.08.1994	STUL 160/80 + SADA PREP.	6 777,0 0	-6 777,0 0	0,00	0,00	CZ K	82 00	9053ME TOBD		990 000	9900 00	IFRS		648/02	90030 051	VEC	79000 015	0	6 777,00	-6 777,00	0,00	0,00	UST O	000	000	Z	01.08.1994
98	820002036	0	01.08.1994	SKRIN 40/180	5 770,0 0	-5 770,0 0	0,00	0,00	CZ K	82 00	9053ME TOBD		990 000	9900 00	IFRS		648/02	90030 051	VEC	79000 015	0	5 770,00	-5 770,00	0,00	0,00	UST O	000	000	Z	01.08.1994
99	820002037	0	01.08.1994	SKRIN 80/180	8 490,0 0	-8 490,0 0	0,00	0,00	CZ K	82 00	9053ME TOBD		990 000	9900 00	IFRS		648/02	90030 051	VEC	79000 015	0	8 490,00	-8 490,00	0,00	0,00	UST O	000	000	Z	01.08.1994
100	820002045	0	01.08.1994	LEDNICE GORENJE 195 L	9 850,0 0	-9 850,0 0	0,00	0,00	CZ K	82 00	9053ME 0200		990 000	9900 00	IFRS		0	90030 001	VEC	79908 681	0	9 850,00	-9 850,00	0,00	0,00	UST O	000	000	Z	01.08.1994
101	820002054	0	01.09.1994	RADIO PHILIPS	2 900,0 0	-2 900,0 0	0,00	0,00	CZ K	82 00	9053ME 0200		323 011	3230 11	IFRS		648/02	90030 028	VEC	79908 681	0	2 900,00	-2 900,00	0,00	0,00	UST O	000	000	Z	01.09.1994
102	820002055	0	01.12.1994	STUL PRIDAVNY MS 22 PRISL.	8 000,0 0	-8 000,0 0	0,00	0,00	CZ K	82 00		NO 9000/900300/1 0005825	990 000	9900 00	IFRS		648/01	90030 001	VEC	79000 015	0	8 000,00	-8 000,00	0,00	0,00	UST O	000	000	Z	01.12.1994
103	820002056	0	01.12.1994	STUL PRAC. S OTVOREM PRISL.	6 600,0 0	-6 600,0 0	0,00	0,00	CZ K	82 00		NO 9000/900300/1 0005825	990 000	9900 00	IFRS		648/01	90030 001	VEC	79000 015	0	6 600,00	-6 600,00	0,00	0,00	UST O	000	000	Z	01.12.1994
104	820002057	0	01.12.1994	STUL PRAC. S OTVOREM PRISL.	6 600,0 0	-6 600,0 0	0,00	0,00	CZ K	82 00		NO 9000/900300/1 0005825	990 000	9900 00	IFRS		648/01	90030 001	VEC	79000 015	0	6 600,00	-6 600,00	0,00	0,00	UST O	000	000	Z	01.12.1994
105	820002058	0	01.12.1994	DREZ MYCI DN 1 N PRISL.	7 000,0 0	-7 000,0 0	0,00	0,00	CZ K	82 00		NO 9000/900300/1 0005825	990 000	9900 00	IFRS		648/01	90030 001	VEC	79000 015	0	7 000,00	-7 000,00	0,00	0,00	UST O	000	000	Z	01.12.1994
106	820002059	0	01.12.1994	NADOBA NA ODPAD PRISL.	6 000,0 0	-6 000,0 0	0,00	0,00	CZ K	82 00		NO 9000/900300/1 0005825	990 000	9900 00	IFRS		648/01	90030 001	VEC	79000 015	0	6 000,00	-6 000,00	0,00	0,00	UST O	000	000	Z	01.12.1994
107	820002060	0	01.12.1994	NADOBA NA ODPAD PRISL.	6 000,0 0	-6 000,0 0	0,00	0,00	CZ K	82 00		NO 9000/900300/1 0005825	990 000	9900 00	IFRS		648/01	90030 001	VEC	79000 015	0	6 000,00	-6 000,00	0,00	0,00	UST O	000	000	Z	01.12.1994
108	820002062	0	01.12.1994	DREZ MYCI DN 2 N PRISL.	8 200,0 0	-8 200,0 0	0,00	0,00	CZ K	82 00		NO 9000/900300/1 0005825	990 000	9900 00	IFRS		648/01	90030 001	VEC	79000 015	0	8 200,00	-8 200,00	0,00	0,00	UST O	000	000	Z	01.12.1994

109	820002063	0	01.12.1994	DREZ MYCI DN 2 N PRISL.	8 200,0 0	-8 200,0 0	0,00	0,00	CZ K	82 00		NO 9000/900300/1 0005825	990 000	9900 00	IFRS		648/01	90030 001	VEC	79000 015	0	200,00	-8 200,00	0,00	0,00	UST O	000	000	Z	01.12. 1994
110	820002066	0	01.12.1994	VOZIK NEKI 6 PRISL.	10 000,0 0	-10 000,0 0	0,00	0,00	CZ K	82 00		NO 9000/900300/1 0005825	990 000	9900 00	IFRS		648/01	90030 001	VEC	79000 015	0	000,00	-10 000,00	0,00	0,00	UST O	000	000	Z	01.12. 1994
111	820002068	0	01.12.1994	DREZ MYCI DN 1 N PRISL.	7 000,0 0	-7 000,0 0	0,00	0,00	CZ K	82 00		NO 9000/900300/1 0005825	990 000	9900 00	IFRS		648/01	90030 001	VEC	79000 015	0	000,00	-7 000,00	0,00	0,00	UST O	000	000	Z	01.12. 1994
112	820002069	0	01.12.1994	POLICE ZAVESNA J 34 N PRISL.	6 000,0 0	-6 000,0 0	0,00	0,00	CZ K	82 00		NO 9000/900300/1 0005825	990 000	9900 00	IFRS		648/01	90030 001	VEC	79000 015	0	000,00	-6 000,00	0,00	0,00	UST O	000	000	Z	01.12. 1994
113	820002070	0	01.12.1994	POLICE ZAVESNA J 34 N PRISL.	6 000,0 0	-6 000,0 0	0,00	0,00	CZ K	82 00		NO 9000/900300/1 0005825	990 000	9900 00	IFRS		648/01	90030 001	VEC	79000 015	0	000,00	-6 000,00	0,00	0,00	UST O	000	000	Z	01.12. 1994
114	820002071	0	01.12.1994	VOZIK GN NKPK 4 PRISL.	10 000,0 0	-10 000,0 0	0,00	0,00	CZ K	82 00		NO 9000/900300/1 0005825	990 000	9900 00	IFRS		648/01	90030 001	VEC	79000 015	0	000,00	-10 000,00	0,00	0,00	UST O	000	000	Z	01.12. 1994
115	820002072	0	01.12.1994	VOZIK GN NKPK 4 PRISL.	10 000,0 0	-10 000,0 0	0,00	0,00	CZ K	82 00		NO 9000/900300/1 0005825	990 000	9900 00	IFRS		648/01	90030 001	VEC	79000 015	0	000,00	-10 000,00	0,00	0,00	UST O	000	000	Z	01.12. 1994
116	820002073	0	01.12.1994	VOZIK NIZKOZDV. OCRR 1302 PRISL.	5 700,0 0	-5 700,0 0	0,00	0,00	CZ K	82 00		NO 9000/900300/1 0005825	990 000	9900 00	IFRS		648/01	90030 001	VEC	79000 015	0	700,00	-5 700,00	0,00	0,00	UST O	000	000	Z	01.12. 1994
117	820002074	0	01.12.1994	VOZIK NIZKOZDV. OCRR 1302 PRISL.	5 700,0 0	-5 700,0 0	0,00	0,00	CZ K	82 00		NO 9000/900300/1 0005825	990 000	9900 00	IFRS		648/01	90030 001	VEC	79000 015	0	700,00	-5 700,00	0,00	0,00	UST O	000	000	Z	01.12. 1994
118	820002075	0	01.12.1994	VOZIK PLOSINOVOY PRISL.	8 000,0 0	-8 000,0 0	0,00	0,00	CZ K	82 00		NO 9000/900300/1 0005825	990 000	9900 00	IFRS		648/01	90030 001	VEC	79000 015	0	000,00	-8 000,00	0,00	0,00	UST O	000	000	Z	01.12. 1994
119	820002076	0	01.12.1994	STUL PRIDAVNY MS 22 PRISL.	8 000,0 0	-8 000,0 0	0,00	0,00	CZ K	82 00		NO 9000/900300/1 0005825	990 000	9900 00	IFRS		648/01	90030 001	VEC	79000 015	0	000,00	-8 000,00	0,00	0,00	UST O	000	000	Z	01.12. 1994
120	820002079	0	01.12.1994	VOZIK NA SVOZ NADOBI PRISL.	5 500,0 0	-5 500,0 0	0,00	0,00	CZ K	82 00		NO 9000/900300/1 0005825	990 000	9900 00	IFRS		648/01	90030 001	VEC	79000 015	0	500,00	-5 500,00	0,00	0,00	UST O	000	000	Z	01.12. 1994
121	820002080	0	01.12.1994	PULT PREKLAD.ROH. PPI10 PRISL.	7 380,0 0	-7 380,0 0	0,00	0,00	CZ K	82 00		NO 9000/900300/1 0005825	990 000	9900 00	IFRS		648/01	90030 001	VEC	79000 015	0	380,00	-7 380,00	0,00	0,00	UST O	000	000	Z	01.12. 1994
122	820002081	0	01.12.1994	PULT PREKL. PP 130 PRISL.	9 350,0 0	-9 350,0 0	0,00	0,00	CZ K	82 00		NO 9000/900300/1 0005825	990 000	9900 00	IFRS		648/01	90030 001	VEC	79000 015	0	350,00	-9 350,00	0,00	0,00	UST O	000	000	Z	01.12. 1994
123	820002082	0	01.12.1994	DREZ MYCI DN 1 N PRISL.	7 000,0 0	-7 000,0 0	0,00	0,00	CZ K	82 00		NO 9000/900300/1 0005825	990 000	9900 00	IFRS		648/01	90030 001	VEC	79000 015	0	000,00	-7 000,00	0,00	0,00	UST O	000	000	Z	01.12. 1994
124	820002083	0	01.02.1995	STUL SATNI PRISL.	5 500,0 0	-5 500,0 0	0,00	0,00	CZ K	82 00		NO 9000/900300/1 0005825	990 000	9900 00	IFRS		648/01	90030 001	VEC	79000 015	0	500,00	-5 500,00	0,00	0,00	UST O	000	000	Z	01.02. 1995
125	820002086	0	01.09.1994	SKRIN KH VYS. REGISTR. ZAS. SV	8 868,0 0	-8 868,0 0	0,00	0,00	CZ K	82 00		NO 9000/900300/1 0005825	990 000	9900 00	IFRS		648/01	90030 001	VEC	79000 015	0	868,00	-8 868,00	0,00	0,00	UST O	000	000	Z	01.09. 1994

1 2 6	82000 2087	0	01.09. 1994	SKRIN KH VYS. REGISTR. ZAS. SV	868,0 0	-8 0	0,00	0,00	CZ K	82 00		NO 9000/900300/1 0005825	990 000	9900 00	IFRS		648/01	90030 001	VEC	79000 015	0	8 868,00	-8 868,00	0,00	0,00	UST O	000	000	Z	01.09. 1994
1 2 7	82000 2095	0	01.10. 1994	RADIOPRIJMAC STOLNI FIALOVA D	800,0 0	-2 0	0,00	0,00	CZ K	82 00	9053ME 2001		323 011	3230 11	IFRS		630/01	90030 001	VEC	79906 366	0	2 800,00	-2 800,00	0,00	0,00	UST O	000	000	Z	01.10. 1994
1 2 8	82000 2103	0	01.11. 1994	GENERATOR FG 2002 C	7 000,0 0	-7 000,0 0	0,00	0,00	CZ K	82 00	9053ME 2001		990 000	9900 00	IFRS		0	90030 001	VEC	79903 722	0	7 000,00	-7 000,00	0,00	0,00	UST O	000	000	Z	01.11. 1994
1 2 9	82000 2106	0	01.01. 1995	RADIOPRIJMAC	3 366,0 0	-3 366,0 0	0,00	0,00	CZ K	82 00	9053ME 2001		323 011	3230 11	IFRS		630/01	90030 007	VEC	79905 087	0	3 366,00	-3 366,00	0,00	0,00	UST O	000	000	Z	01.01. 1995
1 3 0	82000 2111	0	01.06. 1995	SOUPRAVA NARADI PRO PPN DO 1000	9 190,0 0	-9 190,0 0	0,00	0,00	CZ K	82 00	9053ME 1100		990 000	9900 00	IFRS		0	90030 001	VEC	79906 347	0	9 190,00	-9 190,00	0,00	0,00	UST O	000	000	Z	01.06. 1995
1 3 1	82000 2112	0	01.03. 1997	ODPICH MIKROMETRICKY 137-110	16 164,0 0	-16 164,0 0	0,00	0,00	CZ K	82 00	9053ME 2001		990 000	9900 00	IFRS		0	90030 001	VEC	79002 422	0	16 164,00	-16 164,00	0,00	0,00	UST O	000	000	Z	01.03. 1997
1 3 2	82000 2113	0	01.03. 1995	STUL PC VELKY LEVY BRIAN	5 436,0 0	-5 436,0 0	0,00	0,00	CZ K	82 00	9053ME 1100		990 000	9900 00	IFRS		0	90030 001	VEC	79906 061	0	5 436,00	-5 436,00	0,00	0,00	UST O	000	000	Z	01.03. 1995
1 3 3	82000 2114	0	01.03. 1995	STUL PC VELKY LEVY BRIAN	5 437,0 0	-5 437,0 0	0,00	0,00	CZ K	82 00	9053ME 1100		990 000	9900 00	IFRS		0	90030 001	VEC	79906 347	0	5 437,00	-5 437,00	0,00	0,00	UST O	000	000	Z	01.03. 1995
1 3 4	82000 2115	0	01.03. 1995	STROJ PSACI	6 902,0 0	-6 902,0 0	0,00	0,00	CZ K	82 00	9053ME 1100		990 000	9900 00	IFRS		0	90030 001	VEC	79906 051	0	6 902,00	-6 902,00	0,00	0,00	UST O	000	000	Z	01.03. 1995
1 3 5	82000 2118	0	01.03. 1995	ZARIZENI ODPAJECI EL. CAST	8 200,0 0	-8 200,0 0	0,00	0,00	CZ K	82 00	9053ME 2001		990 000	9900 00	IFRS		0	90030 001	VEC	79903 722	0	8 200,00	-8 200,00	0,00	0,00	UST O	000	000	Z	01.03. 1995
1 3 6	82000 2132	0	01.06. 1995	LEDNICE 40-50 L	5 952,0 0	-5 952,0 0	0,00	0,00	CZ K	82 00	9053ME 1100		990 000	9900 00	IFRS		0	90030 001	VEC	79902 282	0	5 952,00	-5 952,00	0,00	0,00	UST O	000	000	Z	01.06. 1995
1 3 7	82000 2135	0	01.07. 1995	RADIOMAGNETOFON LCE 901	1 316,0 0	-1 316,0 0	0,00	0,00	CZ K	82 00	9053ME 2000		323 011	3230 11	IFRS		0	90030 001	VEC	79905 960	0	1 316,00	-1 316,00	0,00	0,00	UST O	000	000	Z	01.07. 1995
1 3 8	82000 2139	0	01.07. 1995	DIAR DIGITALNI CASIO SF 9350	5 128,0 0	-5 128,0 0	0,00	0,00	CZ K	82 00	9053ME 1100		990 000	9900 00	IFRS		0	90030 001	VEC	79906 061	0	5 128,00	-5 128,00	0,00	0,00	UST O	000	000	Z	01.07. 1995
1 3 9	82000 2144	0	01.08. 1995	STROJ PSACI EL. OLYMPIA	6 139,0 0	-6 139,0 0	0,00	0,00	CZ K	82 00	9053ME 0200		990 000	9900 00	IFRS		0	90030 001	VEC	79921 976	0	6 139,00	-6 139,00	0,00	0,00	UST O	000	000	Z	01.08. 1995
1 4 0	82000 2147	0	01.11. 1995	CHLADNICKA WHIRPOOL	6 420,0 0	-6 420,0 0	0,00	0,00	CZ K	82 00	9053ME 2001		990 000	9900 00	IFRS		0	90030 001	VEC	79002 421	0	6 420,00	-6 420,00	0,00	0,00	UST O	000	000	Z	01.11. 1995
1 4 1	82000 2149	0	01.11. 1995	NARADI PRO PPN DO 1000V	9 190,0 0	-9 190,0 0	0,00	0,00	CZ K	82 00	9053ME 1100		990 000	9900 00	IFRS		0	90030 001	VEC	79001 975	0	9 190,00	-9 190,00	0,00	0,00	UST O	000	000	Z	01.11. 1995
1 4 2	82000 2150	0	01.11. 1995	NARADI PRO PPN DO 1000V	9 190,0 0	-9 190,0 0	0,00	0,00	CZ K	82 00	9053ME 1100		990 000	9900 00	IFRS		0	90030 001	VEC	79906 248	0	9 190,00	-9 190,00	0,00	0,00	UST O	000	000	Z	01.11. 1995

1 4 3	82000 2151	0	01.11. 1995	NARADI PRO PPN DO 1000V	9 190,0 0	-9 190,0 0	0,00	0,00	CZ K	82 00	9053ME 1100		990 000	9900 00	IFRS		0	90030 001	VEC	79906 061	0	9 190,00	-9 190,00	0,00	0,00	UST O	000	000	Z	01.11. 1995
1 4 4	82000 2152	0	01.11. 1995	NARADI PRO PPN DO 1000V	9 190,0 0	-9 190,0 0	0,00	0,00	CZ K	82 00	9053ME 1100		990 000	9900 00	IFRS		0	90030 001	VEC	79906 347	0	9 190,00	-9 190,00	0,00	0,00	UST O	000	000	Z	01.11. 1995
1 4 5	82000 2156	0	01.02. 1996	CHLADNICKA ATLANT MINSK 240 L	5 169,0 0	-5 169,0 0	0,00	0,00	CZ K	82 00	9053ME 0100		990 000	9900 00	IFRS		0	90030 001	VEC	79910 683	0	5 169,00	-5 169,00	0,00	0,00	UST O	000	000	Z	01.02. 1996
1 4 6	82000 2160	0	01.03. 1996	RADIOMAGNETOFON	6 906,0 0	-6 906,0 0	0,00	0,00	CZ K	82 00	9053ME 1100		323 011	3230 11	IFRS		0	90030 001	VEC	79906 347	0	6 906,00	-6 906,00	0,00	0,00	UST O	000	000	Z	01.03. 1996
1 4 7	82000 2163	0	01.05. 1996	SPORAK MORA ES 3170	7 442,0 0	-7 442,0 0	0,00	0,00	CZ K	82 00	9053ME 1100		990 000	9900 00	IFRS		0	90030 001	VEC	79001 975	0	7 442,00	-7 442,00	0,00	0,00	UST O	000	000	Z	01.05. 1996
1 4 8	82000 2173	0	01.03. 1997	REGISTR OTOCNY P.VACHOUSKOVA	6 670,0 0	-6 670,0 0	0,00	0,00	CZ K	82 00	9050045 100		990 000	9900 00	IFRS	648/02		90030 001	VEC	90007 187	0	6 670,00	-6 670,00	0,00	0,00	UST O	000	000	Z	01.03. 1997
1 4 9	82000 2174	0	01.01. 1997	PRISTROJ MER.EL. PU 183	6 767,0 0	-6 767,0 0	0,00	0,00	CZ K	82 00	9053ME 2001		990 000	9900 00	IFRS		0	90030 001	VEC	79906 366	0	6 767,00	-6 767,00	0,00	0,00	UST O	000	000	Z	01.01. 1997
1 5 0	82000 2176	0	01.05. 1996	STUL PRO MONITOR. F.050702/5/96	7 840,0 0	-7 840,0 0	0,00	0,00	CZ K	82 00	9053ME 1100		990 000	9900 00	IFRS		0	90030 001	VEC	79900 860	0	7 840,00	-7 840,00	0,00	0,00	UST O	000	000	Z	01.05. 1996
1 5 1	82000 2183	0	01.08. 1997	LAT GEODETICKA - 5 M	7 100,0 0	-7 100,0 0	0,00	0,00	CZ K	82 00	9053ME 2001		990 000	9900 00	IFRS		0	90030 001	VEC	79911 767	0	7 100,00	-7 100,00	0,00	0,00	UST O	000	000	Z	01.08. 1997
1 5 2	82000 2190	0	01.10. 1997	CHLADNICKA WIRPHUL	6 387,0 0	-6 387,0 0	0,00	0,00	CZ K	82 00	9053ME 2001		990 000	9900 00	IFRS		0	90030 001	VEC	79903 722	0	6 387,00	-6 387,00	0,00	0,00	UST O	000	000	Z	01.10. 1997
1 5 3	82000 2192	0	01.02. 1998	KLADKOSTROJ PLANET.12-11/3,2	5 406,0 0	-5 406,0 0	0,00	0,00	CZ K	82 00	9053ME 2001		990 000	9900 00	IFRS		0	90030 001	VEC	79000 015	0	5 406,00	-5 406,00	0,00	0,00	UST O	000	000	Z	01.02. 1998
1 5 4	82000 2193	0	01.01. 1971	PRISTROJ CAC3 /7-1	14 949,0 0	-14 949,0 0	0,00	0,00	CZ K	82 00	9053ME 2001		990 000	9900 00	IFRS		0	90030 001	VEC	79906 366	0	14 949,00	-14 949,00	0,00	0,00	UST O	000	000	Z	01.01. 1971
1 5 5	82000 2195	0	01.03. 1998	KONTEJNER NA CENTRALNI ZAMYKANI	5 790,0 0	-5 790,0 0	0,00	0,00	CZ K	82 00	9053ME 2001		990 000	9900 00	IFRS		0	90030 001	VEC	79905 087	0	5 790,00	-5 790,00	0,00	0,00	UST O	000	000	Z	01.03. 1998
1 5 6	82000 2196	0	01.03. 1998	KONTEJNER NA CENTRALNI ZAMYKANI	5 790,0 0	-5 790,0 0	0,00	0,00	CZ K	82 00	9053ME 2001		990 000	9900 00	IFRS		0	90030 001	VEC	79905 087	0	5 790,00	-5 790,00	0,00	0,00	UST O	000	000	Z	01.03. 1998
1 5 7	82000 2197	0	01.05. 1998	TEPLOMER AMIR 7814 -10	18 500,0 0	-18 500,0 0	0,00	0,00	CZ K	82 00	9053ME 2001		990 000	9900 00	IFRS		0	90030 001	VEC	79906 366	0	18 500,00	-18 500,00	0,00	0,00	UST O	000	000	Z	01.05. 1998
1 5 8	82000 2198	0	01.05. 1998	LINKA KUCHYNSKA	8 114,0 0	-8 114,0 0	0,00	0,00	CZ K	82 00	9053ME 0100		990 000	9900 00	IFRS		0	90030 001	VEC	79918 326	0	8 114,00	-8 114,00	0,00	0,00	UST O	000	000	Z	01.05. 1998
1 5 9	82000 2199	0	01.05. 1998	VAZAC KROUZKOVY KOMBO PB21	12 300,0 0	-12 300,0 0	0,00	0,00	CZ K	82 00	9053ME 2000		990 000	9900 00	IFRS		0	90030 001	VEC	79905 960	0	12 300,00	-12 300,00	0,00	0,00	UST O	000	000	Z	01.05. 1998

1 6 0	82000 2201	0	01.12. 1998	SKRIN VYSOKA ODSIRENI	19 525,0 0	-19 525,0 0	0,00	0,00	CZ K	82 00	9053ME 0100				990 000	9900 00	IFRS		0	90030 001	VEC	79910 683	0	19 525,00	-19 525,00	0,00	0,00	UST O	000	000	Z	01.12. 1998
1 6 1	82000 2202	0	01.12. 1998	SKRIN VYSOKA ODSIRENI	19 525,0 0	-19 525,0 0	0,00	0,00	CZ K	82 00	9053ME 0100				990 000	9900 00	IFRS		0	90030 001	VEC	79910 683	0	19 525,00	-19 525,00	0,00	0,00	UST O	000	000	Z	01.12. 1998
1 6 2	82000 2203	0	01.12. 1998	SKRIN VYSOKA ODSIRENI	19 525,0 0	-19 525,0 0	0,00	0,00	CZ K	82 00	9053ME 0100				990 000	9900 00	IFRS		0	90030 001	VEC	79910 683	0	19 525,00	-19 525,00	0,00	0,00	UST O	000	000	Z	01.12. 1998
1 6 3	82000 2204	0	01.12. 1998	STUL PRACOVNI ODSIRENI	18 705,0 0	-18 705,0 0	0,00	0,00	CZ K	82 00	9053ME 0100				990 000	9900 00	IFRS		0	90030 001	VEC	79910 683	0	18 705,00	-18 705,00	0,00	0,00	UST O	000	000	Z	01.12. 1998
1 6 4	82000 2205	0	01.12. 1998	STUL PRACOVNI ODSIRENI	18 705,0 0	-18 705,0 0	0,00	0,00	CZ K	82 00	9053ME 0100				990 000	9900 00	IFRS		0	90030 001	VEC	79910 683	0	18 705,00	-18 705,00	0,00	0,00	UST O	000	000	Z	01.12. 1998
1 6 5	82000 2206	0	01.12. 1998	STUL PRACOVNI ODSIRENI	18 705,0 0	-18 705,0 0	0,00	0,00	CZ K	82 00	9053ME 0100				990 000	9900 00	IFRS		0	90030 001	VEC	79910 683	0	18 705,00	-18 705,00	0,00	0,00	UST O	000	000	Z	01.12. 1998
1 6 6	82000 2208	0	01.12. 1998	STUL PSACI ODSIRENI	12 020,0 0	-12 020,0 0	0,00	0,00	CZ K	82 00	9053ME 0100				990 000	9900 00	IFRS		0	90030 001	VEC	79910 683	0	12 020,00	-12 020,00	0,00	0,00	UST O	000	000	Z	01.12. 1998
1 6 7	82000 2209	0	01.12. 1998	ZIDLE ODSIRENI	6 032,0 0	-6 032,0 0	0,00	0,00	CZ K	82 00	9053ME 0100				990 000	9900 00	IFRS		0	90030 001	VEC	79910 683	0	6 032,00	-6 032,00	0,00	0,00	UST O	000	000	Z	01.12. 1998
1 6 8	82000 2211	0	01.08. 1999	PRISTROJ ME×UNIK PLYNU LS790 A	7 450,0 0	-7 450,0 0	0,00	0,00	CZ K	82 00	9053ME 2001				990 000	9900 00	IFRS		0	90030 001	VEC	79906 366	0	7 450,00	-7 450,00	0,00	0,00	UST O	000	000	Z	01.08. 1999
1 6 9	82000 2212	0	01.12. 2000	DALEKOHLED REDUK.STAT.RED.LP777	11 545,0 0	-11 545,0 0	0,00	0,00	CZ K	82 00	9053ME 1000			648/02	990 000	9900 00	IFRS			90030 028	VEC	79906 051	0	11 545,00	-11 545,00	0,00	0,00	UST O	000	000	Z	01.12. 2000
1 7 0	82000 2213	0	01.12. 2000	KRESLO VERBANO LEDER	9 080,0 0	-9 080,0 0	0,00	0,00	CZ K	82 00	9053ME 1000			648/02	990 000	9900 00	IFRS			90030 028	VEC	79906 051	0	9 080,00	-9 080,00	0,00	0,00	UST O	000	000	Z	01.12. 2000
1 7 1	82000 2214	0	01.12. 2000	KRESLO VERBANO LEDER	9 080,0 0	-9 080,0 0	0,00	0,00	CZ K	82 00	9053ME 1000			648/02	990 000	9900 00	IFRS			90030 028	VEC	79906 051	0	9 080,00	-9 080,00	0,00	0,00	UST O	000	000	Z	01.12. 2000
1 7 2	82000 2215	0	01.12. 2000	VEZ PHILIPS FN-C 80 LP864/01	9 592,0 0	-9 592,0 0	0,00	0,00	CZ K	82 00	9053ME 1000			648/02	323 011	3230 11	IFRS			90030 028	VEC	79906 051	0	9 592,00	-9 592,00	0,00	0,00	UST O	000	000	Z	01.12. 2000
1 7 3	82000 2220	0	01.01. 1997	RADIOMGF. PHILIPS AW 7550	2 303,0 0	-2 303,0 0	0,00	0,00	CZ K	82 00	9053ME 2001			630/01	323 011	3230 11	IFRS			90030 001	VEC	79906 366	0	2 303,00	-2 303,00	0,00	0,00	UST O	000	000	Z	01.01. 1997
1 7 4	82000 2221	0	01.11. 1997	ZDROJ NAPAJECI 2229 D D90003565	6 426,0 0	-6 426,0 0	0,00	0,00	CZ K	82 00	9053ME 2001			0	990 000	9900 00	IFRS			90030 001	VEC	79906 366	0	6 426,00	-6 426,00	0,00	0,00	UST O	000	000	Z	01.11. 1997
1 7 5	82000 2227	0	01.06. 1997	CHLADNICKA GORENJE HTS 2121	8 832,0 0	-8 832,0 0	0,00	0,00	CZ K	82 00	9053ME 0100			0	990 000	9900 00	IFRS			90030 001	VEC	79910 683	0	8 832,00	-8 832,00	0,00	0,00	UST O	000	000	Z	01.06. 1997
1 7 6	82000 2242	0	01.12. 1997	STUL HS16 MANIPULACNI 160 CM	5 281,0 0	-5 281,0 0	0,00	0,00	CZ K	82 00	9053ME 2001			0	990 000	9900 00	IFRS			90030 001	VEC	79000 015	0	5 281,00	-5 281,00	0,00	0,00	UST O	000	000	Z	01.12. 1997

177	820002243	0	01.12.1997	STUL HS16 MANIPULACNI 200 CM	5498,00	-5498,00	0,00	0,00	CZK	8200	9053ME2001	990000	990000	IFRS	0	90030001	VEC	79000015	0	5498,00	-5498,00	0,00	0,00	USTO	000	000	Z	01.12.1997
178	820002244	0	01.12.1997	STUL HS16 MANIPULACNI 200 CM	5498,00	-5498,00	0,00	0,00	CZK	8200	9053ME2001	990000	990000	IFRS	0	90030001	VEC	79000015	0	5498,00	-5498,00	0,00	0,00	USTO	000	000	Z	01.12.1997
179	820002245	0	01.12.1997	STUL HS16 MANIPULACNI 200 CM	5498,00	-5498,00	0,00	0,00	CZK	8200	9053ME2001	990000	990000	IFRS	0	90030001	VEC	79000015	0	5498,00	-5498,00	0,00	0,00	USTO	000	000	Z	01.12.1997
180	820002246	0	01.12.1997	STUL HS16 MANIPULACNI 200 CM	5498,00	-5498,00	0,00	0,00	CZK	8200	9053ME2001	990000	990000	IFRS	0	90030001	VEC	79000015	0	5498,00	-5498,00	0,00	0,00	USTO	000	000	Z	01.12.1997
181	820002249	0	01.12.1997	SKRINKA H3-0-ZZASUVKOVA	6695,00	-6695,00	0,00	0,00	CZK	8200	9053ME2001	990000	990000	IFRS	0	90030001	VEC	79000015	0	6695,00	-6695,00	0,00	0,00	USTO	000	000	Z	01.12.1997
182	820002255	0	01.12.1997	STUL PS. AH501+KONTEJNERY AH555	13912,00	-13912,00	0,00	0,00	CZK	8200	9053ME1100	990000	990000	IFRS	630/01	90030001	VEC	79922924	0	13912,00	-13912,00	0,00	0,00	USTO	000	000	Z	01.12.1997
183	820002256	0	01.12.1997	CHLADNICKA CALEX C150 SL 150 1	5768,00	-5768,00	0,00	0,00	CZK	8200	9053ME2001	990000	990000	IFRS	0	90030001	VEC	79908162	0	5768,00	-5768,00	0,00	0,00	USTO	000	000	Z	01.12.1997
184	820002257	0	01.12.1997	MULTIMETR HC ESC 97	7264,00	-7264,00	0,00	0,00	CZK	8200	9053ME2001	990000	990000	IFRS	0	90030001	VEC	79905087	0	7264,00	-7264,00	0,00	0,00	USTO	000	000	Z	01.12.1997
185	820002261	0	01.02.1998	KRESLO PONT MODIA SK500/D5	16845,00	-16845,00	0,00	0,00	CZK	8200	9053ME1100	990000	990000	IFRS	0	90030001	VEC	79001975	0	16845,00	-16845,00	0,00	0,00	USTO	000	000	Z	01.02.1998
186	820002262	0	01.02.1998	KRESLO PONT MODIA SK500/D5	16845,00	-16845,00	0,00	0,00	CZK	8200	9053ME1100	990000	990000	IFRS	0	90030001	VEC	79001975	0	16845,00	-16845,00	0,00	0,00	USTO	000	000	Z	01.02.1998
187	820002265	0	01.03.1998	KONTEJNER 555 ORECH	5496,00	-5496,00	0,00	0,00	CZK	8200	9053ME2001	990000	990000	IFRS	0	90030001	VEC	79002423	0	5496,00	-5496,00	0,00	0,00	USTO	000	000	Z	01.03.1998
188	820002266	0	01.03.1998	KONTEJNER 555 ORECH	5496,00	-5496,00	0,00	0,00	CZK	8200	9053ME2001	990000	990000	IFRS	0	90030001	VEC	79002423	0	5496,00	-5496,00	0,00	0,00	USTO	000	000	Z	01.03.1998
189	820002268	0	01.04.1998	REGISTR OTOCNY 4R TMAVEHNEDY	5690,00	-5690,00	0,00	0,00	CZK	8200	90100C1220	990000	990000	IFRS	0	90030001	VEC	79000015	0	5690,00	-5690,00	0,00	0,00	USTO	000	000	Z	01.04.1998
190	820002271	0	01.06.1998	VEZ AIWA	3190,00	-3190,00	0,00	0,00	CZK	8200	9053ME1100	323011	323011	IFRS	630/01	90030001	VEC	79902282	0	3190,00	-3190,00	0,00	0,00	USTO	000	000	Z	01.06.1998
191	820002287	0	01.12.1998	KONTEJNER A555 HRUSKA	5606,00	-5606,00	0,00	0,00	CZK	8200	9053ME0100	990000	990000	IFRS	0	90030001	VEC	79918326	0	5606,00	-5606,00	0,00	0,00	USTO	000	000	Z	01.12.1998
192	820002288	0	01.12.1998	KONTEJNER A555 HRUSKA	5606,00	-5606,00	0,00	0,00	CZK	8200	9053ME0100	990000	990000	IFRS	0	90030001	VEC	79918326	0	5606,00	-5606,00	0,00	0,00	USTO	000	000	Z	01.12.1998
193	820002289	0	01.12.1998	RADIO AIWA CS 120	1917,00	-1917,00	0,00	0,00	CZK	8200	9053ME0100	323011	323011	IFRS	0	90030001	VEC	79918326	0	1917,00	-1917,00	0,00	0,00	USTO	000	000	Z	01.12.1998

194	820002291	0	01.12.1998	LEDNICE	6477,00	-6477,00	0,00	0,00	CZK	8200	9053ME2001	990000	990000	IFRS	0	90030001	VEC	79000015	0	6477,00	-6477,00	0,00	0,00	USTO	000	000	Z	01.12.1998
195	820002294	0	01.12.1998	RADIOPRIJMAC	1250,00	-1250,00	0,00	0,00	CZK	8200	9053ME0100	323011	323011	IFRS	0	90030001	VEC	79910683	0	1250,00	-1250,00	0,00	0,00	USTO	000	000	Z	01.12.1998
196	820002295	0	01.12.1998	RADIOPRIJMAC	1250,00	-1250,00	0,00	0,00	CZK	8200	9053ME0100	323011	323011	IFRS	0	90030001	VEC	79918326	0	1250,00	-1250,00	0,00	0,00	USTO	000	000	Z	01.12.1998
197	820002296	0	01.12.1998	RADIOPRIJMAC	1250,00	-1250,00	0,00	0,00	CZK	8200	9053ME0100	323011	323011	IFRS	0	90030001	VEC	79910683	0	1250,00	-1250,00	0,00	0,00	USTO	000	000	Z	01.12.1998
198	820002297	0	01.12.1998	RADIOPRIJMAC	1250,00	-1250,00	0,00	0,00	CZK	8200	9053ME0100	323011	323011	IFRS	0	90030001	VEC	79910683	0	1250,00	-1250,00	0,00	0,00	USTO	000	000	Z	01.12.1998
199	820002298	0	01.12.1998	RADIOPRIJMAC	1250,00	-1250,00	0,00	0,00	CZK	8200	9053ME0100	323011	323011	IFRS	0	90030001	VEC	79910683	0	1250,00	-1250,00	0,00	0,00	USTO	000	000	Z	01.12.1998
200	820002301	0	01.04.1999	SKARTOVACKA PYTLE TAROS T25.10	6971,00	-6971,00	0,00	0,00	CZK	8200	9053ME1000	990000	990000	IFRS	0	90030001	VEC	79901567	0	6971,00	-6971,00	0,00	0,00	USTO	000	000	Z	01.04.1999
201	820002304	0	01.12.1999	MRAZNICKA AFG 065	6127,00	-6127,00	0,00	0,00	CZK	8200	9053ME1100	990000	990000	IFRS	SO 128	90030001	VEC	79906026	0	6127,00	-6127,00	0,00	0,00	USTO	000	000	Z	01.12.1999
202	820002311	0	01.12.1999	MRAZAK 70 L VYBAVENI CHUV	6081,00	-6081,00	0,00	0,00	CZK	8200	9053ME0100	990000	990000	IFRS	0	90030001	VEC	79918326	0	6081,00	-6081,00	0,00	0,00	USTO	000	000	Z	01.12.1999
203	820002314	0	01.12.2000	MYCKA NA NADOBI SKT 5002	10204,00	-10204,00	0,00	0,00	CZK	8200	9053ME1000	990000	990000	IFRS	648/02	90030028	VEC	79906051	0	10204,00	-10204,00	0,00	0,00	USTO	000	000	Z	01.12.2000
204	820002315	0	01.12.2000	KRESLO KONF. QUANTO	7200,00	-7200,00	0,00	0,00	CZK	8200	9053ME1000	990000	990000	IFRS	648/02	90030028	VEC	79906051	0	7200,00	-7200,00	0,00	0,00	USTO	000	000	Z	01.12.2000
205	820002324	0	01.12.2000	STUL PRACOVNI 180 CM SEK.I.	7685,00	-7685,00	0,00	0,00	CZK	8200	9053ME1000	990000	990000	IFRS	648/02	90030028	VEC	79906051	0	7685,00	-7685,00	0,00	0,00	USTO	000	000	Z	01.12.2000
206	820002325	0	01.12.2000	STUL PRACOVNI 180 CM SEK.I.	7920,00	-7920,00	0,00	0,00	CZK	8200	9053ME1000	990000	990000	IFRS	648/02	90030028	VEC	79906051	0	7920,00	-7920,00	0,00	0,00	USTO	000	000	Z	01.12.2000
207	820002326	0	01.12.2000	STUL PRAC. +CLONA NOHOU SEK.I.	9220,00	-9220,00	0,00	0,00	CZK	8200	9053ME1000	990000	990000	IFRS	648/02	90030028	VEC	79906051	0	9220,00	-9220,00	0,00	0,00	USTO	000	000	Z	01.12.2000
208	820002327	0	01.12.2000	SKRIN 180 CM SATNI SEK.I.	6570,00	-6570,00	0,00	0,00	CZK	8200	9053ME1000	990000	990000	IFRS	648/02	90030028	VEC	79906051	0	6570,00	-6570,00	0,00	0,00	USTO	000	000	Z	01.12.2000
209	820002328	0	01.12.2000	SKRIN 180 CM 2/3 DVERE.3/5NIKA	5930,00	-5930,00	0,00	0,00	CZK	8200	9053ME1000	990000	990000	IFRS	648/02	90030028	VEC	79906051	0	5930,00	-5930,00	0,00	0,00	USTO	000	000	Z	01.12.2000
210	820002329	0	01.12.2000	SKRIN 180 CM 2/3 DVERE.3/5NIKA	5930,00	-5930,00	0,00	0,00	CZK	8200	9053ME1000	990000	990000	IFRS	648/02	90030028	VEC	79906051	0	5930,00	-5930,00	0,00	0,00	USTO	000	000	Z	01.12.2000

2 1 1	82000 2330	0	01.12. 2000	SKRIN 180 CM - DVERE SEK.I.	7 190,0 0	-7 190,0 0	0,00	0,00	CZ K	82 00	9053ME 1000		990 000	9900 00	IFRS		648/02	90030 028	VEC	79906 051	0	7 190,00	-7 190,00	0,00	0,00	UST O	000	000	Z	01.12. 2000
2 1 2	82000 2331	0	01.12. 2000	SKRIN 180 CM - DVERE SEK.I.	7 190,0 0	-7 190,0 0	0,00	0,00	CZ K	82 00	9053ME 1000		990 000	9900 00	IFRS		648/02	90030 028	VEC	79906 051	0	7 190,00	-7 190,00	0,00	0,00	UST O	000	000	Z	01.12. 2000
2 1 3	82000 2333	0	01.12. 2000	STUL PRAC. 180 CM +CLONA NOHOU	9 220,0 0	-9 220,0 0	0,00	0,00	CZ K	82 00	9050040 000		990 000	9900 00	IFRS		0	90030 032	VEC	79000 015	0	9 220,00	-9 220,00	0,00	0,00	UST O	000	000	Z	01.12. 2000
2 1 4	82000 2334	0	01.12. 2000	SKRIN 180CM SATNI SEKRETARIATII	6 570,0 0	-6 570,0 0	0,00	0,00	CZ K	82 00	9050040 000		990 000	9900 00	IFRS		0	90030 032	VEC	79000 015	0	6 570,00	-6 570,00	0,00	0,00	UST O	000	000	Z	01.12. 2000
2 1 5	82000 2335	0	01.12. 2000	SKRIN 180 CM 2/3DVERE, 3/5NIKA	5 930,0 0	-5 930,0 0	0,00	0,00	CZ K	82 00	9050040 000		990 000	9900 00	IFRS		0	90030 032	VEC	79000 015	0	5 930,00	-5 930,00	0,00	0,00	UST O	000	000	Z	01.12. 2000
2 1 6	82000 2336	0	01.12. 2000	SKRIN 180 CM 2/3 DVERE,3/5NIKA	5 930,0 0	-5 930,0 0	0,00	0,00	CZ K	82 00	9050040 000		990 000	9900 00	IFRS		0	90030 032	VEC	79000 015	0	5 930,00	-5 930,00	0,00	0,00	UST O	000	000	Z	01.12. 2000
2 1 7	82000 2337	0	01.12. 2000	SKRIN 180 CM DVERE SEK.II.	7 190,0 0	-7 190,0 0	0,00	0,00	CZ K	82 00	9050040 000		990 000	9900 00	IFRS		0	90030 032	VEC	79000 015	0	7 190,00	-7 190,00	0,00	0,00	UST O	000	000	Z	01.12. 2000
2 1 8	82000 2338	0	01.12. 2000	SKRIN 180 CM DVERE SEK.II.	7 190,0 0	-7 190,0 0	0,00	0,00	CZ K	82 00	9050040 000		990 000	9900 00	IFRS		0	90030 032	VEC	79000 015	0	7 190,00	-7 190,00	0,00	0,00	UST O	000	000	Z	01.12. 2000
2 1 9	82000 2339	0	01.12. 2000	STUL PRAC.200CM S RADIUSEM RED.	10 330,0 0	-10 330,0 0	0,00	0,00	CZ K	82 00	9053ME 1000		990 000	9900 00	IFRS		648/02	90030 028	VEC	79906 051	0	10 330,00	-10 330,00	0,00	0,00	UST O	000	000	Z	01.12. 2000
2 2 0	82000 2340	0	01.12. 2000	KONTEJNER 1,3,3,3,+ ZAMEK RED.	5 700,0 0	-5 700,0 0	0,00	0,00	CZ K	82 00	9053ME 1000		990 000	9900 00	IFRS		648/02	90030 028	VEC	79906 051	0	5 700,00	-5 700,00	0,00	0,00	UST O	000	000	Z	01.12. 2000
2 2 1	82000 2341	0	01.12. 2000	JEDNACI DIL 200CM S RADIUSEM R.	6 450,0 0	-6 450,0 0	0,00	0,00	CZ K	82 00	9053ME 1000		990 000	9900 00	IFRS		648/02	90030 028	VEC	79906 051	0	6 450,00	-6 450,00	0,00	0,00	UST O	000	000	Z	01.12. 2000
2 2 2	82000 2342	0	01.12. 2000	PRISTAVBA K PRAC.STOLU DESKA R.	5 490,0 0	-5 490,0 0	0,00	0,00	CZ K	82 00	9053ME 1000		990 000	9900 00	IFRS		648/02	90030 028	VEC	79906 051	0	5 490,00	-5 490,00	0,00	0,00	UST O	000	000	Z	01.12. 2000
2 2 3	82000 2343	0	01.12. 2000	SKRIN 180 CM S DVERMI REDITELNA	7 190,0 0	-7 190,0 0	0,00	0,00	CZ K	82 00	9053ME 1000		990 000	9900 00	IFRS		648/02	90030 028	VEC	79906 051	0	7 190,00	-7 190,00	0,00	0,00	UST O	000	000	Z	01.12. 2000
2 2 4	82000 2344	0	01.12. 2000	SKRIN 180 CM S DVERMI REDITELNA	7 190,0 0	-7 190,0 0	0,00	0,00	CZ K	82 00	9053ME 1000		990 000	9900 00	IFRS		648/02	90030 028	VEC	79906 051	0	7 190,00	-7 190,00	0,00	0,00	UST O	000	000	Z	01.12. 2000
2 2 5	82000 2345	0	01.12. 2000	SKRIN 180 CM 2/5DVERE, 2/5NIKA	5 930,0 0	-5 930,0 0	0,00	0,00	CZ K	82 00	9053ME 1000		990 000	9900 00	IFRS		648/02	90030 028	VEC	79906 051	0	5 930,00	-5 930,00	0,00	0,00	UST O	000	000	Z	01.12. 2000
2 2 6	82000 2346	0	01.12. 2000	SKRIN 180 CM 2/5DVERE, 2/5NIKA	5 930,0 0	-5 930,0 0	0,00	0,00	CZ K	82 00	9053ME 1000		990 000	9900 00	IFRS		648/02	90030 028	VEC	79906 051	0	5 930,00	-5 930,00	0,00	0,00	UST O	000	000	Z	01.12. 2000
2 2 7	82000 2347	0	01.12. 2000	SKRIN SATNI REDITELNA	6 570,0 0	-6 570,0 0	0,00	0,00	CZ K	82 00	9053ME 1000		990 000	9900 00	IFRS		648/02	90030 028	VEC	79906 051	0	6 570,00	-6 570,00	0,00	0,00	UST O	000	000	Z	01.12. 2000

2 4 5	82004 0581	0	09.06. 2008	TROJKŘESLO KONFERENČNÍ	13 192,0 0	-13 192,0 0	0,00	0,00	CZ K	82 00	9053ME 1000		990 000	9900 00	IFRS		630/01	90030 032	VEC	79901 567	0	13 192,00	-13 192,00	0,00	0,00	UST O	000	000	Z	01.06. 2008
2 4 6	82004 1218	0	24.10. 2008	MIXER, STOLNÍ ELEKTRICKÝ	13 680,0 0	-13 680,0 0	0,00	0,00	CZ K	82 00		NO 9000/900300/1 0005825	990 000	9900 00	UST O		648/01	90030 030	VEC	79000 015	0	13 680,00	-13 680,00	0,00	0,00	UST O	000	000	Z	01.10. 2008
2 4 7	82004 1588	0	20.11. 2008	HI-FI VĚŽ, .. JVC UX-P5R, MIKROSYSTÉM	5 001,0 0	-5 001,0 0	0,00	0,00	CZ K	82 00	9053ME 1100		323 011	3230 11	UST O		SO 128	90030 007	VEC	79906 117	0	5 001,00	-5 001,00	0,00	0,00	UST O	000	000	Z	01.11. 2008
2 4 8	82004 1605	0	30.12. 2008	DRŽÁK PROJEKTORU SPECIÁLNÍ NAD 5 TIS.KČ	5 200,0 0	-5 200,0 0	0,00	0,00	CZ K	82 00	9080092 000		990 000	9900 00	UST O		631	90030 001	VEC	79000 015	0	5 200,00	-5 200,00	0,00	0,00	UST O	000	000	Z	01.12. 2008
2 4 9	82004 1606	0	30.12. 2008	PLÁTNO PROJEKČNÍ - NAD 5 TIS.KČ	6 757,0 0	-6 757,0 0	0,00	0,00	CZ K	82 00	9080092 000		990 000	9900 00	UST O		631	90030 001	VEC	79000 015	0	6 757,00	-6 757,00	0,00	0,00	UST O	000	000	Z	01.12. 2008
2 5 0	82004 1607	0	30.12. 2008	ROLETA HLINÍKOVÁ	7 875,0 0	-7 875,0 0	0,00	0,00	CZ K	82 00	9080092 000		990 000	9900 00	UST O		631	90030 001	VEC	79000 015	0	7 875,00	-7 875,00	0,00	0,00	UST O	000	000	Z	01.12. 2008
2 5 1	82004 1608	0	30.12. 2008	ROLETA HLINÍKOVÁ	7 875,0 0	-7 875,0 0	0,00	0,00	CZ K	82 00	9080092 000		990 000	9900 00	UST O		631	90030 001	VEC	79000 015	0	7 875,00	-7 875,00	0,00	0,00	UST O	000	000	Z	01.12. 2008
2 5 2	82004 1609	0	30.12. 2008	ROLETA HLINÍKOVÁ	7 875,0 0	-7 875,0 0	0,00	0,00	CZ K	82 00	9080092 000		990 000	9900 00	UST O		631	90030 001	VEC	79000 015	0	7 875,00	-7 875,00	0,00	0,00	UST O	000	000	Z	01.12. 2008
2 5 3	82004 1610	0	30.12. 2008	ROLETA HLINÍKOVÁ	7 875,0 0	-7 875,0 0	0,00	0,00	CZ K	82 00	9080092 000		990 000	9900 00	UST O		631	90030 001	VEC	79000 015	0	7 875,00	-7 875,00	0,00	0,00	UST O	000	000	Z	01.12. 2008
2 5 4	82004 1617	0	04.12. 2008	STŮL, .. JEDNACÍ	16 316,5 0	-16 316,5 0	0,00	0,00	CZ K	82 00	9053ME 2000		990 000	9900 00	UST O		648/02	90030 034	VEC	79000 015	0	16 316,50	-16 316,50	0,00	0,00	UST O	000	000	Z	01.12. 2008
2 5 5	82004 1618	0	04.12. 2008	STŮL, .. JEDNACÍ	16 316,5 0	-16 316,5 0	0,00	0,00	CZ K	82 00	9053ME 2000		990 000	9900 00	UST O		648/02	90030 034	VEC	79000 015	0	16 316,50	-16 316,50	0,00	0,00	UST O	000	000	Z	01.12. 2008
2 5 6	82004 1619	0	04.12. 2008	STŮL, .. JEDNACÍ	16 316,5 0	-16 316,5 0	0,00	0,00	CZ K	82 00	9053ME 2000		990 000	9900 00	UST O		648/02	90030 034	VEC	79000 015	0	16 316,50	-16 316,50	0,00	0,00	UST O	000	000	Z	01.12. 2008
2 5 7	82004 1620	0	04.12. 2008	STŮL, .. JEDNACÍ	16 316,5 0	-16 316,5 0	0,00	0,00	CZ K	82 00	9053ME 2000		990 000	9900 00	UST O		648/02	90030 034	VEC	79000 015	0	16 316,50	-16 316,50	0,00	0,00	UST O	000	000	Z	01.12. 2008
2 5 8	82004 1746	0	30.12. 2008	STŮL, .. STŮL UNIVERZÁLNÍ	16 300,0 0	-16 300,0 0	0,00	0,00	CZ K	82 00	9080092 000		990 000	9900 00	UST O		631	90030 001	VEC	79000 015	0	16 300,00	-16 300,00	0,00	0,00	UST O	000	000	Z	01.12. 2008
2 5 9	82004 1747	0	30.12. 2008	VĚŠÁK, NA ŠATY, ZÁVĚSNÝ	5 800,0 0	-5 800,0 0	0,00	0,00	CZ K	82 00	9080092 000		990 000	9900 00	UST O		631	90030 060	VEC	79000 015	0	5 800,00	-5 800,00	0,00	0,00	UST O	000	000	Z	01.12. 2008
2 6 0	82004 1751	0	30.12. 2008	STŮL, .. KANCELÁŘSKÝ	16 800,0 0	-16 800,0 0	0,00	0,00	CZ K	82 00	9080092 000		990 000	9900 00	UST O		631	90030 001	VEC	79000 015	0	16 800,00	-16 800,00	0,00	0,00	UST O	000	000	Z	01.12. 2008
2 6 1	82004 1752	0	30.12. 2008	STŮL, .. KANCELÁŘSKÝ	16 800,0 0	-16 800,0 0	0,00	0,00	CZ K	82 00	9080092 000		990 000	9900 00	UST O		631	90030 001	VEC	79000 015	0	16 800,00	-16 800,00	0,00	0,00	UST O	000	000	Z	01.12. 2008

2 6 2	82004 1753	0	30.12. 2008	STŮL, .., KANCELÁŘSKÝ	16 800,0 0	-16 800,0 0	0,00	0,00	CZ K	82 00	9080092 000						990 000	9900 00	UST O		631		90030 001	VEC	79000 015	0	16 800,00	-16 800,00	0,00	0,00	UST O	000	000	Z	01.12. 2008
2 6 3	82004 1754	0	30.12. 2008	STŮL, .., KANCELÁŘSKÝ	16 800,0 0	-16 800,0 0	0,00	0,00	CZ K	82 00	9080092 000						990 000	9900 00	UST O		631		90030 001	VEC	79000 015	0	16 800,00	-16 800,00	0,00	0,00	UST O	000	000	Z	01.12. 2008
2 6 4	82004 1755	0	30.12. 2008	STŮL, .., KANCELÁŘSKÝ	16 800,0 0	-16 800,0 0	0,00	0,00	CZ K	82 00	9080092 000						990 000	9900 00	UST O		631		90030 001	VEC	79000 015	0	16 800,00	-16 800,00	0,00	0,00	UST O	000	000	Z	01.12. 2008
2 6 5	82004 1756	0	30.12. 2008	STŮL, .., KANCELÁŘSKÝ	16 800,0 0	-16 800,0 0	0,00	0,00	CZ K	82 00	9080092 000						990 000	9900 00	UST O		631		90030 001	VEC	79000 015	0	16 800,00	-16 800,00	0,00	0,00	UST O	000	000	Z	01.12. 2008
2 6 6	82004 1921	0	16.03. 2009	CHLADNIČKA, ELEKTRICKÁ, DO 300 L	6 721,8 5	-6 721,8 5	0,00	0,00	CZ K	82 00	9053ME 1100						990 000	9900 00	UST O		31/72		90030 028	VEC	79902 282	0	6 721,85	-6 721,85	0,00	0,00	UST O	000	000	Z	01.03. 2009
2 6 7	82004 2311	0	03.08. 2009	KOLO, JÍZDNÍ, PÁNSKÉ	19 950,0 0	-19 950,0 0	0,00	0,00	CZ K	82 00	9053ME 1000						990 000	9900 00	UST O		EMĚ 2		90030 027	VEC	79922 924	0	19 950,00	-19 950,00	0,00	0,00	UST O	000	000	Z	01.08. 2009
2 6 8	82004 3183	0	15.12. 2009	KŘESLO KANCELÁŘSKÉ NA KOLEČKÁCH	19 950,0 0	-19 950,0 0	0,00	0,00	CZ K	82 00	9053ME 1100						990 000	9900 00	UST O		ELEKTR OVEL		90030 001	VEC	79912 297	0	19 950,00	-19 950,00	0,00	0,00	UST O	000	000	Z	01.12. 2009
2 6 9	82004 3215	0	09.12. 2009	KOLEČKO MĚŘÍCÍ ELEKTRONICKÉ TYP ME100	5 000,0 0	-5 000,0 0	0,00	0,00	CZ K	82 00	9053ME POZS						990 000	9900 00	UST O		630/01		90030 043	VEC	79000 015	0	5 000,00	-5 000,00	0,00	0,00	UST O	000	000	Z	01.12. 2009
2 7 0	82004 3318	0	14.12. 2009	TROUBA, ELEKTRICKÁ, MIKROVLNĀ	6 192,4 4	-6 192,4 4	0,00	0,00	CZ K	82 00	9053ME 0200						990 000	9900 00	UST O		630/01		90030 035	VEC	79922 762	0	6 192,44	-6 192,44	0,00	0,00	UST O	000	000	Z	01.12. 2009
2 7 1	82004 3342	0	18.12. 2009	KŘESLO KANCELÁŘSKÉ NA KOLEČKÁCH	9 462,0 0	-9 462,0 0	0,00	0,00	CZ K	82 00	9053ME 0100						990 000	9900 00	UST O		OBJ.590/ 03		90030 073	VEC	79918 326	0	9 462,00	-9 462,00	0,00	0,00	UST O	000	000	Z	01.12. 2009
2 7 2	82004 3344	0	11.12. 2009	ALKOHOLTESTER DIGITÁLNÍ	5 033,0 0	-5 033,0 0	0,00	0,00	CZ K	82 00	9050045 100						330 000	3300 00	UST O		648/02		90030 061	VEC	90007 187	0	5 033,00	-5 033,00	0,00	0,00	UST O	000	000	Z	01.12. 2009
2 7 3	82004 3353	0	22.12. 2009	FOTOAPARÁT, DIGITÁLNÍ	10 463,1 6	-10 463,1 6	0,00	0,00	CZ K	82 00	9053ME 2000						990 000	9900 00	UST O		630/01		90030 008	VEC	79906 183	0	10 463,16	-10 463,16	0,00	0,00	UST O	000	000	Z	01.12. 2009
2 7 4	82004 3381	0	23.12. 2009	MYČKA NÁDOBÍ, ELEKTRICKÁ	10 000,0 0	-10 000,0 0	0,00	0,00	CZ K	82 00	9053ME 0000						990 000	9900 00	UST O		648/02		90030 032	VEC	79906 051	0	10 000,00	-10 000,00	0,00	0,00	UST O	000	000	Z	01.12. 2009
2 7 5	82004 3645	0	21.04. 2010	KÁVOVAR, ELEKTRICKÝ, DHM	8 390,0 0	-8 390,0 0	0,00	0,00	CZ K	82 00	9053ME 0000						990 000	9900 00	UST O		648/02		90030 028	VEC	79906 051	0	8 390,00	-8 390,00	0,00	0,00	UST O	000	000	Z	01.04. 2010
2 7 6	82004 3646	0	14.06. 2010	MĚŘIČ IZOL.STAVU DIGITÁLNÍ, KEW 3125, 1%	19 870,0 0	-19 870,0 0	0,00	0,00	CZ K	82 00	9053ME 1100						990 000	9900 00	UST O		630/01		90030 070	VEC	79902 282	0	19 870,00	-19 870,00	0,00	0,00	UST O	000	000	Z	01.06. 2010
2 7 7	82004 3883	0	03.08. 2010	STŮL UNIVERZÁLNÍ	6 920,0 0	-6 920,0 0	0,00	0,00	CZ K	82 00	9053ME 0100						990 000	9900 00	UST O		40/011		90030 001	VEC	79910 683	0	6 920,00	-6 920,00	0,00	0,00	UST O	000	000	Z	01.08. 2010
2 7 8	82004 3884	0	03.08. 2010	SKŘÍŇ, .., POLICOVÁ	5 575,0 0	-5 575,0 0	0,00	0,00	CZ K	82 00	9053ME 0100						990 000	9900 00	UST O		40/011		90030 001	VEC	79910 683	0	5 575,00	-5 575,00	0,00	0,00	UST O	000	000	Z	01.08. 2010

279	820043885	0	12.07.2010	JEDNOTKA, KLIMATIZAČNÍ, MOBILNÍ, TYP:	5832,50	-5832,50	0,00	0,00	CZK	8200	9053ME0100		990000	990000	USTO		OBJ.590/03	90030001	VEC	79918326	0	5832,50	-5832,50	0,00	0,00	USTO	000	000	Z	01.07.2010
280	820043929	0	27.07.2010	KŘESLO KANCELÁŘSKÉ NA KOLEČKÁCH	9720,00	-9720,00	0,00	0,00	CZK	8200	9053ME0100		990000	990000	USTO		VELÍN	90030060	VEC	79918326	0	9720,00	-9720,00	0,00	0,00	USTO	000	000	Z	01.07.2010
281	820043968	0	18.08.2010	MULTIMETR KLEŠŤOVÝ KEW 2056R	6321,00	-6321,00	0,00	0,00	CZK	8200	9053ME1100		990000	990000	USTO		630/01	90030033	VEC	79902282	0	6321,00	-6321,00	0,00	0,00	USTO	000	000	Z	01.08.2010
282	820044032	0	06.09.2010	SPORÁK, ELEKTRICKÝ	5801,87	-5801,87	0,00	0,00	CZK	8200	9053ME1100		310000	310000	USTO		SO 128	90030007	VEC	79906085	0	5801,87	-5801,87	0,00	0,00	USTO	000	000	Z	01.09.2010
283	820044211	0	14.10.2010	FOTOAPARÁT, DIGITÁLNÍ:	10340,00	-10340,00	0,00	0,00	CZK	8200	9053ME1000		330000	330000	USTO		630/01	90030032	VEC	79906328	0	10340,00	-10340,00	0,00	0,00	USTO	000	000	Z	01.10.2010
284	820044463	0	31.12.2010	KŘESLO KANCELÁŘSKÉ NA KOLEČKÁCH	9767,00	-9767,00	0,00	0,00	CZK	8200	9053ME0200		360000	360000	USTO		630/01	90030035	VEC	79922762	0	9767,00	-9767,00	0,00	0,00	USTO	000	000	Z	01.12.2010
285	820044474	0	30.12.2010	PŘÍSTROJ NIVELAČNÍ,	9315,00	-9315,00	0,00	0,00	CZK	8200	9053ME00BD		990000	990000	USTO		630/01	90030043	VEC	79000015	0	9315,00	-9315,00	0,00	0,00	USTO	000	000	Z	01.12.2010
286	820044484	0	27.12.2010	TROUBA, ELEKTRICKÁ, MIKROVLNNÁ	5132,50	-5132,50	0,00	0,00	CZK	8200	9053ME2001		990000	990000	USTO		648/02	90030051	VEC	79000015	0	5132,50	-5132,50	0,00	0,00	USTO	000	000	Z	01.12.2010
287	820044506	0	31.12.2010	ANALYZÁTOR, „ OSOBNÍ TYP:	19734,00	-19734,00	0,00	0,00	CZK	8200	9053ME0100		990000	990000	USTO		OBJ.590/03	90030001	VEC	79918326	0	19734,00	-19734,00	0,00	0,00	USTO	000	000	Z	01.12.2010
288	820044899	0	28.07.2011	CHLADNIČKA, ELEKTRICKÁ, DO 300 L	6169,41	-6169,41	0,00	0,00	CZK	8200	9053ME1100		990000	990000	USTO		630/01	90030033	VEC	79902282	0	6169,41	-6169,41	0,00	0,00	USTO	000	000	Z	01.07.2011
289	820045301	0	22.12.2011	ŽIDLE, „ KANCELÁŘSKÁ	10157,00	-10157,00	0,00	0,00	CZK	8200	9053ME2000		990000	990000	USTO		630/01	90030044	VEC	79000015	0	10157,00	-10157,00	0,00	0,00	USTO	000	000	Z	01.12.2011
290	820045321	0	02.12.2011	SPORÁK, ELEKTRICKÝ	5832,50	-5832,50	0,00	0,00	CZK	8200	9053ME0100		990000	990000	USTO		OBJ.590/03	90030001	VEC	79918326	0	5832,50	-5832,50	0,00	0,00	USTO	000	000	Z	01.12.2011
291	820045337	0	12.12.2011	KŘESLO KONFERENČNÍ, TROJKŘESLO	18267,00	-18267,00	0,00	0,00	CZK	8200	9053ME0100		360000	360000	USTO		OBJ.590/03	90030001	VEC	79918326	0	18267,00	-18267,00	0,00	0,00	USTO	000	000	Z	01.12.2011
292	820045338	0	14.12.2011	STŮL, „ JEDNACÍ	6296,00	-6296,00	0,00	0,00	CZK	8200	9053ME1000		990000	990000	USTO		630/01	90030032	VEC	79901567	0	6296,00	-6296,00	0,00	0,00	USTO	000	000	Z	01.12.2011
293	820045339	0	14.12.2011	ŽIDLE, „ KANCELÁŘSKÁ	6580,00	-6580,00	0,00	0,00	CZK	8200	9053ME1000		990000	990000	USTO		630/01	90030033	VEC	79906328	0	6580,00	-6580,00	0,00	0,00	USTO	000	000	Z	01.12.2011
294	820045500	0	22.12.2011	ŽIDLE, „ KANCELÁŘSKÁ	10157,00	-10157,00	0,00	0,00	CZK	8200	9053ME2000		990000	990000	USTO		630/01	90030044	VEC	79000015	0	10157,00	-10157,00	0,00	0,00	USTO	000	000	Z	01.12.2011
295	820045575	0	29.02.2012	ALKOHOLTESTER DIGITÁLNÍ DRÁGER	19760,00	-19760,00	0,00	0,00	CZK	8200	9053ME1100		990000	990000	USTO		630/01	90030032	VEC	79905994	0	19760,00	-19760,00	0,00	0,00	USTO	000	000	Z	01.02.2012

296	820045582	0	07.02.2012	CHLADNIČKA, ELEKTRICKÁ, DO 300 L	10900,00	-10900,00	0,00	0,00	CZK	8200	9053ME1100		990000	990000	USTO	VELÍN	90030056	VEC	79912297	0	10900,00	-10900,00	0,00	0,00	USTO	000	000	Z	01.02.2012
297	820045589	0	10.02.2012	SKŘÍŇ, „ POLICOVÁ	9257,00	-9257,00	0,00	0,00	CZK	8200	9053ME1000		360000	360000	USTO	630/01	90030032	VEC	79901567	0	9257,00	-9257,00	0,00	0,00	USTO	000	000	Z	01.02.2012
298	820045872	0	10.09.2013	KŘESLO KONFERENČNÍ, TROJKŘESLO	7557,50	-7557,50	0,00	0,00	CZK	8200	9053ME0100		360000	360000	USTO	OBJ.590/03	90030008	VEC	79918326	0	7557,50	-7557,50	0,00	0,00	USTO	000	000	Z	01.09.2013
299	820045914	0	20.08.2012	ŽIDLE, „ KANCELÁŘSKÁ	6510,00	-6510,00	0,00	0,00	CZK	8200	9053ME T0BD		990000	990000	USTO	648/02	90030051	VEC	79000015	0	6510,00	-6510,00	0,00	0,00	USTO	000	000	Z	01.08.2012
300	820046010	0	08.10.2012	ŽIDLE, „ KANCELÁŘSKÁ	6150,00	-6150,00	0,00	0,00	CZK	8200	9053ME2000		990000	990000	USTO	630/01	90030045	VEC	79917783	0	6150,00	-6150,00	0,00	0,00	USTO	000	000	Z	01.10.2012
301	820046014	0	04.10.2012	CHLADNIČKA, ELEKTRICKÁ, DO 300 L	7908,33	-7908,33	0,00	0,00	CZK	8200	9053ME0100		310000	310000	USTO	40/011	90030041	VEC	79910683	0	7908,33	-7908,33	0,00	0,00	USTO	000	000	Z	01.10.2012
302	820046117	0	11.12.2012	STŮL, „ KONFERENČNÍ	5910,00	-5910,00	0,00	0,00	CZK	8200	9053ME T0BD		360000	360000	USTO	648/02	90030005	VEC	79906051	0	5910,00	-5910,00	0,00	0,00	USTO	000	000	Z	01.12.2012
303	820046307	0	27.11.2012	JEDNOTKA, KLIMATIZAČNÍ, MOBILNÍ, TYP:	8525,00	-8525,00	0,00	0,00	CZK	8200	9053ME0100		300000	300000	USTO	OBJ.590/03	90030007	VEC	79918326	0	8525,00	-8525,00	0,00	0,00	USTO	000	000	Z	01.11.2012
304	820046308	0	30.11.2012	KŘESLO KONFERENČNÍ, TROJKŘESLO	7557,50	-7557,50	0,00	0,00	CZK	8200	9053ME0100		360000	360000	USTO	OBJ.590/03	90030001	VEC	79918326	0	7557,50	-7557,50	0,00	0,00	USTO	000	000	Z	01.11.2012
305	820046311	0	30.11.2012	ČERPADLO SPECIÁLNÍ, SAMOSTATNĚ FUNKČNÍ,	12525,61	-12525,61	0,00	0,00	CZK	8200	9053ME0100		310000	310000	USTO	OBJ.590/03	90030001	VEC	79918326	0	12525,61	-12525,61	0,00	0,00	USTO	000	000	Z	01.11.2012
306	820046318	0	03.12.2012	DATAPROJEKTOR	12399,00	-12399,00	0,00	0,00	CZK	8200	9053ME2001		310000	310000	USTO	648/01	90030008	VEC	79000015	0	12399,00	-12399,00	0,00	0,00	USTO	000	000	Z	01.12.2012
307	820046339	0	31.12.2012	ŽIDLE, „ KANCELÁŘSKÁ	6314,00	-6314,00	0,00	0,00	CZK	8200	9053ME2000		310000	310000	USTO	630/01	90030007	VEC	79905960	0	6314,00	-6314,00	0,00	0,00	USTO	000	000	Z	01.12.2012
308	820046340	0	31.12.2012	ŽIDLE, „ KANCELÁŘSKÁ	6314,00	-6314,00	0,00	0,00	CZK	8200		HJ 9000/900300	310000	310000	USTO	PB I	90030001	VEC	79906155	0	6314,00	-6314,00	0,00	0,00	USTO	000	000	Z	01.12.2012
309	820046341	0	31.12.2012	ŽIDLE, „ KANCELÁŘSKÁ	6314,00	-6314,00	0,00	0,00	CZK	8200		HJ 9000/900300	310000	310000	USTO	630/01	90030001	VEC	79000000	0	6314,00	-6314,00	0,00	0,00	USTO	000	000	Z	01.12.2012
310	820046342	0	31.12.2012	ŽIDLE, „ KANCELÁŘSKÁ	6314,00	-6314,00	0,00	0,00	CZK	8200		HJ 9000/900300	310000	310000	USTO	630/01	90030001	VEC	79903123	0	6314,00	-6314,00	0,00	0,00	USTO	000	000	Z	01.12.2012
311	820046343	0	31.12.2012	ŽIDLE, „ KANCELÁŘSKÁ	6314,00	-6314,00	0,00	0,00	CZK	8200		HJ 9000/900300	310000	310000	USTO	630/01	90030001	VEC	79906160	0	6314,00	-6314,00	0,00	0,00	USTO	000	000	Z	01.12.2012
312	820046375	0	18.12.2012	KÁVOVAR, ELEKTRICKÝ, DHM,	7687,00	-7687,00	0,00	0,00	CZK	8200	9053ME2001		310000	310000	USTO	630/01	90030043	VEC	79000015	0	7687,00	-7687,00	0,00	0,00	USTO	000	000	Z	01.12.2012

3 1 3	82004 6394	0	04.01. 2013	CHLADNIČKA ELEKTRICKÁ, DO 500 l	16 890,0 0	-16 890,0 0	0,00	0,00	CZ K	82 00	9053ME 2001		310 000	3100 00	UST O		0	90030 001	VEC	79000 015	0	16 890,00	-16 890,00	0,00	0,00	UST O	000	000	Z	01.01. 2013
3 1 4	82004 6395	0	04.01. 2013	CHLADNIČKA ELEKTRICKÁ, DO 500 l	16 890,0 0	-16 890,0 0	0,00	0,00	CZ K	82 00	9053ME 2001		310 000	3100 00	UST O		0	90030 001	VEC	79000 015	0	16 890,00	-16 890,00	0,00	0,00	UST O	000	000	Z	01.01. 2013
3 1 5	82004 6502	0	06.03. 2013	ŽIDLE, „KANCELÁŘSKÁ	6 230,0 0	-6 230,0 0	0,00	0,00	CZ K	82 00	9053ME 2001		360 000	3600 00	UST O	630/01		90030 043	VEC	79906 183	0	6 230,00	-6 230,00	0,00	0,00	UST O	000	000	Z	01.03. 2013
3 1 6	82004 6503	0	06.03. 2013	ŽIDLE, „KANCELÁŘSKÁ	6 230,0 0	-6 230,0 0	0,00	0,00	CZ K	82 00	9053ME 2001		360 000	3600 00	UST O	630/01		90030 043	VEC	79911 767	0	6 230,00	-6 230,00	0,00	0,00	UST O	000	000	Z	01.03. 2013
3 1 7	82004 6504	0	06.03. 2013	ŽIDLE, „KANCELÁŘSKÁ	6 230,0 0	-6 230,0 0	0,00	0,00	CZ K	82 00	9053ME 2001		360 000	3600 00	UST O	630/01		90030 043	VEC	79906 183	0	6 230,00	-6 230,00	0,00	0,00	UST O	000	000	Z	01.03. 2013
3 1 8	82004 6722	0	14.05. 2013	KÁVOVAR, ELEKTRICKÝ, DHM,	7 272,0 0	-7 272,0 0	0,00	0,00	CZ K	82 00	9053ME 1000		990 000	9900 00	UST O	630/01		90030 032	VEC	79901 567	0	7 272,00	-7 272,00	0,00	0,00	UST O	000	000	Z	01.05. 2013
3 1 9	82004 6735	0	17.05. 2013	RADIOMAGNETOFON,	2 040,5 0	-2 040,5 0	0,00	0,00	CZ K	82 00	9053ME 1100		323 011	3230 11	UST O	EMĚ 3		90030 057	VEC	79916 055	0	2 040,50	-2 040,50	0,00	0,00	UST O	000	000	Z	01.05. 2013
3 2 0	82004 6949	0	06.08. 2013	TROUBA, ELEKTRICKÁ, MIKROVLNNÁ	5 607,4 4	-5 607,4 4	0,00	0,00	CZ K	82 00	9053ME 1100		990 000	9900 00	UST O	630/01		90030 033	VEC	79904 575	0	5 607,44	-5 607,44	0,00	0,00	UST O	000	000	Z	01.08. 2013
3 2 1	82004 6956	0	14.08. 2013	NÁŘADÍ, ELEKTRICKÉ, SPECIÁLNÍ,	19 900,0 0	-19 900,0 0	0,00	0,00	CZ K	82 00	9053ME 1100		990 000	9900 00	UST O	630/01		90030 033	VEC	79902 282	0	19 900,00	-19 900,00	0,00	0,00	UST O	000	000	Z	01.08. 2013
3 2 2	82004 7077	0	18.11. 2013	PŘILBA 3M-VERSAFLO, TYP M-407	6 450,0 0	-6 450,0 0	0,00	0,00	CZ K	82 00	9053ME 1100		990 000	9900 00	UST O	630/01		90030 032	VEC	79904 575	0	6 450,00	-6 450,00	0,00	0,00	UST O	000	000	Z	01.11. 2013
3 2 3	82004 7078	0	18.11. 2013	PŘILBA 3M-VERSAFLO, TYP M-407	6 450,0 0	-6 450,0 0	0,00	0,00	CZ K	82 00	9053ME 1100		990 000	9900 00	UST O	630/01		90030 032	VEC	79904 575	0	6 450,00	-6 450,00	0,00	0,00	UST O	000	000	Z	01.11. 2013
3 2 4	82004 7079	0	18.11. 2013	PŘILBA 3M-VERSAFLO, TYP M-407	6 450,0 0	-6 450,0 0	0,00	0,00	CZ K	82 00	9053ME 1100		990 000	9900 00	UST O	630/01		90030 032	VEC	79904 575	0	6 450,00	-6 450,00	0,00	0,00	UST O	000	000	Z	01.11. 2013
3 2 5	82004 7080	0	18.11. 2013	PŘILBA 3M-VERSAFLO, TYP M-407	6 450,0 0	-6 450,0 0	0,00	0,00	CZ K	82 00	9053ME 1100		990 000	9900 00	UST O	630/01		90030 032	VEC	79904 575	0	6 450,00	-6 450,00	0,00	0,00	UST O	000	000	Z	01.11. 2013
3 2 6	82004 7081	0	18.11. 2013	PŘILBA 3M-VERSAFLO, TYP M-407	6 450,0 0	-6 450,0 0	0,00	0,00	CZ K	82 00	9053ME 1100		990 000	9900 00	UST O	630/01		90030 032	VEC	79904 575	0	6 450,00	-6 450,00	0,00	0,00	UST O	000	000	Z	01.11. 2013
3 2 7	82004 7082	0	18.11. 2013	PŘILBA 3M-VERSAFLO, TYP M-407	6 450,0 0	-6 450,0 0	0,00	0,00	CZ K	82 00	9053ME 1100		990 000	9900 00	UST O	630/01		90030 032	VEC	79904 575	0	6 450,00	-6 450,00	0,00	0,00	UST O	000	000	Z	01.11. 2013
3 2 8	82004 7083	0	18.11. 2013	JEDNOTKA FILTROVENTILAČNÍ TR- 302E	10 052,0 0	-10 052,0 0	0,00	0,00	CZ K	82 00	9053ME 1100		990 000	9900 00	UST O	630/01		90030 032	VEC	79904 575	0	10 052,00	-10 052,00	0,00	0,00	UST O	000	000	Z	01.11. 2013
3 2 9	82004 7084	0	18.11. 2013	JEDNOTKA FILTROVENTILAČNÍ TR- 302E	10 052,0 0	-10 052,0 0	0,00	0,00	CZ K	82 00	9053ME 1100		990 000	9900 00	UST O	630/01		90030 032	VEC	79904 575	0	10 052,00	-10 052,00	0,00	0,00	UST O	000	000	Z	01.11. 2013

330	820047085	0	18.11.2013	JEDNOTKA FILTROVENTILAČNÍ TR-302E	10052,00	-10052,00	0,00	0,00	CZK	8200	9053ME1100		990000	990000	USTO	630/01	90030032	VEC	79904575	0	10052,00	-10052,00	0,00	0,00	USTO	000	000	Z	01.11.2013
331	820047086	0	18.11.2013	JEDNOTKA FILTROVENTILAČNÍ TR-302E	10052,00	-10052,00	0,00	0,00	CZK	8200	9053ME1100		990000	990000	USTO	630/01	90030032	VEC	79904575	0	10052,00	-10052,00	0,00	0,00	USTO	000	000	Z	01.11.2013
332	820047087	0	18.11.2013	JEDNOTKA FILTROVENTILAČNÍ TR-302E	10052,00	-10052,00	0,00	0,00	CZK	8200	9053ME1100		990000	990000	USTO	630/01	90030032	VEC	79904575	0	10052,00	-10052,00	0,00	0,00	USTO	000	000	Z	01.11.2013
333	820047088	0	18.11.2013	JEDNOTKA FILTROVENTILAČNÍ TR-302E	10052,00	-10052,00	0,00	0,00	CZK	8200	9053ME1100		990000	990000	USTO	630/01	90030032	VEC	79904575	0	10052,00	-10052,00	0,00	0,00	USTO	000	000	Z	01.11.2013
334	820047175	0	31.12.2013	TROUBA, ELEKTRICKÁ, MIKROVLNNÁ	12232,80	-12232,80	0,00	0,00	CZK	8200		NO9000/900300/10005825	310000	310000	USTO	648/01	90030060	VEC	79000015	0	12232,80	-12232,80	0,00	0,00	USTO	000	000	Z	01.12.2013
335	820047177	0	23.10.2013	KÁVOVAR, ELEKTRICKÝ, DHM,	6869,00	-6869,00	0,00	0,00	CZK	8200		NO9000/900300/10005825	310000	310000	USTO	648/01	90030007	VEC	79000015	0	6869,00	-6869,00	0,00	0,00	USTO	000	000	Z	01.10.2013
336	820048318	0	11.11.2013	ŽIDLE, „KANCELÁŘSKÁ	6510,00	-6510,00	0,00	0,00	CZK	8200	9053ME2001		990000	990000	USTO	40/011	90030032	VEC	79911767	0	6510,00	-6510,00	0,00	0,00	USTO	000	000	Z	01.11.2013
337	820048319	0	06.11.2013	CHLADNIČKA ELEKTRICKÁ, DO 500 l	7264,46	-7264,46	0,00	0,00	CZK	8200	9053ME0100		990000	990000	USTO	42/011	90030001	VEC	79918326	0	7264,46	-7264,46	0,00	0,00	USTO	000	000	Z	01.11.2013
338	820048335	0	02.12.2013	ŽIDLE KANCELÁŘSKÁ, NA KOLEČKÁCH	9060,00	-9060,00	0,00	0,00	CZK	8200	9053ME0200		360000	360000	USTO	630/01	90030035	VEC	79921976	0	9060,00	-9060,00	0,00	0,00	USTO	000	000	Z	01.12.2013
339	820048374	0	15.11.2013	ŽIDLE, „KANCELÁŘSKÁ	6262,00	-6262,00	0,00	0,00	CZK	8200		NO9000/900300/10005825	360000	360000	USTO	648/01	90030001	VEC	79000015	0	6262,00	-6262,00	0,00	0,00	USTO	000	000	Z	01.11.2013
340	820048375	0	15.11.2013	ŽIDLE, „KANCELÁŘSKÁ	6262,00	-6262,00	0,00	0,00	CZK	8200		NO9000/900300/10005825	360000	360000	USTO	648/01	90030001	VEC	79000015	0	6262,00	-6262,00	0,00	0,00	USTO	000	000	Z	01.11.2013
341	820048376	0	15.11.2013	ŽIDLE, „KANCELÁŘSKÁ	6262,00	-6262,00	0,00	0,00	CZK	8200		NO9000/900300/10005825	360000	360000	USTO	648/01	90030001	VEC	79000015	0	6262,00	-6262,00	0,00	0,00	USTO	000	000	Z	01.11.2013
342	820048377	0	15.11.2013	ŽIDLE, „KANCELÁŘSKÁ	6262,00	-6262,00	0,00	0,00	CZK	8200		NO9000/900300/10005825	360000	360000	USTO	648/01	90030001	VEC	79000015	0	6262,00	-6262,00	0,00	0,00	USTO	000	000	Z	01.11.2013
343	820048378	0	15.11.2013	ŽIDLE, „KANCELÁŘSKÁ	6262,00	-6262,00	0,00	0,00	CZK	8200		NO9000/900300/10005825	360000	360000	USTO	648/01	90030001	VEC	79000015	0	6262,00	-6262,00	0,00	0,00	USTO	000	000	Z	01.11.2013
344	820048433	0	05.12.2013	PŘÍSTROJ, LOKALIZÁTOR, DETEKTOR	12990,00	-12990,00	0,00	0,00	CZK	8200	9053ME0100		990000	990000	USTO	OBJ.590/03	90030001	VEC	79918326	0	12990,00	-12990,00	0,00	0,00	USTO	000	000	Z	01.12.2013
345	820048449	0	17.12.2013	ŽIDLE, „KANCELÁŘSKÁ	12320,00	-12320,00	0,00	0,00	CZK	8200	9053ME2001		360000	360000	USTO	630/01	90030043	VEC	79906185	0	12320,00	-12320,00	0,00	0,00	USTO	000	000	Z	01.12.2013
346	820048458	0	17.12.2013	MYČKA TLAKOVÁ	6190,00	-6190,00	0,00	0,00	CZK	8200	9053ME1100		990000	990000	USTO	EMĚ 3	90030034	VEC	79916055	0	6190,00	-6190,00	0,00	0,00	USTO	000	000	Z	01.12.2013

3 4 7	82004 8460	0	17.12. 2013	MYČKA TLAKOVÁ	6 190,0 0	-6 190,0 0	0,00	0,00	CZ K	82 00	9053ME 1100		990 000	9900 00	UST O		EMĚ 3	90030 034	VEC	79906 026	0	6 190,00	-6 190,00	0,00	0,00	UST O	000	000	Z	01.12. 2013
3 4 8	82004 8494	0	06.01. 2014	ŽIDLE KANCELÁŘSKÁ, NA KOLEČKÁCH	9 060,0 0	-9 060,0 0	0,00	0,00	CZ K	82 00	9053ME 1100		360 000	3600 00	UST O		EMĚ 3	90030 041	VEC	79916 055	0	9 060,00	-9 060,00	0,00	0,00	UST O	000	000	Z	01.01. 2014
3 4 9	82005 6942	0	10.03. 2014	ALKOHOLTESTER DIGITÁLNÍ DRÁGER	19 845,0 0	-19 845,0 0	0,00	0,00	CZ K	82 00	9050045 100		990 000	9900 00	UST O		648/02	90030 006	VEC	90008 689	0	19 845,00	-19 845,00	0,00	0,00	UST O	000	000	Z	01.03. 2014
3 5 0	82005 7069	0	13.06. 2014	STŮL, .. JEDNACÍ	6 651,3 6	-6 651,3 6	0,00	0,00	CZ K	82 00	9053ME 1000		990 000	9900 00	UST O		630/01	90030 032	VEC	79906 328	0	6 651,36	-6 651,36	0,00	0,00	UST O	000	000	Z	01.06. 2014
3 5 1	82006 7168	0	07.11. 2014	KÁVOVAR, ELEKTRICKÝ, DHM,	18 271,7 0	-18 271,7 0	0,00	0,00	CZ K	82 00	9053ME 0000		310 000	3100 00	UST O		648/02	90030 028	VEC	79000 015	0	18 271,70	-18 271,70	0,00	0,00	UST O	000	000	Z	01.11. 2014
3 5 2	82006 7169	0	18.11. 2014	Věž PHILIPS BT2180/12	3 214,8 8	-3 214,8 8	0,00	0,00	CZ K	82 00	9053ME 1000		323 011	3230 11	UST O		630/01	90030 043	VEC	79901 567	0	3 214,88	-3 214,88	0,00	0,00	UST O	000	000	Z	01.11. 2014
3 5 3	82006 7170	0	18.11. 2014	Věž PHILIPS BT2180/12	3 214,8 8	-3 214,8 8	0,00	0,00	CZ K	82 00	9053ME 2001		323 011	3230 11	UST O		630/01	90030 043	VEC	79900 412	0	3 214,88	-3 214,88	0,00	0,00	UST O	000	000	Z	01.11. 2014
3 5 4	82006 7236	0	02.12. 2014	KÁVOVAR, ELEKTRICKÝ, DHM,	8 799,5 1	-8 799,5 1	0,00	0,00	CZ K	82 00		NO 9000/900300/1 0005825	360 000	3600 00	UST O		648/01	90030 043	VEC	79000 015	0	8 799,51	-8 799,51	0,00	0,00	UST O	000	000	Z	01.12. 2014
3 5 5	82006 7252	0	01.12. 2014	ŽIDLE, .. KANCELÁŘSKÁ,	6 210,0 0	-6 210,0 0	0,00	0,00	CZ K	82 00	9053ME 2001		360 000	3600 00	UST O		630/01	90030 075	VEC	79000 015	0	6 210,00	-6 210,00	0,00	0,00	UST O	000	000	Z	01.12. 2014
3 5 6	82006 7255	0	01.12. 2014	ŽIDLE, .. KANCELÁŘSKÁ,	6 210,0 0	-6 210,0 0	0,00	0,00	CZ K	82 00	9053ME 2001		360 000	3600 00	UST O		630/01	90030 075	VEC	79903 722	0	6 210,00	-6 210,00	0,00	0,00	UST O	000	000	Z	01.12. 2014
3 5 7	82006 7256	0	01.12. 2014	ŽIDLE, .. KANCELÁŘSKÁ,	6 210,0 0	-6 210,0 0	0,00	0,00	CZ K	82 00	9053ME 2001		360 000	3600 00	UST O		630/01	90030 075	VEC	90006 281	0	6 210,00	-6 210,00	0,00	0,00	UST O	000	000	Z	01.12. 2014
3 5 8	82006 7288	0	30.12. 2014	FOTOAPARÁT,DIGITÁLNÍ:	11 148,1 4	-11 148,1 4	0,00	0,00	CZ K	82 00	9053ME 1100		990 000		UST O		630/01	90030 033	VEC	79904 575	0	11 148,14	-11 148,14	0,00	0,00	UST O	000	000	Z	01.12. 2014
3 5 9	82006 7374	0	19.02. 2015	PŘÍSTROJ MĚŘÍCÍ DRAGER ALKOTEST 6820	19 837,2 0	-19 837,2 0	0,00	0,00	CZ K	82 00	9050045 100		990 000		UST O		648/02	90030 006	VEC	90007 187	0	19 837,20	-19 837,20	0,00	0,00	UST O	000	000	Z	01.02. 2015
3 6 0	82006 7451	0	20.04. 2015	Měřicí přístroj multi-detektor VENTIS MX4	11 600,0 0	-11 600,0 0	0,00	0,00	CZ K	82 00	9050045 100		990 000		UST O		EMĚ 3	90030 014	VEC	90008 689	0	11 600,00	-11 600,00	0,00	0,00	UST O	000	000	Z	01.04. 2015
3 6 1	82006 7701	0	14.10. 2015	Kancelářské křeslo	28 780,0 0	-28 780,0 0	0,00	0,00	CZ K	82 00	9053ME 1100		360 000		UST O		EMĚ 2	90030 007	VEC	79900 860	0	28 780,00	-28 780,00	0,00	0,00	UST O	000	000	Z	01.10. 2015
3 6 2	82006 7886	0	23.12. 2015	křeslo kancelářské KAB	28 780,0 0	-28 780,0 0	0,00	0,00	CZ K	82 00	9053ME 1100		360 000		UST O		EMĚ 3	90030 005	VEC	79922 924	0	28 780,00	-28 780,00	0,00	0,00	UST O	000	000	Z	01.12. 2015
3 6 3	82006 8012	0	08.02. 2016	židle kancelářská - zdravotní NAVIGATOR	19 990,0 0	-19 990,0 0	0,00	0,00	CZ K	82 00	9053ME 0000		990 000		UST O		0	90030 028	VEC	90067 729	0	19 990,00	-19 990,00	0,00	0,00	UST O	000	000	Z	01.02. 2016

3 6 4	82006 8030	0	19.02. 2016	784041; paletovací vozík s polyuretanovými koly	7 279,0 9	-7 279,0 9	0,00	0,00	CZ K	82 00	9053ME 1100		290 000	UST O	EMĚ 2	90030 007	VEC	79912 297	0	7 279,09	-7 279,09	0,00	0,00	UST O	000	000	Z	01.02. 2016
3 6 5	82006 8157	0	29.04. 2016	FUJI TEKOM- FSB-8D	28 512,4 0	-28 512,4 0	0,00	0,00	CZ K	82 00	9053ME 1100		990 000	UST O	630/01	90030 032	VEC	79922 924	0	28 512,40	-28 512,40	0,00	0,00	UST O	000	000	Z	01.04. 2016
3 6 6	82007 8545	0	14.09. 2016	PŘÍLBA 3M-VERSAFLO, TYP M-407	8 250,0 0	-8 250,0 0	0,00	0,00	CZ K	82 00	9053ME 1000		990 000	UST O	630/01	90030 032	VEC	79904 575	0	8 250,00	-8 250,00	0,00	0,00	UST O	000	000	Z	01.09. 2016
3 6 7	82007 8546	0	14.09. 2016	PŘÍLBA 3M-VERSAFLO, TYP M-407	8 250,0 0	-8 250,0 0	0,00	0,00	CZ K	82 00	9053ME 1000		990 000	UST O	630/01	90030 032	VEC	79904 575	0	8 250,00	-8 250,00	0,00	0,00	UST O	000	000	Z	01.09. 2016
3 6 8	82007 8570	0	26.09. 2016	BenQ W1110s + projekční plátno ELITE SCREEN	18 395,0 0	-18 395,0 0	0,00	0,00	CZ K	82 00	9053ME 1100		300 000	UST O	630/01	90030 033	VEC	79904 575	0	18 395,00	-18 395,00	0,00	0,00	UST O	000	000	Z	01.09. 2016
3 6 9	82007 8787	0	24.11. 2016	Espresso KRUPS EA829810 Latt Espresso One	10 742,9 8	-10 742,9 8	0,00	0,00	CZ K	82 00	9053ME 2001		310 000	UST O	648/02	90030 003	VEC	79000 015	0	10 742,98	-10 742,98	0,00	0,00	UST O	000	000	Z	01.11. 2016
3 7 0	82007 8798	0	27.12. 2016	NÁBYTEK OSTATNÍ	28 780,0 0	-28 780,0 0	0,00	0,00	CZ K	82 00	9053ME 1100		360 000	UST O	EMĚ 3	90030 077	VEC	79906 318	0	28 780,00	-28 780,00	0,00	0,00	UST O	000	000	Z	01.12. 2016
3 7 1	82007 8799	0	27.12. 2016	NÁBYTEK OSTATNÍ	28 780,0 0	-28 780,0 0	0,00	0,00	CZ K	82 00	9053ME 1100		360 000	UST O	EMĚ 3	90030 077	VEC	79906 318	0	28 780,00	-28 780,00	0,00	0,00	UST O	000	000	Z	01.12. 2016
3 7 2	82007 8836	0	15.02. 2017	Jednostranný konzolový regál, základní 2	6 941,1 1	-6 941,1 1	0,00	0,00	CZ K	82 00	9053ME 2001		280 000	UST O	0	90030 001	VEC	79908 137	0	6 941,11	-6 941,11	0,00	0,00	UST O	000	000	Z	01.02. 2017
3 7 3	82007 8837	0	15.02. 2017	Jednostranný konzolový regál, základní 2	6 941,1 1	-6 941,1 1	0,00	0,00	CZ K	82 00	9053ME 2001		280 000	UST O	0	90030 001	VEC	79908 137	0	6 941,11	-6 941,11	0,00	0,00	UST O	000	000	Z	01.02. 2017
3 7 4	82007 8849	0	22.12. 2016	Kávovar DeLongi "DINAMICA"	18 173,5 5	-18 173,5 5	0,00	0,00	CZ K	82 00	9053ME 2001		310 000	UST O	0	90030 007	VEC	79002 423	0	18 173,55	-18 173,55	0,00	0,00	UST O	000	000	Z	01.12. 2016
3 7 5	82007 8851	0	22.12. 2016	ELEKTROSPOTŘEBIČ	3 876,0 3	-3 876,0 3	0,00	0,00	CZ K	82 00	9053ME 1100		323 011	UST O	630/01	90030 033	VEC	79904 575	0	3 876,03	-3 876,03	0,00	0,00	UST O	000	000	Z	01.12. 2016
3 7 6	82007 8954	0	03.03. 2017	Magnetické míchadlo Hei-mix S	5 394,0 0	-5 394,0 0	0,00	0,00	CZ K	82 00	9053ME 0100		990 000	UST O	40/011	90030 038	VEC	79918 493	0	5 394,00	-5 394,00	0,00	0,00	UST O	000	000	Z	01.03. 2017
3 7 7	82007 9214	0	07.07. 2017	IBC nádrž na kapaliny, 1 000 l - Nádrže	5 446,3 2	-5 446,3 2	0,00	0,00	CZ K	82 00	9053ME 0100		990 000	UST O	OBJ.590/ 03	90030 001	VEC	79918 326	0	5 446,32	-5 446,32	0,00	0,00	UST O	000	000	Z	01.07. 2017
3 7 8	82007 9215	0	07.07. 2017	IBC nádrž na kapaliny, 1 000 l - Nádrže	5 446,3 2	-5 446,3 2	0,00	0,00	CZ K	82 00	9053ME 0100		990 000	UST O	OBJ.590/ 03	90030 001	VEC	79918 326	0	5 446,32	-5 446,32	0,00	0,00	UST O	000	000	Z	01.07. 2017
3 7 9	82007 9281	0	22.08. 2017	Krupps Latt'Espress, One touch cappucino	14 047,9 7	-14 047,9 7	0,00	0,00	CZ K	82 00	9053ME 0200		300 000	UST O	630/01	90030 035	VEC	79922 762	0	14 047,97	-14 047,97	0,00	0,00	UST O	000	000	Z	01.08. 2017
3 8 0	82007 9282	0	11.08. 2017	Paletový vozík, do 2 500 kg, nylonová ří	8 711,1 2	-8 711,1 2	0,00	0,00	CZ K	82 00	9053ME 0100		290 000	UST O	OBJ.590/ 03	90030 001	VEC	79918 326	0	8 711,12	-8 711,12	0,00	0,00	UST O	000	000	Z	01.08. 2017

3 8 1	82007 9315	0	30.08. 2017	Křeslo Oklahoma	5 402,3 2	-5 402,3 2	0,00	0,00	CZ K	82 00	9053ME 0100	360 000	UST O	OBJ.590/ 03	90030 007	VEC	79918 326	0	5 402,32	-5 402,32	0,00	0,00	UST O	000	000	Z	01.08. 2017
3 8 2	82012 0738	0	01.11. 2017	De'Longhi ECAM 353.75W	15 660,3 3	-15 660,3 3	0,00	0,00	CZ K	82 00	9053ME 1100	990 000	UST O	630/01	90030 033	VEC	79922 924	0	15 660,33	-15 660,33	0,00	0,00	UST O	000	000	Z	01.11. 2017
3 8 3	82012 0783	0	30.11. 2017	NÁBYTEK OSTATNÍ	5 402,3 2	-5 402,3 2	0,00	0,00	CZ K	82 00	9053ME 0100	360 000	UST O	OBJ.590/ 03	90030 007	VEC	79918 326	0	5 402,32	-5 402,32	0,00	0,00	UST O	000	000	Z	01.11. 2017
3 8 4	82012 0800	0	15.11. 2017	De'Longhi ECAM 23.420 SW	10 064,7 3	-10 064,7 3	0,00	0,00	CZ K	82 00	9053ME 1000	990 000	UST O	630/01	90030 032	VEC	79901 567	0	10 064,73	-10 064,73	0,00	0,00	UST O	000	000	Z	01.11. 2017
3 8 5	82013 4403	0	15.12. 2017	Jednací stůl 200 cm	20 785,1 3	-20 785,1 3	0,00	0,00	CZ K	82 00	9053ME 1100	360 000	UST O	630/01	90030 033	VEC	79904 575	0	20 785,13	-20 785,13	0,00	0,00	UST O	000	000	Z	01.12. 2017
3 8 6	82013 4404	0	15.12. 2017	Operátorské křeslo DIRECTOR	20 785,1 3	-20 785,1 3	0,00	0,00	CZ K	82 00	9053ME 1100	360 000	UST O	630/01	90030 033	VEC	79904 575	0	20 785,13	-20 785,13	0,00	0,00	UST O	000	000	Z	01.12. 2017
3 8 7	82013 4405	0	15.12. 2017	NÁBYTEK OSTATNÍ	20 785,1 2	-20 785,1 2	0,00	0,00	CZ K	82 00	9053ME 1100	990 000	UST O	630/01	90030 033	VEC	79916 055	0	20 785,12	-20 785,12	0,00	0,00	UST O	000	000	Z	01.12. 2017
3 8 8	82013 4675	0	28.03. 2018	Analyzátor alkoholu v dechu,Drager,Alcotest 6820	21 468,0 0	-21 468,0 0	0,00	0,00	CZ K	82 00	9050045 100	990 000	UST O	648/02	90030 006	VEC	90007 187	0	21 468,00	-21 468,00	0,00	0,00	UST O	000	000	Z	01.03. 2018

Příloha 9 – POHLEDÁVKY

V souladu s ustanovením § 120b odst. 1 písm. b) zákona č. 256/2004 Sb., o podnikání na kapitálovém trhu, ve znění pozdějších předpisů, není obsah této přílohy uveřejněn.

Příloha 10 – KRÁTKODOBÝ FINANČNÍ MAJETEK

Účet 221979 - bankovní účty s omezenou dispozicí

Úč. ok.	Fisk. rok	ObdOd	ObdDo	Čís.úctu koncernu	ÚčTR	ÚčSkup	ÚčSyn	Číslo účtu	Dlouhý text účtu HK	Měna	Konečný zůstatek
9000	2019	1	12	A221-02	2	22	221	221979	UniCredit Bank / CZK / HCB18 / 2109722460 (EME)	CZK	22 777 905,18
										CZK	22 777 905,18

Účet 291320 - OP k vázaným bankovním účtům

Úč. ok.	Fisk. rok	Úč. obd.	Druh účtu	Účet hlavní knihy	Měna	Částka	Procent. sazba odpisu	Částka	Účet opr. OOP	Účet tvo. OOP	Účet zúč. OOP	TYP OP	Typ Pohl.	Datum založení	Datum účtování	Číslo dokladu	Datum storna	Čís.zúčtovacího dok.
9000	2019	12	S	221979	CZK	22 777 905,18	0,0720	16 400,09	291320	579100	579100	VAZAN	B3	10.01.2020	31.12.2019	1600002629	01.01.2020	1600000055

Pozn.: Opravná položka k bankovnímu účtu (dle IFRS 9) je účtována pouze v IFRS. Dle CAS se netvoří. Pro znalecké ocenění se vychází z hodnoty dle CAS.

Příloha 11 – REZERVY

Účet 451300 - rezerva na rekultivaci a asanaci skládky

Účet hlavní knihy	Druh pohybu	Přiřazení	Číslo dokladu	Druh dokl.	Datum dokl.	Datum účtování	Účt. klíč	Částka ve firemní měně	Firemní měna	Částka v měně dokladu	Měna dokladu	Profit centrum	Znak daně	Dokl.o vyrovnání	Text
451300	POB		8100002866	XZ	31.12.2007	31.12.2007	50	-50 802 834,58	CZK	-50 802 834,58	CZK	9053ME2001			03.45130.786A
451300			3300000813	HK	30.01.2008	30.01.2008	50	-348 705,00	CZK	-348 705,00	CZK	9053ME2001			tvorba rezervy
451300		45274649	3300002213	HK	28.02.2008	28.02.2008	50	-241 115,00	CZK	-241 115,00	CZK	9053ME2001			tvorba rezervy
451300		45274649	3300007600	HK	31.03.2008	31.03.2008	50	-265 090,00	CZK	-265 090,00	CZK	9053ME2001			tvorba rezervy
451300		4	3300011036	HK	29.04.2008	29.04.2008	50	-354 130,00	CZK	-354 130,00	CZK	9053ME2001			tvorba rezervy
451300		45274649	3300013101	HK	30.05.2008	30.05.2008	50	-232 575,00	CZK	-232 575,00	CZK	9053ME2001			tvorba rezervy
451300		45274649	3300014595	HK	29.06.2008	29.06.2008	50	-252 385,00	CZK	-252 385,00	CZK	9053ME2001			tvorba rezervy
451300		45274649	3300015963	HK	30.07.2008	30.07.2008	50	-244 860,00	CZK	-244 860,00	CZK	9053ME2001			tvorba rezervy
451300		45274649	3300019272	HK	30.08.2008	30.08.2008	50	-310 205,00	CZK	-310 205,00	CZK	9053ME2001			tvorba rezervy
451300		45274649	3300020344	HK	29.09.2008	29.09.2008	50	-199 150,00	CZK	-199 150,00	CZK	9053ME2001			tvorba rezervy
451300		10	3300021353	HK	30.10.2008	30.10.2008	50	-137 515,00	CZK	-137 515,00	CZK	9053ME2001			tvorba rezervy
451300		45274649	3300022583	HK	29.11.2008	29.11.2008	50	-303 100,00	CZK	-303 100,00	CZK	9053ME2001			tvorba rezervy
451300		300013115	3300023415	HK	22.12.2008	22.12.2008	40	1 947 885,00	CZK	1 947 885,00	CZK	9053ME2001			čerpání rezervy
451300		500233323	3300023415	HK	22.12.2008	22.12.2008	40	699 253,00	CZK	699 253,00	CZK	9053ME2001			čerpání rezervy
451300		500246540	3300023415	HK	22.12.2008	22.12.2008	40	218 242,00	CZK	218 242,00	CZK	9053ME2001			čerpání rezervy
451300		500257780	3300023415	HK	22.12.2008	22.12.2008	40	129 553,00	CZK	129 553,00	CZK	9053ME2001			čerpání rezervy
451300		500272200	3300023415	HK	22.12.2008	22.12.2008	40	2 105 067,00	CZK	2 105 067,00	CZK	9053ME2001			čerpání rezervy
451300		45274649	3300023715	HK	30.12.2008	30.12.2008	50	-340 200,00	CZK	-340 200,00	CZK	9053ME2001			tvorba rezervy
451300		1600000239	3300023748	HK	30.12.2008	30.12.2008	40	1 433 604,55	CZK	1 433 604,55	CZK	9053ME2001			čerpání rezervy
451300		1600000274	3300023748	HK	30.12.2008	30.12.2008	40	1 321 459,00	CZK	1 321 459,00	CZK	9053ME2001			čerpání rezervy
451300		1600000295	3300023748	HK	30.12.2008	30.12.2008	40	537 347,80	CZK	537 347,80	CZK	9053ME2001			čerpání rezervy
451300		8000015545	3300023748	HK	30.12.2008	30.12.2008	40	117 481,40	CZK	117 481,40	CZK	9053ME2001			čerpání rezervy

451300		8000037997	3300023748	HK	30.12.2008	30.12.2008	40	172 730,00	CZK	172 730,00	CZK	9053ME2001			čerpání rezervy
451300		8000058343	3300023748	HK	30.12.2008	30.12.2008	40	299 276,00	CZK	299 276,00	CZK	9053ME2001			čerpání rezervy
451300		1600000207	3300023748	HK	30.12.2008	30.12.2008	40	1 218 101,25	CZK	1 218 101,25	CZK	9053ME2001			čerpání rezervy
451300		45274649	3300000901	HK	30.01.2009	30.01.2009	50	-466 200,00	CZK	-466 200,00	CZK	9053ME2001			tvorba rezervy
451300		45274649	3300002179	HK	27.02.2009	27.02.2009	50	-306 145,00	CZK	-306 145,00	CZK	9053ME2001			tvorba rezervy
451300		45274649	3300003123	HK	31.03.2009	31.03.2009	50	-363 720,00	CZK	-363 720,00	CZK	9053ME2001			tvorba rezervy
451300		45274649	3300004288	HK	29.04.2009	29.04.2009	50	-227 535,00	CZK	-227 535,00	CZK	9053ME2001			tvorba rezervy
451300	PAP	5	3300005375	HK	30.05.2009	30.05.2009	50	-107 030,00	CZK	-107 030,00	CZK	9053ME2001			45274649
451300	PAP	5	3300005371	HK	30.05.2009	30.05.2009	50	-107 030,00	CZK	-107 030,00	CZK	9053ME2001		3600001762	45274649
451300	PAP	5	3600001762	ST	30.05.2009	30.05.2009	40	107 030,00	CZK	107 030,00	CZK	9053ME2001		3600001762	45274649
451300	PAP	6	3300006473	HK	30.06.2009	30.06.2009	50	-204 225,00	CZK	-204 225,00	CZK	9053ME2001			45274649
451300	PAP	7	3300007698	HK	30.07.2009	30.07.2009	50	-167 860,00	CZK	-167 860,00	CZK	9053ME2001			45274649
451300	PAP	8	3300008734	HK	31.08.2009	31.08.2009	50	-162 750,00	CZK	-162 750,00	CZK	9053ME2001			45274649
451300	PAP	9	3300009910	HK	30.09.2009	30.09.2009	50	-223 405,00	CZK	-223 405,00	CZK	9053ME2001			45274649
451300	PAP	10	3300011127	HK	30.10.2009	30.10.2009	50	-351 435,00	CZK	-351 435,00	CZK	9053ME2001			45274649
451300	PAP	395300395300	3600003724	ST	30.11.2009	30.11.2009	50	-46 412 169,58	CZK	-46 412 169,58	CZK	9053ME2001			odúčtování obrátů
451300	PAP	395300395300	3300012117	HK	30.11.2009	30.11.2009	40	46 412 169,58	CZK	46 412 169,58	CZK	9053ME2001			odúčtování obrátů
451300	PAP	11	5600000223	HA	30.11.2009	30.11.2009	50	-219 975,00	CZK	-219 975,00	CZK	9053ME2001			tvorba rezervy
451300	PAP	12	5600000255	HA	29.12.2009	29.12.2009	50	-227 815,00	CZK	-227 815,00	CZK	9053ME2001			tvorba rezervy
451300	PUS	45274649	5600000243	HA	29.12.2009	29.12.2009	40	5 100 000,00	CZK	5 100 000,00	CZK	9053ME2001			čerpání rezervy
451300	PAP	45274649	5600000015	HA	30.01.2010	30.01.2010	50	-280 350,00	CZK	-280 350,00	CZK	9053ME2001			tvorba rezervy
451300	PAP	2	5600000062	HA	28.02.2010	28.02.2010	50	-233 240,00	CZK	-233 240,00	CZK	9053ME2001			tvorba rezervy
451300	PAP	45274649	5600000095	HA	30.03.2010	30.03.2010	50	-296 835,00	CZK	-296 835,00	CZK	9053ME2001			tvorba rezervy
451300	PAP	4	5600000138	HA	30.04.2010	30.04.2010	50	-109 690,00	CZK	-109 690,00	CZK	9053ME2001			tvorba rezervy
451300	PAP	45274649	5600000180	HA	30.05.2010	30.05.2010	50	-116 235,00	CZK	-116 235,00	CZK	9053ME2001			tvorba rezervy
451300	PAP	6	5600000216	HA	30.06.2010	30.06.2010	50	-147 210,00	CZK	-147 210,00	CZK	9053ME2001			tvorba
451300	PAP	7	5600000242	HA	31.07.2010	31.07.2010	50	-218 785,00	CZK	-218 785,00	CZK	9053ME2001			tvorba rezervy
451300	PAP	8	5600000323	HA	31.08.2010	31.08.2010	50	-216 545,00	CZK	-216 545,00	CZK	9053ME2001			tvorba rezervy
451300	PAP	45274649	5600000351	HA	30.09.2010	30.09.2010	50	-195 335,00	CZK	-195 335,00	CZK	9053ME2001			tvorba rezervy
451300	PAP	45274649	5600000381	HA	30.10.2010	30.10.2010	50	-253 190,00	CZK	-253 190,00	CZK	9053ME2001			tvorba rezervy

451300	PAP	11	5600000406	HA	30.11.2010	30.11.2010	50	-310 905,00	CZK	-310 905,00	CZK	9053ME2001			tvorba rezervy
451300	PAP	12	5600000444	HA	30.12.2010	30.12.2010	50	-36 645,00	CZK	-36 645,00	CZK	9053ME2001			tvorba rezervy
451300	PAP		5600000005	HA	31.01.2011	31.01.2011	50	-2 940,00	CZK	-2 940,00	CZK	9053ME2001			Rezerva CAS-Mělník-Panský les-1/2011
451300	PAP	45274649	5600000058	HA	31.03.2011	31.03.2011	50	-14 490,00	CZK	-14 490,00	CZK	9053ME2001			Tvorba rezervy Mělník-Panský les-3/2011
451300	PAP	45274649	5600000088	HA	30.04.2011	30.04.2011	50	-3 430,00	CZK	-3 430,00	CZK	9053ME2001			Tvorba rezervy CAS-4/2011-Panský les
451300	PUS	REKULTIVACE	5600000112	HA	08.06.2011	08.06.2011	40	5 100 000,00	CZK	5 100 000,00	CZK	9053ME2001			čerpání rezervy rekultivace CAS-Panský les
451300	PAP	45274649	5600000149	HA	30.06.2011	30.06.2011	50	-1 225,00	CZK	-1 225,00	CZK	9053ME2001			Tvorba rezervy CAS-6/2011-Panský les
451300	PAP	45274649	5600000217	HA	31.08.2011	31.08.2011	50	-23 450,00	CZK	-23 450,00	CZK	9053ME2001			Tvorba rezervy CAS-8/2011-Panský les
451300	PAP	45274649	5600000313	HA	31.10.2011	31.10.2011	50	-2 835,00	CZK	-2 835,00	CZK	9053ME2001			Finanční rezerva CAS-10/2011 Panský les
451300	PUS	PANSKÝ LES	5600000351	HA	15.12.2011	15.12.2011	40	5 100 000,00	CZK	5 100 000,00	CZK	9053ME2001			Čerpání rezervy CAS-odkaliště Panský les
451300	PAP	45274649	5600000055	HA	31.03.2012	31.03.2012	50	-16 695,00	CZK	-16 695,00	CZK	9053ME2001			Finanční rezerva CAS-3/2012 Panský les
451300	PAP	45274649	5600000145	HA	30.06.2012	30.06.2012	50	-24 255,00	CZK	-24 255,00	CZK	9053ME2001			Finanční rezerva CAS-6/2012 Panský les
451300	PAP	45274649	5600000188	HA	31.07.2012	31.07.2012	50	-29 295,00	CZK	-29 295,00	CZK	9053ME2001			Finanční rezerva CAS-7/2012 Panský les
451300	PAP	45274649	5600000327	HA	30.11.2012	30.11.2012	50	-1 225,00	CZK	-1 225,00	CZK	9053ME2001			Finanční rezerva CAS-11/2012 Panský les
451300	PAP	45274649	5600000363	HA	31.12.2012	31.12.2012	50	-37 940,00	CZK	-37 940,00	CZK	9053ME2001			Finanční rezerva CAS-12/2012 Panský les
451300	PAP	45274649	5600000008	HA	31.01.2013	31.01.2013	50	-10 815,00	CZK	-10 815,00	CZK	9053ME2001			finanční rezerva CAS-1/2013 Panský les
451300	PUS		5600000001	HA	20.02.2013	20.02.2013	40	5 100 000,00	CZK	5 100 000,00	CZK	9053ME2001			Čerpání CAS rezervy rekult-Panský les
451300	PAP	45274649	5600000061	HA	31.03.2013	31.03.2013	50	-10 500,00	CZK	-10 500,00	CZK	9053ME2001			Finanční rezerva CAS-3/2013 Panský les
451300	PAP	45274649	5600000113	HA	31.05.2013	31.05.2013	50	-4 270,00	CZK	-4 270,00	CZK	9053ME2001			Finanční rezerva CAS-5/2013 Panský les
451300	PAP	45274649	5600000146	HA	30.06.2013	30.06.2013	50	-3 115,00	CZK	-3 115,00	CZK	9053ME2001			Finanční rezerva CAS-6/2013 Panský les

451300	PAP	45274649	5600000181	HA	31.07.2013	31.07.2013	50	-18 830,00	CZK	-18 830,00	CZK	9053ME2001			Finanční rezerva CAS-7/2013 Panský les
451300	PAP	45274649	5600000248	HA	30.09.2013	30.09.2013	50	-5 530,00	CZK	-5 530,00	CZK	9053ME2001			Finanční rezerva CAS-9/2013 Panský les
451300	PAP	45274649	5600000301	HA	31.10.2013	31.10.2013	50	-2 730,00	CZK	-2 730,00	CZK	9053ME2001			Finanční rezerva CAS-10/2013 Panský les
451300	PAP	45274649	5600000357	HA	30.11.2013	30.11.2013	50	-29 155,00	CZK	-29 155,00	CZK	9053ME2001			Finanční rezerva CAS-11/2013 Panský les
451300	PAP	45274649	5600000429	HA	31.12.2013	31.12.2013	50	-8 785,00	CZK	-8 785,00	CZK	9053ME2001			Finanční rezerva CAS-12/2013 Panský les
451300	PAP	45274649	5600000014	HA	31.01.2014	31.01.2014	50	-1 295,00	CZK	-1 295,00	CZK	9053ME2001			Finanční rezerva CAS-01/2014 Panský les
451300	PAP	45274649	5600000036	HA	28.02.2014	28.02.2014	50	-3 185,00	CZK	-3 185,00	CZK	9053ME2001			Finanční rezerva CAS-02/2014 Panský les
451300	PAP	45274649	5600000059	HA	31.03.2014	31.03.2014	50	-770,00	CZK	-770,00	CZK	9053ME2001			Finanční rezerva CAS-03/2014 Panský les
451300	PAP	45274649	5600000087	HA	30.04.2014	30.04.2014	50	-13 160,00	CZK	-13 160,00	CZK	9053ME2001			Finanční rezerva CAS-04/2014 Panský les
451300	PAP	45274649	5600000121	HA	31.05.2014	31.05.2014	50	-10 150,00	CZK	-10 150,00	CZK	9053ME2001			Finanční rezerva CAS-05/2014 Panský les
451300	PAP	45274649	5600000148	HA	30.06.2014	30.06.2014	50	-2 100,00	CZK	-2 100,00	CZK	9053ME2001			Finanční rezerva CAS-06/2014 Panský les
451300	PAP	45274649	5600000174	HA	31.07.2014	31.07.2014	50	-2 520,00	CZK	-2 520,00	CZK	9053ME2001			Finanční rezerva CAS-07/2014 Panský les
451300	PAP	082014	5600000197	HA	31.08.2014	31.08.2014	50	-5 635,00	CZK	-5 635,00	CZK	9053ME2001			Finanční rezerva CAS-08/2014 Panský les
451300	PAP	092014	5600000222	HA	30.09.2014	30.09.2014	50	-20 195,00	CZK	-20 195,00	CZK	9053ME2001			Tvorba rezervy CAS Panský les - 09/2014
451300	PAP	102014	5600000253	HA	31.10.2014	31.10.2014	50	-16 730,00	CZK	-16 730,00	CZK	9053ME2001			Tvorba rezervy CAS Panský les - 10/2014
451300	PUS		5600000291	HA	29.12.2014	29.12.2014	40	5 100 000,00	CZK	5 100 000,00	CZK	9053ME2001			Čerpání CAS rezervy na rekultivace - Panský les
451300	PAP	122014	5600000332	HA	31.12.2014	31.12.2014	50	-2 625,00	CZK	-2 625,00	CZK	9053ME2001			Tvorba rezervy CAS Panský les - 12/2014
451300	PAP	012014	5600000010	HA	31.01.2015	31.01.2015	50	-350,00	CZK	-350,00	CZK	9053ME2001			Tvorba rezervy CAS Panský les - 01/2015
451300	PAP	022015	5600000030	HA	28.02.2015	28.02.2015	50	-24 465,00	CZK	-24 465,00	CZK	9053ME2001			Tvorba rezervy CAS Panský les - 02/2015

451300	PAP	032015	5600000058	HA	31.03.2015	31.03.2015	50	-15 225,00	CZK	-15 225,00	CZK	9053ME2001			Tvorba rezervy CAS Panský les - 03/2015
451300	PAP	042015	5600000083	HA	30.04.2015	30.04.2015	50	-8 680,00	CZK	-8 680,00	CZK	9053ME2001			Tvorba rezervy CAS Panský les - 04/2015
451300	PAP	062015	5600000135	HA	30.06.2015	30.06.2015	50	-7 735,00	CZK	-7 735,00	CZK	9053ME2001			Tvorba rezervy CAS Panský les - 06/2015
451300	PAP	072015	5600000169	HA	31.07.2015	31.07.2015	50	-2 275,00	CZK	-2 275,00	CZK	9053ME2001			Tvorba rezervy CAS Panský les - 07/2015
451300	PAP	082015	5600000196	HA	31.08.2015	31.08.2015	50	-20 580,00	CZK	-20 580,00	CZK	9053ME2001			Tvorba rezervy CAS Panský les - 8/2015
451300	PAP	092015	5600000217	HA	30.09.2015	30.09.2015	50	-10 570,00	CZK	-10 570,00	CZK	9053ME2001			Tvorba rezervy CAS Panský les - 9/2015
451300	PAP	102015	5600000248	HA	31.10.2015	31.10.2015	50	-186 585,00	CZK	-186 585,00	CZK	9053ME2001			Tvorba rezervy CAS Panský les - 10/2015
451300	PAP	112015	5600000277	HA	30.11.2015	30.11.2015	50	-8 855,00	CZK	-8 855,00	CZK	9053ME2001			Tvorba rezervy CAS Panský les - 11/2015
451300	PUS	122015	5600000288	HA	29.12.2015	29.12.2015	40	5 100 000,00	CZK	5 100 000,00	CZK	9053ME2001			Čerpání CAS rezervy na rekultivace - EMĚ Panský le
451300	PAP	122015	5600000305	HA	31.12.2015	31.12.2015	50	-6 790,00	CZK	-6 790,00	CZK	9053ME2001			Tvorba rezervy CAS Panský les - 12/2015
451300	PAP	012016	5600000008	HA	31.01.2016	31.01.2016	50	-32 655,00	CZK	-32 655,00	CZK	9053ME2001			Tvorba rezervy CAS Panský les - 01/2016
451300	PAP	022016	5600000025	HA	29.02.2016	29.02.2016	50	-10 290,00	CZK	-10 290,00	CZK	9053ME2001			Tvorba rezervy CAS Panský les - 02/2016
451300	PAP	032016	5600000071	HA	31.03.2016	31.03.2016	50	-27 335,00	CZK	-27 335,00	CZK	9053ME2001			Tvorba rezervy CAS Panský les - 03/2016
451300	PAP	042016	5600000107	HA	30.04.2016	30.04.2016	50	-30 275,00	CZK	-30 275,00	CZK	9053ME2001			Tvorba rezervy CAS Panský les - 04/2016
451300	PAP	052016	5600000129	HA	31.05.2016	31.05.2016	50	-3 360,00	CZK	-3 360,00	CZK	9053ME2001			Tvorba rezervy CAS Panský les - 05/2016
451300	PAP	062016	5600000163	HA	30.06.2016	30.06.2016	50	-5 880,00	CZK	-5 880,00	CZK	9053ME2001			Tvorba rezervy CAS Panský les - 06/2016
451300	PUS	112016	5600000271	HA	18.11.2016	18.11.2016	40	5 100 000,00	CZK	5 100 000,00	CZK	9053ME2001			Čerpání CAS rezervy na rekultivace-EMĚ Panský les
451300	PUS	12018	5600000000	HA	04.01.2018	04.01.2018	40	4 410 028,59	CZK	4 410 028,59	CZK	9053ME2001			Čerpání CAS rezervy na rekultivace-EMĚ Panský les
451300								-9 896 675,99	CZK			9053ME2001			

Účet 459100 - rezerva na náhradu škod způsobených exhalacemi

Účet hlavní knihy	Druh pohybu	Přířazení	Číslo dokladu	Druh dokl.	Datum dokl.	Datum účtování	Účt. klíč	Částka ve firemní měně	Firem. měna	Částka v měně dokladu	Měna dokladu	Zakázka	Profit centrum	Text
459100	PAP	EMĚ	3300000467	HK	31.01.2016	31.01.2016	50	-675 000,00	CZK	-675 000,00	CZK	904199905347	9053ME1100	rezerva na náhrady škod zpūs. exhalacemi- Mělník
459100	PAP	EMĚ	3300001379	HK	29.02.2016	29.02.2016	50	-675 000,00	CZK	-675 000,00	CZK	904199905347	9053ME1100	rezerva na náhrady škod zpūs. exhalacemi- Mělník
459100	PAP	EMĚ	3300002290	HK	31.03.2016	31.03.2016	50	-675 000,00	CZK	-675 000,00	CZK	904199905347	9053ME1100	rezerva na náhrady škod zpūs. exhalacemi- Mělník
459100	PAP	EMĚ	3300003210	HK	30.04.2016	30.04.2016	50	-675 000,00	CZK	-675 000,00	CZK	904199905347	9053ME1100	rezerva na náhrady škod zpūs. exhalacemi- Mělník
459100	PAP	EMĚ	3300004050	HK	31.05.2016	31.05.2016	50	-675 000,00	CZK	-675 000,00	CZK	904199905347	9053ME1100	rezerva na náhrady škod zpūs. exhalacemi- Mělník
459100	PAP	EMĚ	3300004965	HK	30.06.2016	30.06.2016	50	-675 000,00	CZK	-675 000,00	CZK	904199905347	9053ME1100	rezerva na náhrady škod zpūs. exhalacemi- Mělník
459100	PAP	EMĚ	3300005731	HK	31.07.2016	31.07.2016	50	-675 000,00	CZK	-675 000,00	CZK	904199905347	9053ME1100	rezerva na náhrady škod zpūs. exhalacemi- Mělník
459100	PAP	EMĚ	3300006489	HK	31.08.2016	31.08.2016	50	-675 000,00	CZK	-675 000,00	CZK	904199905347	9053ME1100	rezerva na náhrady škod zpūs. exhalacemi- Mělník
459100	PAP	EMĚ	3300007251	HK	30.09.2016	30.09.2016	50	-675 000,00	CZK	-675 000,00	CZK	904199905347	9053ME1100	rezerva na náhrady škod zpūs. exhalacemi- Mělník
459100	PAP	EMĚ	3300007990	HK	31.10.2016	31.10.2016	50	-675 000,00	CZK	-675 000,00	CZK	904199905347	9053ME1100	rezerva na náhrady škod zpūs. exhalacemi- Mělník
459100	PAP	EMĚ	3300008883	HK	30.11.2016	30.11.2016	50	-675 000,00	CZK	-675 000,00	CZK	904199905347	9053ME1100	rezerva na náhrady škod zpūs. exhalacemi- Mělník
459100	PUS	EMĚ	3300010365	HK	31.12.2016	31.12.2016	40	13 775 638,09	CZK	13 775 638,09	CZK	904199905347	9053ME1100	snížení R na náhrady škod zpūs. exhalacemi- Mělník
459100	PAP	EMĚ	3300001028	HK	31.01.2017	31.01.2017	50	-244 338,44	CZK	-244 338,44	CZK	904199905347	9053ME1100	rezerva na náhrady škod zpūs. exhalacemi- Mělník
459100		EMĚ	3900038849	VY	28.02.2017	28.02.2017	50	-50 121 953,33	CZK	-50 121 953,33	CZK	904199905347	9053ME1100	zůstatek R na exhalace k 31.12.2015 - EMĚ
459100	PAP	EMĚ	3300001223	HK	28.02.2017	28.02.2017	50	-244 338,44	CZK	-244 338,44	CZK	904199905347	9053ME1100	rezerva na náhrady škod zpūs. exhalacemi- Mělník
459100	PAP	EMĚ	3300002060	HK	31.03.2017	31.03.2017	50	-244 338,44	CZK	-244 338,44	CZK	904199905347	9053ME1100	rezerva na náhrady škod zpūs. exhalacemi- Mělník
459100	PAP	EMĚ	3300002689	HK	30.04.2017	30.04.2017	50	-244 338,44	CZK	-244 338,44	CZK	904199905347	9053ME1100	rezerva na náhrady škod zpūs. exhalacemi- Mělník
459100	PAP	EMĚ	3300003413	HK	31.05.2017	31.05.2017	50	-244 338,44	CZK	-244 338,44	CZK	904199905347	9053ME1100	rezerva na náhrady škod zpūs. exhalacemi- Mělník
459100	PAP	EMĚ	3300004173	HK	30.06.2017	30.06.2017	50	-244 338,44	CZK	-244 338,44	CZK	904199905347	9053ME1100	rezerva na náhrady škod zpūs. exhalacemi- Mělník
459100	PAP	EMĚ	3300005006	HK	31.07.2017	31.07.2017	50	-244 338,44	CZK	-244 338,44	CZK	904199905347	9053ME1100	rezerva na náhrady škod zpūs. exhalacemi- Mělník
459100	PAP	EMĚ	3300005692	HK	31.08.2017	31.08.2017	50	-244 338,44	CZK	-244 338,44	CZK	904199905347	9053ME1100	rezerva na náhrady škod zpūs. exhalacemi- Mělník
459100	PAP	EMĚ	3300006540	HK	30.09.2017	30.09.2017	50	-244 338,44	CZK	-244 338,44	CZK	904199905347	9053ME1100	rezerva na náhrady škod zpūs. exhalacemi- Mělník
459100	PAP	EMĚ	3300007312	HK	31.10.2017	31.10.2017	50	-244 338,44	CZK	-244 338,44	CZK	904199905347	9053ME1100	rezerva na náhrady škod zpūs. exhalacemi- Mělník
459100	PAP	EMĚ	3300008047	HK	30.11.2017	30.11.2017	50	-244 338,44	CZK	-244 338,44	CZK	904199905347	9053ME1100	rezerva na náhrady škod zpūs. exhalacemi- Mělník
459100	PUS	EMĚ	3300008986	HK	31.12.2017	31.12.2017	40	39 827,29	CZK	39 827,29	CZK	904199905347	9053ME1100	snížení R na náhrady škod zpūs. exhalacemi- Mělník

459100	PAP	EMĚ	3300000727	HK	31.01.2018	31.01.2018	50	-268 328,46	CZK	-268 328,46	CZK	904199905347	9053ME1100	rezerva na náhrady škod zpūs. exhalacemi- Mělník
459100	PAP	EMĚ	3300001347	HK	28.02.2018	28.02.2018	50	-268 328,46	CZK	-268 328,46	CZK	904199905347	9053ME1100	rezerva na náhrady škod zpūs. exhalacemi- Mělník
459100	PAP	EMĚ	3300002427	HK	31.03.2018	31.03.2018	50	-268 328,46	CZK	-268 328,46	CZK	904199905347	9053ME1100	rezerva na náhrady škod zpūs. exhalacemi- Mělník
459100	PAP	EMĚ	3300003285	HK	30.04.2018	30.04.2018	50	-268 328,46	CZK	-268 328,46	CZK	904199905347	9053ME1100	rezerva na náhrady škod zpūs. exhalacemi- Mělník
459100	PAP	EMĚ	3300004196	HK	31.05.2018	31.05.2018	50	-268 328,46	CZK	-268 328,46	CZK	904199905347	9053ME1100	rezerva na náhrady škod zpūs. exhalacemi- Mělník
459100	PAP	EMĚ	3300005033	HK	30.06.2018	30.06.2018	50	-268 328,46	CZK	-268 328,46	CZK	904199905347	9053ME1100	rezerva na náhrady škod zpūs. exhalacemi- Mělník
459100	PAP	EMĚ	3300005810	HK	31.07.2018	31.07.2018	50	-268 328,46	CZK	-268 328,46	CZK	904199905347	9053ME1100	rezerva na náhrady škod zpūs. exhalacemi- Mělník
459100	PAP	EMĚ	3300006629	HK	31.08.2018	31.08.2018	50	-268 328,46	CZK	-268 328,46	CZK	904199905347	9053ME1100	rezerva na náhrady škod zpūs. exhalacemi- Mělník
459100	PAP	EMĚ	3300007698	HK	30.09.2018	30.09.2018	50	-268 328,46	CZK	-268 328,46	CZK	904199905347	9053ME1100	rezerva na náhrady škod zpūs. exhalacemi- Mělník
459100	PAP	EMĚ	3300008637	HK	31.10.2018	31.10.2018	50	-268 328,46	CZK	-268 328,46	CZK	904199905347	9053ME1100	rezerva na náhrady škod zpūs. exhalacemi- Mělník
459100	PAP	EMĚ	3300009165	HK	30.11.2018	30.11.2018	50	-268 328,46	CZK	-268 328,46	CZK	904199905347	9053ME1100	rezerva na náhrady škod zpūs. exhalacemi- Mělník
459100	PUS	EMĚ	3300010379	HK	31.12.2018	31.12.2018	40	66 423,61	CZK	66 423,61	CZK	904199905347	9053ME1100	snížení R na náhrady škod zpūs. exhalacemi- Mělník
459100	PAP	EMĚ	3300001190	HK	31.01.2019	31.01.2019	50	-273 228,48	CZK	-273 228,48	CZK	904199905347	9053ME1100	rezerva na náhr.škod zpūs.exhalacemi-Mělník
459100	PAP	EMĚ	3300001989	HK	28.02.2019	28.02.2019	50	-273 228,48	CZK	-273 228,48	CZK	904199905347	9053ME1100	rezerva na náhr.škod zpūs.exhalacemi-Mělník
459100	PUS	EMĚ	3300002000	HK	28.02.2019	28.02.2019	40	1 627 611,67	CZK	1 627 611,67	CZK	904199905347	9053ME1100	čerpání R na náhr.škod zpūs.exhalacemi-Mělník
459100	PUS	EMĚ	3300002012	HK	28.02.2019	28.02.2019	40	1 253 694,75	CZK	1 253 694,75	CZK	904199905347	9053ME1100	čerpání R na náhr.škod zpūs.exhalacemi-Mělník
459100	PUS	EMĚ	3300002018	HK	28.02.2019	28.02.2019	40	90 282,15	CZK	90 282,15	CZK	904199905347	9053ME1100	čerpání R na náhr.škod zpūs.exhalacemi-Mělník
459100	PAP	EMĚ	3300002603	HK	31.03.2019	31.03.2019	50	-273 228,48	CZK	-273 228,48	CZK	904199905347	9053ME1100	rezerva na náhr.škod zpūs.exhalacemi-Mělník
459100	PAP	EMĚ	3300003511	HK	30.04.2019	30.04.2019	50	-273 228,48	CZK	-273 228,48	CZK	904199905347	9053ME1100	rezerva na náhr.škod zpūs.exhalacemi-Mělník
459100	PAP	EMĚ	3300004499	HK	31.05.2019	31.05.2019	50	-273 228,48	CZK	-273 228,48	CZK	904199905347	9053ME1100	rezerva na náhr.škod zpūs.exhalacemi-Mělník
459100	PAP	EMĚ	3300005367	HK	30.06.2019	30.06.2019	50	-273 228,48	CZK	-273 228,48	CZK	904199905347	9053ME1100	rezerva na náhr.škod zpūs.exhalacemi-Mělník
459100	PAP	EMĚ	3300006268	HK	31.07.2019	31.07.2019	50	-273 228,48	CZK	-273 228,48	CZK	904199905347	9053ME1100	rezerva na náhr.škod zpūs.exhalacemi-Mělník
459100	PAP	EMĚ	3300007094	HK	31.08.2019	31.08.2019	50	-273 228,48	CZK	-273 228,48	CZK	904199905347	9053ME1100	rezerva na náhr.škod zpūs.exhalacemi-Mělník
459100	PAP	EMĚ	3300007873	HK	30.09.2019	30.09.2019	50	-273 228,48	CZK	-273 228,48	CZK	904199905347	9053ME1100	rezerva na náhr.škod zpūs.exhalacemi-Mělník
459100	PAP	EMĚ	3300008732	HK	31.10.2019	31.10.2019	50	-273 228,48	CZK	-273 228,48	CZK	904199905347	9053ME1100	rezerva na náhr.škod zpūs.exhalacemi-Mělník
459100	PAP	EMĚ	3300009556	HK	30.11.2019	30.11.2019	50	-273 228,48	CZK	-273 228,48	CZK	904199905347	9053ME1100	rezerva na náhr.škod zpūs.exhalacemi-Mělník
459100	PAP	EMĚ	3300010898	HK	31.12.2019	31.12.2019	50	-693 788,05	CZK	-693 788,05	CZK	904199905347	9053ME1100	rezerva na náhr.škod zpūs.exhalacemi-Mělník
459100		EMĚ						-50 032 113,00	CZK			904199905347	9053ME1100	

Účet 459500 - rezerva na zaměstnanecké požitky

ÚčOk	Č.dokladu	Účet	Hl.kniha	Text	Text hlav.dok.	ÚK	Druh	Období	Rok	Měna	Dat.dokl.	Část.v měně dok	Část.ve FM	Částka zákl.	Částka daně
9000	3300011029	459500	459500	Rezerva - tvorba dlouhodobé části 2019	Rezerva na zam.požitky	50	HK	12	2019	CZK	31.12.2019	-637 319,00	-637 319,00	0,00	0,00

Účet 459510 - rezerva na zaměstnanecké požitky - krátkodobá část

ÚčOk	Č.dokladu	Reference	Účet	Hl.kniha	Text	Text hlav.dok.	Přiřazení	ÚK	Druh	Období	Rok	Měna	Dat.dokl.	Část.v měně dok	Část.ve FM	Částka zákl.	Částka daně
9000	3300011029	122019	459510	459510	R na zaměst. požitky - tvorba krátkodobé části	R na zaměst. požitky	122019	50	HK	12	2019	CZK	31.12.2019	-739 404,00	-739 404,00	0,00	0,00

Účet 459700 - rezerva na rekultivaci skládky dle IFRS

Účet hlavní knihy	Druh pohybu	Přiřazení	Číslo dokladu	Druh dokl.	Datum dokl.	Datum účtování	Účt. klíč	Částka ve firemní měně	Firem. měna	Částka v měně dokladu	Měna dokladu	Profit centrum	Zakázka	Text
459700			2500000021	AK	29.11.2009	29.11.2009	50	-405 241 947,53	CZK	-405 241 947,53	CZK	9053ME2001	90419053ME01	korekce PC pro vypořádání zák.rezervy na rekultiva
459700	POT	11	1600000352	HI	30.11.2009	30.11.2009	50	-20 582 549,72	CZK	-20 582 549,72	CZK	9053ME2001	90419053ME01	úroky
459700	POT		1600000351	HI	30.11.2009	30.11.2009	40	18 381 835,23	CZK	18 381 835,23	CZK	9053ME2001	90419053ME01	čerpání rezervy
459700	POT	11	1600000353	HI	30.11.2009	30.11.2009	50	-43 831 864,58	CZK	-43 831 864,58	CZK	9053ME2001	90419053ME01	vypoř.zák.rezervy
459700	POT	12	1600000368	HI	15.12.2009	15.12.2009	50	-1 871 140,88	CZK	-1 871 140,88	CZK	9053ME2001	90419053ME01	odúčtování úroků
459700	PRV	12	1600000420	HI	29.12.2009	29.12.2009	40	7 240 807,37	CZK	7 240 807,37	CZK	9053ME2001	90419053ME01	čerpání rezervy
459700	PIF	1	1600000022	HI	30.01.2010	30.01.2010	50	-743 175,00	CZK	-743 175,00	CZK	9053ME2001	90419053ME01	úroky

459700	PIR	1	160000022	HI	30.01.2010	30.01.2010	50	-928 968,00	CZK	-928 968,00	CZK	9053ME2001	90419053ME01	úroky
459700	PUS	1	160000064	HI	30.01.2010	30.01.2010	40	2 784 925,53	CZK	2 784 925,53	CZK	9053ME2001	90419053ME01	čerpání rezervy dle IFRS
459700	PIF	2	160000097	HI	28.02.2010	28.02.2010	50	-743 175,00	CZK	-743 175,00	CZK	9053ME2001	90419053ME01	úroky dle IFRS
459700	PIR	2	160000097	HI	28.02.2010	28.02.2010	50	-928 968,00	CZK	-928 968,00	CZK	9053ME2001	90419053ME01	úroky dle IFRS
459700	PUS	2	160000109	HI	28.02.2010	28.02.2010	40	2 221 323,05	CZK	2 221 323,05	CZK	9053ME2001	90419053ME01	čerpání rezervy 2/2010
459700	PIF	3	160000152	HI	30.03.2010	30.03.2010	50	-743 175,00	CZK	-743 175,00	CZK	9053ME2001	90419053ME01	úroky IFRS-rezerva na reult.
459700	PIR	3	160000152	HI	30.03.2010	30.03.2010	50	-928 968,00	CZK	-928 968,00	CZK	9053ME2001	90419053ME01	úroky IFRS-rezerva na reult.
459700	PUS	3	160000176	HI	30.03.2010	30.03.2010	40	2 362 464,50	CZK	2 362 464,50	CZK	9053ME2001	90419053ME01	čerpání rezervy dle IFRS
459700	PIF	4	160000208	HI	30.04.2010	30.04.2010	50	-743 175,00	CZK	-743 175,00	CZK	9053ME2001	90419053ME01	úroky IFRS-rezerva na reult.
459700	PIR	4	160000208	HI	30.04.2010	30.04.2010	50	-928 968,00	CZK	-928 968,00	CZK	9053ME2001	90419053ME01	úroky IFRS-rezerva na reult.
459700	PUS	4	160000221	HI	30.04.2010	30.04.2010	40	1 494 550,65	CZK	1 494 550,65	CZK	9053ME2001	90419053ME01	čerpání rezervy dle IFRS
459700	PIF	5	160000264	HI	30.05.2010	30.05.2010	50	-743 175,00	CZK	-743 175,00	CZK	9053ME2001	90419053ME01	úroky IFRS-rezerva na reult.
459700	PIR	5	160000264	HI	30.05.2010	30.05.2010	50	-928 968,00	CZK	-928 968,00	CZK	9053ME2001	90419053ME01	úroky IFRS-rezerva na reult.
459700	PUS	5	160000294	HI	30.05.2010	30.05.2010	50	-845 388,65	CZK	-845 388,65	CZK	9053ME2001	90419053ME01	čerpání rezrvy dle IFRS
459700	PUS	5	160000295	HI	30.05.2010	30.05.2010	40	845 388,65	CZK	845 388,65	CZK	9053ME2001	90419053ME01	čerpání rezrvy dle IFRS
459700	PUS	5	160000293	HI	30.05.2010	30.05.2010	40	845 388,65	CZK	845 388,65	CZK	9053ME2001	90419053ME01	čerpání rezrvy dle IFRS
459700	PIF	6	160000341	HI	30.06.2010	30.06.2010	50	-743 175,00	CZK	-743 175,00	CZK	9053ME2001	90419053ME01	úroky dle IFRS-rekultivace
459700	PIR	6	160000341	HI	30.06.2010	30.06.2010	50	-928 968,00	CZK	-928 968,00	CZK	9053ME2001	90419053ME01	úroky dle IFRS-rekultivace
459700	PUS	6	160000342	HI	30.06.2010	30.06.2010	50	-1 690 777,30	CZK	-1 690 777,30	CZK	9053ME2001	90419053ME01	čerpání rezrvy dle IFRS
459700	PUS	6	160000342	HI	30.06.2010	30.06.2010	40	2 493 402,45	CZK	2 493 402,45	CZK	9053ME2001	90419053ME01	čerpání rezrvy dle IFRS
459700	PUS	6	160000342	HI	30.06.2010	30.06.2010	40	16 250,00	CZK	16 250,00	CZK	9053ME2001	90419053ME01	čerpání rezrvy dle IFRS
459700	PIF	7	160000361	HI	30.07.2010	30.07.2010	50	-743 175,00	CZK	-743 175,00	CZK	9053ME2001	90419053ME01	úroky dle IFRS-rekultivace

459700	PIR	7	1600000361	HI	30.07.2010	30.07.2010	50	-928 968,00	CZK	-928 968,00	CZK	9053ME2001	90419053ME01	úroky dle IFRS- rekultivace
459700	PUS	7	1600000415	HI	31.07.2010	31.07.2010	40	5 088 041,55	CZK	5 088 041,55	CZK	9053ME2001	90419053ME01	čerpání rezervy dle IFRS
459700	PIF	8	1600000453	HI	31.08.2010	31.08.2010	50	-743 175,00	CZK	-743 175,00	CZK	9053ME2001	90419053ME01	úroky dle IFRS- rekultivace
459700	PIR	8	1600000453	HI	31.08.2010	31.08.2010	50	-928 968,00	CZK	-928 968,00	CZK	9053ME2001	90419053ME01	úroky dle IFRS- rekultivace
459700	PUS	8	1600000465	HI	31.08.2010	31.08.2010	40	2 893 302,40	CZK	2 893 302,40	CZK	9053ME2001	90419053ME01	čerpání rezervy dle IFRS
459700	PUS	8	1600000468	HI	31.08.2010	31.08.2010	50	-1 446 651,20	CZK	-1 446 651,20	CZK	9053ME2001	90419053ME01	čerpání rezervy dle IFRS
459700	PIF	9	1600000498	HI	30.09.2010	30.09.2010	50	-743 175,00	CZK	-743 175,00	CZK	9053ME2001	90419053ME01	úroky dle IFRS- rekultivace
459700	PIF	9	1600000508	HI	30.09.2010	30.09.2010	40	743 175,00	CZK	743 175,00	CZK	9053ME2001	90419053ME01	úroky dle IFRS- rekultivace
459700	PIF	9	1600000509	HI	30.09.2010	30.09.2010	50	-743 175,00	CZK	-743 175,00	CZK	9053ME2001	90419053ME01	úroky dle IFRS- rekultivace
459700	PIR	9	1600000498	HI	30.09.2010	30.09.2010	50	-928 968,00	CZK	-928 968,00	CZK	9053ME2001	90419053ME01	úroky dle IFRS- rekultivace
459700	PIR	9	1600000508	HI	30.09.2010	30.09.2010	40	928 968,00	CZK	928 968,00	CZK	9053ME2001	90419053ME01	úroky dle IFRS- rekultivace
459700	PIR	9	1600000509	HI	30.09.2010	30.09.2010	50	-928 968,00	CZK	-928 968,00	CZK	9053ME2001	90419053ME01	úroky dle IFRS- rekultivace
459700	PUS	9	1600000526	HI	30.09.2010	30.09.2010	40	2 428 022,05	CZK	2 428 022,05	CZK	9053ME2001	90419053ME01	čerpání rezervy dle IFRS
459700	PIF	10	1600000568	HI	30.10.2010	30.10.2010	50	-743 175,00	CZK	-743 175,00	CZK	9053ME2001	90419053ME01	úroky dle IFRS- rekultivace
459700	PIR	10	1600000568	HI	30.10.2010	30.10.2010	50	-928 968,00	CZK	-928 968,00	CZK	9053ME2001	90419053ME01	úroky dle IFRS- rekultivace
459700	PUS	10	1600000576	HI	30.10.2010	30.10.2010	40	2 176 992,50	CZK	2 176 992,50	CZK	9053ME2001	90419053ME01	čerpání rezervy dle IFRS
459700	PIF	11	1600000589	HI	30.11.2010	30.11.2010	50	-743 175,00	CZK	-743 175,00	CZK	9053ME2001	90419053ME01	úroky dle IFRS- rekultivace
459700	PIR	11	1600000589	HI	30.11.2010	30.11.2010	50	-928 968,00	CZK	-928 968,00	CZK	9053ME2001	90419053ME01	úroky dle IFRS- rekultivace
459700	PUS	11	1600000617	HI	30.11.2010	30.11.2010	40	2 746 753,35	CZK	2 746 753,35	CZK	9053ME2001	90419053ME01	čerpání rezervy dle IFRS
459700	PIF	12	1600000631	HI	30.12.2010	30.12.2010	50	-743 169,00	CZK	-743 169,00	CZK	9053ME2001	90419053ME01	úroky dle IFRS- rekultivace

459700	PIR	12	1600000631	HI	30.12.2010	30.12.2010	50	-928 969,00	CZK	-928 969,00	CZK	9053ME2001	90419053ME01	úroky dle IFRS- rekultivace
459700	PUS	12	1600000641	HI	30.12.2010	30.12.2010	50	-21 696 622,38	CZK	-21 696 622,38	CZK	9053ME2001	90419053ME01	oprava čerpání rezervy
459700	PUS	12	1600000716	HI	12.12.2010	30.12.2010	40	2 038 986,11	CZK	2 038 986,11	CZK	9053ME2001	90419053ME01	čerpání rezervy dle IFRS
459700	PUS	12	1600000727	HI	12.12.2010	30.12.2010	50	-2 038 986,11	CZK	-2 038 986,11	CZK	9053ME2001	90419053ME01	čerpání rezervy dle IFRS
459700	PAB	2190	1600000699	HI	31.12.2010	31.12.2010	40	156 303 888,76	CZK	156 303 888,76	CZK	9053ME2001	90419053ME01	
459700	PIF	01	1600000010	HI	31.01.2011	31.01.2011	50	-511 582,00	CZK	-511 582,00	CZK	9053ME2001	90419053ME01	úroky dle IFRS- rekultivace-odkaliště Panský les
459700	PIR	01	1600000010	HI	31.01.2011	31.01.2011	50	-639 478,00	CZK	-639 478,00	CZK	9053ME2001	90419053ME01	úroky dle IFRS- rekultivace-odkaliště Panský les
459700	PIF	01	1600000041	HI	28.02.2011	28.02.2011	50	-511 582,00	CZK	-511 582,00	CZK	9053ME2001	90419053ME01	úroky dle IFRS- rekultivace-odkaliště Panský les
459700	PIR	01	1600000041	HI	28.02.2011	28.02.2011	50	-639 478,00	CZK	-639 478,00	CZK	9053ME2001	90419053ME01	úroky dle IFRS- rekultivace-odkaliště Panský les
459700	PUS	022011	1600000060	HI	28.02.2011	28.02.2011	40	801 187,00	CZK	801 187,00	CZK	9053ME2001	90419053ME01	Čerpání rezervy IFRS rekultivace-2/2011 Panský les
459700	PIF	01	1600000119	HI	31.03.2011	31.03.2011	50	-511 582,00	CZK	-511 582,00	CZK	9053ME2001	90419053ME01	úroky dle IFRS- rekultivace-odkaliště Panský les
459700	PIR	01	1600000119	HI	31.03.2011	31.03.2011	50	-639 478,00	CZK	-639 478,00	CZK	9053ME2001	90419053ME01	úroky dle IFRS- rekultivace-odkaliště Panský les
459700	PUS	032011	1600000120	HI	31.03.2011	31.03.2011	40	22 750,00	CZK	22 750,00	CZK	9053ME2001	90419053ME01	Čerpání rezervy IFRS rekultivace-3/2011 Panský les
459700	PUS	032011	1600000120	HI	31.03.2011	31.03.2011	40	2 565 314,00	CZK	2 565 314,00	CZK	9053ME2001	90419053ME01	Čerpání rezervy IFRS rekultivace-3/2011 Panský les
459700	PIF	01	1600000151	HI	30.04.2011	30.04.2011	50	-511 582,00	CZK	-511 582,00	CZK	9053ME2001	90419053ME01	úroky dle IFRS- rekultivace-odkaliště Panský les

459700	PIR	01	1600000151	HI	30.04.2011	30.04.2011	50	-639 478,00	CZK	-639 478,00	CZK	9053ME2001	90419053ME01	úroky dle IFRS- rekultivace-odkaliště Panský les
459700	PUS	042011	1600000179	HI	30.04.2011	30.04.2011	40	449 800,00	CZK	449 800,00	CZK	9053ME2001	90419053ME01	Čerpání rezervy IFRS rekultivace-4/2011 Panský les
459700	PIF	01	1600000225	HI	31.05.2011	31.05.2011	50	-511 582,00	CZK	-511 582,00	CZK	9053ME2001	90419053ME01	úroky dle IFRS- rekultivace-odkaliště Panský les
459700	PIR	01	1600000225	HI	31.05.2011	31.05.2011	50	-639 478,00	CZK	-639 478,00	CZK	9053ME2001	90419053ME01	úroky dle IFRS- rekultivace-odkaliště Panský les
459700	PUS	052011	1600000245	HI	31.05.2011	31.05.2011	40	759 665,87	CZK	759 665,87	CZK	9053ME2001	90419053ME01	Čerpání rezervy IFRS rekultivace-5/2011 Panský les
459700	PIF	01	1600000294	HI	30.06.2011	30.06.2011	50	-511 582,00	CZK	-511 582,00	CZK	9053ME2001	90419053ME01	úroky dle IFRS- rekultivace-odkaliště Panský les
459700	PIR	01	1600000294	HI	30.06.2011	30.06.2011	50	-639 478,00	CZK	-639 478,00	CZK	9053ME2001	90419053ME01	úroky dle IFRS- rekultivace-odkaliště Panský les
459700	PUS	062011	1600000296	HI	30.06.2011	30.06.2011	40	386 088,50	CZK	386 088,50	CZK	9053ME2001	90419053ME01	Čerpání rezervy IFRS rekultivace-6/2011 Panský les
459700	PUS	062011	1600000296	HI	30.06.2011	30.06.2011	40	474 872,15	CZK	474 872,15	CZK	9053ME2001	90419053ME01	Čerpání rezervy IFRS rekultivace-6/2011 Panský les
459700	PIF	01	1600000330	HI	31.07.2011	31.07.2011	50	-511 582,00	CZK	-511 582,00	CZK	9053ME2001	90419053ME01	úroky dle IFRS- rekultivace-odkaliště Panský les
459700	PIR	01	1600000330	HI	31.07.2011	31.07.2011	50	-639 478,00	CZK	-639 478,00	CZK	9053ME2001	90419053ME01	úroky dle IFRS- rekultivace-odkaliště Panský les
459700	PUS	072011	1600000342	HI	31.07.2011	31.07.2011	40	1 234 808,33	CZK	1 234 808,33	CZK	9053ME2001	90419053ME01	Čerpání rezervy IFRS rekultivace-7/2011 Pan.les
459700	PIF	01	1600000384	HI	31.08.2011	31.08.2011	50	-511 582,00	CZK	-511 582,00	CZK	9053ME2001	90419053ME01	úroky dle IFRS- rekultivace-odkaliště Panský les
459700	PIR	01	1600000384	HI	31.08.2011	31.08.2011	50	-639 478,00	CZK	-639 478,00	CZK	9053ME2001	90419053ME01	úroky dle IFRS- rekultivace-odkaliště Panský les

459700	PUS		1600000389	HI	31.08.2011	31.08.2011	50	-118 779,79	CZK	-118 779,79	CZK	9053ME2001	90419053ME01	navýšení IFRS rezervy Panský les 8/2011
459700	PIF	01	1600000436	HI	30.09.2011	30.09.2011	50	-511 582,00	CZK	-511 582,00	CZK	9053ME2001	90419053ME01	úroky dle IFRS- rekultivace-odkaliště Panský les
459700	PIR	01	1600000436	HI	30.09.2011	30.09.2011	50	-639 478,00	CZK	-639 478,00	CZK	9053ME2001	90419053ME01	úroky dle IFRS- rekultivace-odkaliště Panský les
459700	PUS		1600000448	HI	30.09.2011	30.09.2011	40	308 437,50	CZK	308 437,50	CZK	9053ME2001	90419053ME01	Čerpání IFRS rezervy Panský les 9/2011
459700	PUS		1600000448	HI	30.09.2011	30.09.2011	40	1 212 311,95	CZK	1 212 311,95	CZK	9053ME2001	90419053ME01	Čerpání IFRS rezervy Panský les 9/2011
459700	PIF	01	1600000514	HI	31.10.2011	31.10.2011	50	-511 582,00	CZK	-511 582,00	CZK	9053ME2001	90419053ME01	úroky dle IFRS- rekultivace-odkaliště Panský les
459700	PIR	01	1600000514	HI	31.10.2011	31.10.2011	50	-639 478,00	CZK	-639 478,00	CZK	9053ME2001	90419053ME01	úroky dle IFRS- rekultivace-odkaliště Panský les
459700	PUS	102011	1600000522	HI	31.10.2011	31.10.2011	40	791 887,19	CZK	791 887,19	CZK	9053ME2001	90419053ME01	Čerpání IFRS rezervy Panský les 10/2011
459700	PIF	01	1600000569	HI	30.11.2011	30.11.2011	50	-511 582,00	CZK	-511 582,00	CZK	9053ME2001	90419053ME01	úroky dle IFRS- rekultivace-odkaliště Panský les
459700	PIR	01	1600000569	HI	30.11.2011	30.11.2011	50	-639 478,00	CZK	-639 478,00	CZK	9053ME2001	90419053ME01	úroky dle IFRS- rekultivace-odkaliště Panský les
459700	PUS	112011	1600000573	HI	30.11.2011	30.11.2011	40	451 440,00	CZK	451 440,00	CZK	9053ME2001	90419053ME01	Čerpání IFRS rezervy Panský les 11/2011
459700	PUS	112011	1600000573	HI	30.11.2011	30.11.2011	40	840 435,42	CZK	840 435,42	CZK	9053ME2001	90419053ME01	Čerpání IFRS rezervy Panský les 11/2011
459700	PUS	1600000573	1600000594	HI	30.11.2011	30.11.2011	50	-140 072,57	CZK	-140 072,57	CZK	9053ME2001	90419053ME01	oprava 1600000573- změna DPP u čerp.rez.Pan.les
459700	PAB	122011	1600000660	HI	31.12.2011	31.12.2011	50	-24 199 926,28	CZK	-24 199 926,28	CZK	9053ME2001	90419053ME01	snížení rezervy na rekult.-odkaliště Panský les
459700	PAB	122011	1600000661	HI	31.12.2011	31.12.2011	40	24 199 926,28	CZK	24 199 926,28	CZK	9053ME2001	90419053ME01	snížení rezervy na rekult.-odkaliště Panský les

459700	PAB	122011	1600000659	HI	31.12.2011	31.12.2011	40	24 199 926,28	CZK	24 199 926,28	CZK	9053ME2001	90419053ME01	snížení rezervy na rekult.-odkaliště Panský les
459700	PIF	01	1600000612	HI	31.12.2011	31.12.2011	50	-511 585,00	CZK	-511 585,00	CZK	9053ME2001	90419053ME01	úroky dle IFRS- rekultivace-odkaliště Panský les
459700	PIR	01	1600000612	HI	31.12.2011	31.12.2011	50	-639 476,00	CZK	-639 476,00	CZK	9053ME2001	90419053ME01	úroky dle IFRS- rekultivace-odkaliště Panský les
459700	PUS	122011	1600000643	HI	31.12.2011	31.12.2011	40	1 762 748,03	CZK	1 762 748,03	CZK	9053ME2001	90419053ME01	čerpání IFRS rezervy odk.Panský les 12/2011
459700	PUS	122011	1600000643	HI	31.12.2011	31.12.2011	40	2 925 339,26	CZK	2 925 339,26	CZK	9053ME2001	90419053ME01	Čerpání IFRS rezervy odk.Panský les 12/11
459700	PIF	1/2012	1600000000	HI	31.01.2012	31.01.2012	50	-469 723,00	CZK	-469 723,00	CZK	9053ME2001	90419053ME01	Úroky dle IFRS rekult-Panský les-1/2012
459700	PIR	1/2012	1600000000	HI	31.01.2012	31.01.2012	50	-587 154,00	CZK	-587 154,00	CZK	9053ME2001	90419053ME01	Úroky dle IFRS rekult-Panský les-1/2012
459700	PIF	2/2012	1600000001	HI	29.02.2012	29.02.2012	50	-469 723,00	CZK	-469 723,00	CZK	9053ME2001	90419053ME01	Úroky dle IFRS rekult-Panský les-2/2012
459700	PIR	2/2012	1600000001	HI	29.02.2012	29.02.2012	50	-587 154,00	CZK	-587 154,00	CZK	9053ME2001	90419053ME01	Úroky dle IFRS rekult-Panský les-2/2012
459700	PUS	2/2012	1600000073	HI	29.02.2012	29.02.2012	40	1 504 112,16	CZK	1 504 112,16	CZK	9053ME2001	90419053ME01	Čerpání IFRS rezervy - odkaliště Panský les 2/2012
459700	PIF		1600000103	HI	31.03.2012	31.03.2012	50	-469 723,00	CZK	-469 723,00	CZK	9053ME2001	90419053ME01	Úroky dle IFRS rekult-Panský les-3/2012
459700	PIR		1600000103	HI	31.03.2012	31.03.2012	50	-587 154,00	CZK	-587 154,00	CZK	9053ME2001	90419053ME01	Úroky dle IFRS rekult-Panský les-3/2012
459700	PUS		1600000125	HI	31.03.2012	31.03.2012	40	488 390,50	CZK	488 390,50	CZK	9053ME2001	90419053ME01	Čerpání IFRS rezervy - odkaliště Panský les 3/2012
459700	PUS		1600000127	HI	31.03.2012	31.03.2012	40	1 855 196,54	CZK	1 855 196,54	CZK	9053ME2001	90419053ME01	Čerpání IFRS rezervy - odkaliště Panský les 3/2012
459700	PIF		1600000157	HI	30.04.2012	30.04.2012	50	-469 723,00	CZK	-469 723,00	CZK	9053ME2001	90419053ME01	Úroky dle IFRS rekult-Panský les-4/2012
459700	PIR		1600000157	HI	30.04.2012	30.04.2012	50	-587 154,00	CZK	-587 154,00	CZK	9053ME2001	90419053ME01	Úroky dle IFRS rekult-Panský les-4/2012

459700	PUS		1600000183	HI	30.04.2012	30.04.2012	40	17 540,40	CZK	17 540,40	CZK	9053ME2001	90419053ME01	Čerpání IFRS rezervy - odkaliště Panský les 4/2012
459700	PUS		1600000184	HI	30.04.2012	30.04.2012	40	637 125,66	CZK	637 125,66	CZK	9053ME2001	90419053ME01	Čerpání IFRS rezervy - odkaliště Panský les 4/2012
459700	PIF		1600000227	HI	31.05.2012	31.05.2012	50	-469 723,00	CZK	-469 723,00	CZK	9053ME2001	90419053ME01	Úroky dle IFRS rekult-Panský les-5/2012
459700	PIR		1600000227	HI	31.05.2012	31.05.2012	50	-587 154,00	CZK	-587 154,00	CZK	9053ME2001	90419053ME01	Úroky dle IFRS rekult-Panský les-5/2012
459700	PUS		1600000229	HI	31.05.2012	31.05.2012	40	426 638,17	CZK	426 638,17	CZK	9053ME2001	90419053ME01	Čerpání IFRS rezervy 5/2012 Panský les
459700	PIF		1600000302	HI	30.06.2012	30.06.2012	50	-469 723,00	CZK	-469 723,00	CZK	9053ME2001	90419053ME01	Úroky dle IFRS rekult-Panský les-6/2012
459700	PIR		1600000302	HI	30.06.2012	30.06.2012	50	-587 154,00	CZK	-587 154,00	CZK	9053ME2001	90419053ME01	Úroky dle IFRS rekult-Panský les-6/2012
459700	PUS		1600000295	HI	30.06.2012	30.06.2012	40	235 560,00	CZK	235 560,00	CZK	9053ME2001	90419053ME01	Čerpání IFRS rezervy 6/2012 Panský les
459700	PUS		1600000296	HI	30.06.2012	30.06.2012	40	787 114,47	CZK	787 114,47	CZK	9053ME2001	90419053ME01	Čerpání IFRS rezervy 6/2012 Panský les
459700	PIF		1600000329	HI	31.07.2012	31.07.2012	50	-469 723,00	CZK	-469 723,00	CZK	9053ME2001	90419053ME01	Úroky dle IFRS rekult-Panský les-7/2012
459700	PIR		1600000329	HI	31.07.2012	31.07.2012	50	-587 154,00	CZK	-587 154,00	CZK	9053ME2001	90419053ME01	Úroky dle IFRS rekult-Panský les-7/2012
459700	PUS		1600000346	HI	31.07.2012	31.07.2012	40	413 893,25	CZK	413 893,25	CZK	9053ME2001	90419053ME01	Čerpání IFRS rezervy Panský les 7/2012 rekultivace
459700	PIF		1600000330	HI	31.08.2012	31.08.2012	50	-469 723,00	CZK	-469 723,00	CZK	9053ME2001	90419053ME01	Úroky dle IFRS rekult-Panský les-8/2012
459700	PIR		1600000330	HI	31.08.2012	31.08.2012	50	-587 154,00	CZK	-587 154,00	CZK	9053ME2001	90419053ME01	Úroky dle IFRS rekult-Panský les-8/2012
459700	PUS		1600000399	HI	31.08.2012	31.08.2012	40	125 886,56	CZK	125 886,56	CZK	9053ME2001	90419053ME01	Čerpání IFRS rezervy 8/2012 Panský les
459700	PIF		1600000438	HI	30.09.2012	30.09.2012	50	-469 723,00	CZK	-469 723,00	CZK	9053ME2001	90419053ME01	Úroky dle IFRS rekult-Panský les-9/2012
459700	PIR		1600000438	HI	30.09.2012	30.09.2012	50	-587 154,00	CZK	-587 154,00	CZK	9053ME2001	90419053ME01	Úroky dle IFRS rekult-Panský les-9/2012

459700	PUS		1600000447	HI	30.09.2012	30.09.2012	40	642 395,52	CZK	642 395,52	CZK	9053ME2001	90419053ME01	Čerpání IFRS rezervy Panský les 9/2012 rekultivace
459700	PUS		1600000446	HI	30.09.2012	30.09.2012	40	711 802,14	CZK	711 802,14	CZK	9053ME2001	90419053ME01	Čerpání IFRS rezervy Panský les 9/2012 rekultivace
459700	PIF		1600000531	HI	31.10.2012	31.10.2012	50	-469 723,00	CZK	-469 723,00	CZK	9053ME2001	90419053ME01	Úroky dle IFRS rekult-Panský les-10/2012
459700	PIR		1600000531	HI	31.10.2012	31.10.2012	50	-587 154,00	CZK	-587 154,00	CZK	9053ME2001	90419053ME01	Úroky dle IFRS rekult-Panský les-10/2012
459700	PUS		1600000546	HI	31.10.2012	31.10.2012	40	612 655,45	CZK	612 655,45	CZK	9053ME2001	90419053ME01	Čerpání rezervy IFRS rekultivace Panský les 10/12
459700	PIF		1600000587	HI	30.11.2012	30.11.2012	50	-469 723,00	CZK	-469 723,00	CZK	9053ME2001	90419053ME01	Úroky dle IFRS rekult-Panský les-11/2012
459700	PIR		1600000587	HI	30.11.2012	30.11.2012	50	-587 154,00	CZK	-587 154,00	CZK	9053ME2001	90419053ME01	Úroky dle IFRS rekult-Panský les-11/2012
459700	PUS		1600000614	HI	30.11.2012	30.11.2012	40	692 897,34	CZK	692 897,34	CZK	9053ME2001	90419053ME01	Čerpání IFRS rezervy Panský les 11/2012
459700		25000000046	1600000700	HI	30.12.2012	30.12.2012	50	-329 984,00	CZK	-329 984,00	CZK	9053ME2001	90419053ME01	přeúčtování na vnitrop.zakázku
459700	PIF		1600000660	HI	31.12.2012	31.12.2012	50	-469 726,00	CZK	-469 726,00	CZK	9053ME2001	90419053ME01	Úroky dle IFRS rekult-Panský les-12/2012
459700	PIR		1600000660	HI	31.12.2012	31.12.2012	50	-587 154,00	CZK	-587 154,00	CZK	9053ME2001	90419053ME01	Úroky dle IFRS rekult-Panský les-12/2012
459700	PUS		1600000683	HI	31.12.2012	31.12.2012	40	662 782,49	CZK	662 782,49	CZK	9053ME2001	90419053ME01	Čerpání IFRS rezervy rekultivace 12/2012 Panský le
459700	PUS		1600000683	HI	31.12.2012	31.12.2012	40	1 188 651,80	CZK	1 188 651,80	CZK	9053ME2001	90419053ME01	Čerpání IFRS rezervy rekultivace 12/2012 Panský le
459700	PIF		1600000015	HI	31.01.2013	31.01.2013	50	-354 805,00	CZK	-354 805,00	CZK	9053ME2001	90419053ME01	Úroky dle IFRS rekult-Odkaliště Panský les-1/2013
459700	PIR		1600000015	HI	31.01.2013	31.01.2013	50	-473 073,00	CZK	-473 073,00	CZK	9053ME2001	90419053ME01	Úroky dle IFRS rekult-Odkaliště Panský les-1/2013
459700	PUS		1600000017	HI	31.01.2013	31.01.2013	40	620 328,58	CZK	620 328,58	CZK	9053ME2001	90419053ME01	Čerpání IFRS rezervy rekultivace 1/2013 Panský les

459700	PIF		1600000041	HI	28.02.2013	28.02.2013	50	-354 805,00	CZK	-354 805,00	CZK	9053ME2001	90419053ME01	Úroky dle IFRS rekult-Odkaliště Panský les-2/2013
459700	PIR		1600000041	HI	28.02.2013	28.02.2013	50	-473 073,00	CZK	-473 073,00	CZK	9053ME2001	90419053ME01	Úroky dle IFRS rekult-Odkaliště Panský les-2/2013
459700	PUS		1600000063	HI	28.02.2013	28.02.2013	40	624 401,24	CZK	624 401,24	CZK	9053ME2001	90419053ME01	Čerpání IFRS rezervy rekultivace 2/2013 Panský les
459700	PIF		1600000084	HI	31.03.2013	31.03.2013	50	-354 805,00	CZK	-354 805,00	CZK	9053ME2001	90419053ME01	Úroky dle IFRS rekult-Odkaliště Panský les-3/2013
459700	PIR		1600000084	HI	31.03.2013	31.03.2013	50	-473 073,00	CZK	-473 073,00	CZK	9053ME2001	90419053ME01	Úroky dle IFRS rekult-Odkaliště Panský les-3/2013
459700	PUS		1600000103	HI	31.03.2013	31.03.2013	40	336 921,00	CZK	336 921,00	CZK	9053ME2001	90419053ME01	Čerpání IFRS rezervy rekultivace 3/2013 Panský les
459700	PUS		1600000103	HI	31.03.2013	31.03.2013	40	757 524,69	CZK	757 524,69	CZK	9053ME2001	90419053ME01	Čerpání IFRS rezervy rekultivace 3/2013 Panský les
459700	PIF		1600000133	HI	30.04.2013	30.04.2013	50	-354 805,00	CZK	-354 805,00	CZK	9053ME2001	90419053ME01	Úroky dle IFRS rekult-Odkaliště Panský les-4/2013
459700	PIR		1600000133	HI	30.04.2013	30.04.2013	50	-473 073,00	CZK	-473 073,00	CZK	9053ME2001	90419053ME01	Úroky dle IFRS rekult-Odkaliště Panský les-4/2013
459700	PUS		1600000147	HI	30.04.2013	30.04.2013	40	479 524,24	CZK	479 524,24	CZK	9053ME2001	90419053ME01	Čerpání IFRS rezervy rekultivace 4/2013 Panský les
459700	PIF		1600000162	HI	31.05.2013	31.05.2013	50	-354 805,00	CZK	-354 805,00	CZK	9053ME2001	90419053ME01	Úroky dle IFRS rekult-Odkaliště Panský les-5/2013
459700	PIR		1600000162	HI	31.05.2013	31.05.2013	50	-473 073,00	CZK	-473 073,00	CZK	9053ME2001	90419053ME01	Úroky dle IFRS rekult-Odkaliště Panský les-5/2013
459700	PUS		1600000178	HI	31.05.2013	31.05.2013	40	1 989 352,80	CZK	1 989 352,80	CZK	9053ME2001	90419053ME01	Čerpání IFRS rezervy rekultivace 5/2013 Panský les
459700	PIF		1600000201	HI	30.06.2013	30.06.2013	50	-354 805,00	CZK	-354 805,00	CZK	9053ME2001	90419053ME01	Úroky dle IFRS rekult-Odkaliště Panský les-6/2013

459700	PIR		1600000201	HI	30.06.2013	30.06.2013	50	-473 073,00	CZK	-473 073,00	CZK	9053ME2001	90419053ME01	Úroky dle IFRS rekult-Odkaliště Panský les-6/2013
459700	PUS		1600000229	HI	30.06.2013	30.06.2013	40	183 179,00	CZK	183 179,00	CZK	9053ME2001	90419053ME01	Čerpání IFRS rezervy rekultivace 6/2013 Panský les
459700	PUS		1600000229	HI	30.06.2013	30.06.2013	40	463 535,74	CZK	463 535,74	CZK	9053ME2001	90419053ME01	Čerpání IFRS rezervy rekultivace 6/2013 Panský les
459700	PIF		1600000255	HI	31.07.2013	31.07.2013	50	-354 805,00	CZK	-354 805,00	CZK	9053ME2001	90419053ME01	Úroky dle IFRS rekult-Odkaliště Panský les-7/2013
459700	PIR		1600000255	HI	31.07.2013	31.07.2013	50	-473 073,00	CZK	-473 073,00	CZK	9053ME2001	90419053ME01	Úroky dle IFRS rekult-Odkaliště Panský les-7/2013
459700	PUS		1600000267	HI	31.07.2013	31.07.2013	40	301 768,10	CZK	301 768,10	CZK	9053ME2001	90419053ME01	Čerpání IFRS rezervy rekultivace 7/2013 Panský les
459700	PIF		1600000300	HI	31.08.2013	31.08.2013	50	-354 805,00	CZK	-354 805,00	CZK	9053ME2001	90419053ME01	Úroky dle IFRS rekult-Odkaliště Panský les-8/2013
459700	PIR		1600000300	HI	31.08.2013	31.08.2013	50	-473 073,00	CZK	-473 073,00	CZK	9053ME2001	90419053ME01	Úroky dle IFRS rekult-Odkaliště Panský les-8/2013
459700	PUS		1600000322	HI	31.08.2013	31.08.2013	40	334 056,05	CZK	334 056,05	CZK	9053ME2001	90419053ME01	Čerpání IFRS rezervy rekultivace 8/2013 Panský les
459700	PIF		1600000338	HI	30.09.2013	30.09.2013	50	-354 805,00	CZK	-354 805,00	CZK	9053ME2001	90419053ME01	Úroky dle IFRS rekult-Odkaliště Panský les-9/2013
459700	PIR		1600000338	HI	30.09.2013	30.09.2013	50	-473 073,00	CZK	-473 073,00	CZK	9053ME2001	90419053ME01	Úroky dle IFRS rekult-Odkaliště Panský les-9/2013
459700	PUS		1600000360	HI	30.09.2013	30.09.2013	40	541 719,00	CZK	541 719,00	CZK	9053ME2001	90419053ME01	Čerpání IFRS rezervy rekultivace 9/2013 Panský les
459700	PUS		1600000360	HI	30.09.2013	30.09.2013	40	207 330,65	CZK	207 330,65	CZK	9053ME2001	90419053ME01	Čerpání IFRS rezervy rekultivace 9/2013 Panský les
459700	PIF		1600000388	HI	31.10.2013	31.10.2013	50	-354 805,00	CZK	-354 805,00	CZK	9053ME2001	90419053ME01	Úroky dle IFRS rekult-Odkaliště Panský les-10/2013

459700	PIR		1600000388	HI	31.10.2013	31.10.2013	50	-473 073,00	CZK	-473 073,00	CZK	9053ME2001	90419053ME01	Úroky dle IFRS rekult-Odkaliště Panský les-10/2013
459700	PUS		1600000407	HI	31.10.2013	31.10.2013	40	254 788,11	CZK	254 788,11	CZK	9053ME2001	90419053ME01	Čerpání IFRS rezervy rekultivace 102013 Panský les
459700	PIF		1600000437	HI	30.11.2013	30.11.2013	50	-354 805,00	CZK	-354 805,00	CZK	9053ME2001	90419053ME01	Úroky dle IFRS rekult-Odkaliště Panský les-11/2013
459700	PIR		1600000437	HI	30.11.2013	30.11.2013	50	-473 073,00	CZK	-473 073,00	CZK	9053ME2001	90419053ME01	Úroky dle IFRS rekult-Odkaliště Panský les-11/2013
459700	PUS		1600000452	HI	30.11.2013	30.11.2013	40	126 140,00	CZK	126 140,00	CZK	9053ME2001	90419053ME01	Čerpání IFRS rezervy rekultivace 112013 Panský les
459700	PUS		1600000452	HI	30.11.2013	30.11.2013	40	311 927,84	CZK	311 927,84	CZK	9053ME2001	90419053ME01	Čerpání IFRS rezervy rekultivace 112013 Panský les
459700	PAB	2100015	1600000562	HI	30.12.2013	30.12.2013	40	18 574 958,80	CZK	18 574 958,80	CZK	9053ME2001	90419053ME01	přeúčtování na zakázku
459700	PIF		1600000495	HI	31.12.2013	31.12.2013	50	-354 802,00	CZK	-354 802,00	CZK	9053ME2001	90419053ME01	Úroky dle IFRS rekult-Odkaliště Panský les-12/2013
459700	PIR		1600000495	HI	31.12.2013	31.12.2013	50	-473 071,00	CZK	-473 071,00	CZK	9053ME2001	90419053ME01	Úroky dle IFRS rekult-Odkaliště Panský les-12/2013
459700	PUS		1600000497	HI	31.12.2013	31.12.2013	40	1 122 887,00	CZK	1 122 887,00	CZK	9053ME2001	90419053ME01	Čerpání IFRS rezervy rekultivace 122013 Panský les
459700	PUS		1600000497	HI	31.12.2013	31.12.2013	40	531 123,73	CZK	531 123,73	CZK	9053ME2001	90419053ME01	Čerpání IFRS rezervy rekultivace 122013 Panský les
459700	PIF		1600000007	HI	31.01.2014	31.01.2014	50	-332 521,00	CZK	-332 521,00	CZK	9053ME2001	90419053ME01	Úroky dle IFRS rekult-Odkaliště Panský les-1/2014
459700	PIR		1600000007	HI	31.01.2014	31.01.2014	50	-443 361,00	CZK	-443 361,00	CZK	9053ME2001	90419053ME01	Úroky dle IFRS rekult-Odkaliště Panský les-1/2014
459700	PUS		1600000010	HI	31.01.2014	31.01.2014	40	864 480,75	CZK	864 480,75	CZK	9053ME2001	90419053ME01	Čerpání IFRS rezervy rekultivace 012014 Panský les

459700	PIF		1600000040	HI	28.02.2014	28.02.2014	50	-332 521,00	CZK	-332 521,00	CZK	9053ME2001	90419053ME01	Úroky dle IFRS rekult-Odkaliště Panský les-2/2014
459700	PIR		1600000040	HI	28.02.2014	28.02.2014	50	-443 361,00	CZK	-443 361,00	CZK	9053ME2001	90419053ME01	Úroky dle IFRS rekult-Odkaliště Panský les-2/2014
459700	PUS		1600000054	HI	28.02.2014	28.02.2014	40	2 427 038,69	CZK	2 427 038,69	CZK	9053ME2001	90419053ME01	Čerpání IFRS rezervy rekultivace 022014 Panský les
459700	PIF		1600000069	HI	31.03.2014	31.03.2014	50	-332 521,00	CZK	-332 521,00	CZK	9053ME2001	90419053ME01	Úroky dle IFRS rekult-Odkaliště Panský les-3/2014
459700	PIR		1600000069	HI	31.03.2014	31.03.2014	50	-443 361,00	CZK	-443 361,00	CZK	9053ME2001	90419053ME01	Úroky dle IFRS rekult-Odkaliště Panský les-3/2014
459700	PUS		1600000090	HI	31.03.2014	31.03.2014	40	1 134 834,00	CZK	1 134 834,00	CZK	9053ME2001	90419053ME01	Čerpání IFRS rezervy rekultivace 032014 Panský les
459700	PIF		1600000104	HI	30.04.2014	30.04.2014	50	-332 521,00	CZK	-332 521,00	CZK	9053ME2001	90419053ME01	Úroky dle IFRS rekult-Odkaliště Panský les-4/2014
459700	PIR		1600000104	HI	30.04.2014	30.04.2014	50	-443 361,00	CZK	-443 361,00	CZK	9053ME2001	90419053ME01	Úroky dle IFRS rekult-Odkaliště Panský les-4/2014
459700	PUS		1600000119	HI	30.04.2014	30.04.2014	40	822 347,91	CZK	822 347,91	CZK	9053ME2001	90419053ME01	Čerpání IFRS rezervy rekultivace 042014 Panský les
459700	PIF		1600000140	HI	31.05.2014	31.05.2014	50	-332 521,00	CZK	-332 521,00	CZK	9053ME2001	90419053ME01	Úroky dle IFRS rekult-Odkaliště Panský les-5/2014
459700	PIR		1600000140	HI	31.05.2014	31.05.2014	50	-443 361,00	CZK	-443 361,00	CZK	9053ME2001	90419053ME01	Úroky dle IFRS rekult-Odkaliště Panský les-5/2014
459700	PUS		1600000162	HI	31.05.2014	31.05.2014	40	750 163,54	CZK	750 163,54	CZK	9053ME2001	90419053ME01	Čerpání IFRS rezervy rekultivace 052014 Panský les
459700	PIF		1600000181	HI	30.06.2014	30.06.2014	50	-332 521,00	CZK	-332 521,00	CZK	9053ME2001	90419053ME01	Úroky dle IFRS rekult-Odkaliště Panský les-6/2014
459700	PIR		1600000181	HI	30.06.2014	30.06.2014	50	-443 361,00	CZK	-443 361,00	CZK	9053ME2001	90419053ME01	Úroky dle IFRS rekult-Odkaliště Panský les-6/2014

459700	PUS		1600000202	HI	30.06.2014	30.06.2014	40	332 793,90	CZK	332 793,90	CZK	9053ME2001	90419053ME01	Čerpání IFRS rezervy rekultivace 062014 Panský les
459700	PUS		1600000202	HI	30.06.2014	30.06.2014	40	700 359,56	CZK	700 359,56	CZK	9053ME2001	90419053ME01	Čerpání IFRS rezervy rekultivace 062014 Panský les
459700	PIF		1600000220	HI	31.07.2014	31.07.2014	50	-332 521,00	CZK	-332 521,00	CZK	9053ME2001	90419053ME01	Úroky dle IFRS rekult-Odkaliště Panský les-7/2014
459700	PIR		1600000220	HI	31.07.2014	31.07.2014	50	-443 361,00	CZK	-443 361,00	CZK	9053ME2001	90419053ME01	Úroky dle IFRS rekult-Odkaliště Panský les-7/2014
459700	PUS		1600000236	HI	31.07.2014	31.07.2014	40	1 992 097,71	CZK	1 992 097,71	CZK	9053ME2001	90419053ME01	Čerpání IFRS rezervy rekultivace 072014 Panský les
459700	PIF		1600000248	HI	31.08.2014	31.08.2014	50	-332 521,00	CZK	-332 521,00	CZK	9053ME2001	90419053ME01	Úroky dle IFRS rekult-Odkaliště Panský les-8/2014
459700	PIR		1600000248	HI	31.08.2014	31.08.2014	50	-443 361,00	CZK	-443 361,00	CZK	9053ME2001	90419053ME01	Úroky dle IFRS rekult-Odkaliště Panský les-8/2014
459700	PUS		1600000270	HI	31.08.2014	31.08.2014	40	465 501,83	CZK	465 501,83	CZK	9053ME2001	90419053ME01	Čerpání IFRS rezervy rekultivace 082014 Panský les
459700	PIF		1600000283	HI	30.09.2014	30.09.2014	50	-332 521,00	CZK	-332 521,00	CZK	9053ME2001	90419053ME01	Úroky dle IFRS rekult-Odkaliště Panský les-9/2014
459700	PIR		1600000283	HI	30.09.2014	30.09.2014	50	-443 361,00	CZK	-443 361,00	CZK	9053ME2001	90419053ME01	Úroky dle IFRS rekult-Odkaliště Panský les-9/2014
459700	PUS		1600000301	HI	30.09.2014	30.09.2014	40	680 145,00	CZK	680 145,00	CZK	9053ME2001	90419053ME01	Čerpání IFRS rezervy rekultivace 092014 Panský les
459700	PUS		1600000301	HI	30.09.2014	30.09.2014	40	535 325,70	CZK	535 325,70	CZK	9053ME2001	90419053ME01	Čerpání IFRS rezervy rekultivace 092014 Panský les
459700	PIF		1600000330	HI	31.10.2014	31.10.2014	50	-332 521,00	CZK	-332 521,00	CZK	9053ME2001	90419053ME01	Úroky dle IFRS rekult-Odkaliště Panský les-10/2014
459700	PIR		1600000330	HI	31.10.2014	31.10.2014	50	-443 361,00	CZK	-443 361,00	CZK	9053ME2001	90419053ME01	Úroky dle IFRS rekult-Odkaliště Panský les-10/2014

459700	PUS		1600000352	HI	31.10.2014	31.10.2014	40	1 639 388,49	CZK	1 639 388,49	CZK	9053ME2001	90419053ME01	Čerpání IFRS rezervy rekultivace 102014 Panský les
459700	PIF		1600000397	HI	30.11.2014	30.11.2014	50	-332 521,00	CZK	-332 521,00	CZK	9053ME2001	90419053ME01	Úroky dle IFRS rekult-Odkaliště Panský les-11/2014
459700	PIR		1600000397	HI	30.11.2014	30.11.2014	50	-443 361,00	CZK	-443 361,00	CZK	9053ME2001	90419053ME01	Úroky dle IFRS rekult-Odkaliště Panský les-11/2014
459700	PUS		1600000423	HI	30.11.2014	30.11.2014	40	941 618,28	CZK	941 618,28	CZK	9053ME2001	90419053ME01	Čerpání IFRS rezervy rekultivace 112014 Panský les
459700	PAB	2500000101	2500000101	AK	31.12.2014	31.12.2014	40	5 900 849,44	CZK	5 900 849,44	CZK	9053ME2001	90419053ME01	snížení rezervy na rekultivaci
459700	PIF		1600000451	HI	31.12.2014	31.12.2014	50	-332 522,00	CZK	-332 522,00	CZK	9053ME2001	90419053ME01	Úroky dle IFRS rekult-Odkaliště Panský les-12/2014
459700	PIR		1600000451	HI	31.12.2014	31.12.2014	50	-443 365,00	CZK	-443 365,00	CZK	9053ME2001	90419053ME01	Úroky dle IFRS rekult-Odkaliště Panský les-12/2014
459700	PUS		1600000459	HI	31.12.2014	31.12.2014	40	31 800,00	CZK	31 800,00	CZK	9053ME2001	90419053ME01	Čerpání IFRS rezervy rekultivace 122014 Panský les
459700	PUS		1600000459	HI	31.12.2014	31.12.2014	40	8 840,40	CZK	8 840,40	CZK	9053ME2001	90419053ME01	Čerpání IFRS rezervy rekultivace 122014 Panský les
459700	PUS		1600000459	HI	31.12.2014	31.12.2014	40	1 181 557,96	CZK	1 181 557,96	CZK	9053ME2001	90419053ME01	Čerpání IFRS rezervy rekultivace 122014 Panský les
459700	PUS		1600000459	HI	31.12.2014	31.12.2014	40	4 176 483,24	CZK	4 176 483,24	CZK	9053ME2001	90419053ME01	Čerpání IFRS rezervy rekultivace 122014 Panský les
459700	PIF	012015	1600000013	HI	31.01.2015	31.01.2015	50	-261 189,00	CZK	-261 189,00	CZK	9053ME2001	90419053ME01	Úroky dle IFRS rekult-Odkaliště Panský les-1/2015
459700	PIR	012015	1600000013	HI	31.01.2015	31.01.2015	50	-365 665,00	CZK	-365 665,00	CZK	9053ME2001	90419053ME01	Úroky dle IFRS rekult-Odkaliště Panský les-1/2015
459700	PUS	012015	1600000016	HI	31.01.2015	31.01.2015	40	753 323,52	CZK	753 323,52	CZK	9053ME2001	90419053ME01	Čerpání IFRS rezervy rekultivace 012015 Panský les

459700	PIF	022015	1600000025	HI	28.02.2015	28.02.2015	50	-261 189,00	CZK	-261 189,00	CZK	9053ME2001	90419053ME01	Úroky dle IFRS rekult-Odkaliště Panský les-2/2015
459700	PIR	022015	1600000025	HI	28.02.2015	28.02.2015	50	-365 665,00	CZK	-365 665,00	CZK	9053ME2001	90419053ME01	Úroky dle IFRS rekult-Odkaliště Panský les-2/2015
459700	PUS	022015	1600000056	HI	28.02.2015	28.02.2015	40	2 372 337,93	CZK	2 372 337,93	CZK	9053ME2001	90419053ME01	Čerpání IFRS rezervy rekultivace 022015 Panský les
459700	PIF	032015	1600000074	HI	31.03.2015	31.03.2015	50	-261 189,00	CZK	-261 189,00	CZK	9053ME2001	90419053ME01	Úroky dle IFRS rekult-Odkaliště Panský les-3/2015
459700	PIR	032015	1600000074	HI	31.03.2015	31.03.2015	50	-365 665,00	CZK	-365 665,00	CZK	9053ME2001	90419053ME01	Úroky dle IFRS rekult-Odkaliště Panský les-3/2015
459700	PUS	032015	1600000092	HI	31.03.2015	31.03.2015	40	811 378,86	CZK	811 378,86	CZK	9053ME2001	90419053ME01	Čerpání IFRS rezervy rekultivace 032015 Panský les
459700	PIF	042015	1600000107	HI	30.04.2015	30.04.2015	50	-261 189,00	CZK	-261 189,00	CZK	9053ME2001	90419053ME01	Úroky dle IFRS rekult-Odkaliště Panský les-4/2015
459700	PIR	042015	1600000107	HI	30.04.2015	30.04.2015	50	-365 665,00	CZK	-365 665,00	CZK	9053ME2001	90419053ME01	Úroky dle IFRS rekult-Odkaliště Panský les-4/2015
459700	PUS	042015	1600000125	HI	30.04.2015	30.04.2015	40	682 200,30	CZK	682 200,30	CZK	9053ME2001	90419053ME01	Čerpání IFRS rezervy rekultivace 042015 Panský les
459700	PIF	052015	1600000145	HI	31.05.2015	31.05.2015	50	-261 189,00	CZK	-261 189,00	CZK	9053ME2001	90419053ME01	Úroky dle IFRS rekult-Odkaliště Panský les-5/2015
459700	PIR	052015	1600000145	HI	31.05.2015	31.05.2015	50	-365 665,00	CZK	-365 665,00	CZK	9053ME2001	90419053ME01	Úroky dle IFRS rekult-Odkaliště Panský les-5/2015
459700	PUS	052015	1600000168	HI	31.05.2015	31.05.2015	40	545 359,10	CZK	545 359,10	CZK	9053ME2001	90419053ME01	Čerpání IFRS rezervy rekultivace 052015 Panský les
459700	PIF	062015	1600000188	HI	30.06.2015	30.06.2015	50	-261 189,00	CZK	-261 189,00	CZK	9053ME2001	90419053ME01	Úroky dle IFRS rekult-Odkaliště Panský les-6/2015
459700	PIR	062015	1600000188	HI	30.06.2015	30.06.2015	50	-365 665,00	CZK	-365 665,00	CZK	9053ME2001	90419053ME01	Úroky dle IFRS rekult-Odkaliště Panský les-6/2015

459700	PUS	062015	1600000205	HI	30.06.2015	30.06.2015	40	602 654,45	CZK	602 654,45	CZK	9053ME2001	90419053ME01	Čerpání IFRS rezervy rekultivace 062015 Panský les
459700	PUS	062015	1600000205	HI	30.06.2015	30.06.2015	40	638 571,85	CZK	638 571,85	CZK	9053ME2001	90419053ME01	Čerpání IFRS rezervy rekultivace 062015 Panský les
459700	PIF	072015	1600000227	HI	31.07.2015	31.07.2015	50	-261 189,00	CZK	-261 189,00	CZK	9053ME2001	90419053ME01	Úroky dle IFRS rekult-Odkaliště Panský les-7/2015
459700	PIR	072015	1600000227	HI	31.07.2015	31.07.2015	50	-365 665,00	CZK	-365 665,00	CZK	9053ME2001	90419053ME01	Úroky dle IFRS rekult-Odkaliště Panský les-7/2015
459700	PUS	072015	1600000254	HI	31.07.2015	31.07.2015	40	1 219 041,82	CZK	1 219 041,82	CZK	9053ME2001	90419053ME01	Čerpání IFRS rezervy rekultivace 072015 Panský les
459700	PIF	082015	1600000274	HI	31.08.2015	31.08.2015	50	-261 189,00	CZK	-261 189,00	CZK	9053ME2001	90419053ME01	Úroky dle IFRS rekult-Odkaliště Panský les-8/2015
459700	PIR	082015	1600000274	HI	31.08.2015	31.08.2015	50	-365 665,00	CZK	-365 665,00	CZK	9053ME2001	90419053ME01	Úroky dle IFRS rekult-Odkaliště Panský les-8/2015
459700	PUS	082015	1600000292	HI	31.08.2015	31.08.2015	40	478 930,94	CZK	478 930,94	CZK	9053ME2001	90419053ME01	Čerpání IFRS rezervy rekultivace 082015 Panský les
459700	PIF	092015	1600000308	HI	30.09.2015	30.09.2015	50	-261 189,00	CZK	-261 189,00	CZK	9053ME2001	90419053ME01	Úroky dle IFRS rekult-Odkaliště Panský les-9/2015
459700	PIR	092015	1600000308	HI	30.09.2015	30.09.2015	50	-365 665,00	CZK	-365 665,00	CZK	9053ME2001	90419053ME01	Úroky dle IFRS rekult-Odkaliště Panský les-9/2015
459700	PUS	092015	1600000327	HI	30.09.2015	30.09.2015	40	596 221,70	CZK	596 221,70	CZK	9053ME2001	90419053ME01	Čerpání IFRS rezervy rekultivace 092015 Panský les
459700	PUS	092015	1600000327	HI	30.09.2015	30.09.2015	40	1 297 841,22	CZK	1 297 841,22	CZK	9053ME2001	90419053ME01	Čerpání IFRS rezervy rekultivace 092015 Panský les
459700	PIF	102015	1600000353	HI	31.10.2015	31.10.2015	50	-261 189,00	CZK	-261 189,00	CZK	9053ME2001	90419053ME01	Úroky dle IFRS rekult-Odkaliště Panský les-10/2015
459700	PIR	102015	1600000353	HI	31.10.2015	31.10.2015	50	-365 665,00	CZK	-365 665,00	CZK	9053ME2001	90419053ME01	Úroky dle IFRS rekult-Odkaliště Panský les-10/2015

459700	PUS	102015	1600000373	HI	31.10.2015	31.10.2015	40	1 038 950,28	CZK	1 038 950,28	CZK	9053ME2001	90419053ME01	Čerpání IFRS rezervy rekultivace 102015 Panský les
459700	PIF	112015	1600000393	HI	30.11.2015	30.11.2015	50	-261 189,00	CZK	-261 189,00	CZK	9053ME2001	90419053ME01	Úroky dle IFRS rekult-Odkaliště Panský les-11/2015
459700	PIR	112015	1600000393	HI	30.11.2015	30.11.2015	50	-365 665,00	CZK	-365 665,00	CZK	9053ME2001	90419053ME01	Úroky dle IFRS rekult-Odkaliště Panský les-11/2015
459700	PUS	112015	1600000414	HI	30.11.2015	30.11.2015	40	285 248,33	CZK	285 248,33	CZK	9053ME2001	90419053ME01	Čerpání IFRS R rekultivace 112015 Panský les - BR
459700	PAB	2500000050	2500000050	AK	31.12.2015	31.12.2015	50	-7 799 777,73	CZK	-7 799 777,73	CZK	9053ME2001	90419053ME01	zvýšení rezervy na rekultivace
459700	PIF		1600000433	HI	31.12.2015	31.12.2015	50	-261 193,00	CZK	-261 193,00	CZK	9053ME2001	90419053ME01	Úroky dle IFRS rekult-Odkaliště Panský les-12/2015
459700	PIR		1600000433	HI	31.12.2015	31.12.2015	50	-365 666,00	CZK	-365 666,00	CZK	9053ME2001	90419053ME01	Úroky dle IFRS rekult-Odkaliště Panský les-12/2015
459700	PTR	122015	1600000504	HI	31.12.2015	31.12.2015	40	31 591 619,31	CZK	31 591 619,31	CZK	9053ME2001	90419053ME01	Preúčtování krát.části, odkal. Panský Les
459700	PUS		1600000429	HI	31.12.2015	31.12.2015	40	4 395 673,45	CZK	4 395 673,45	CZK	9053ME2001	90419053ME01	Čer.IFRS R rekul.oprava 01-102015 Panský les TR
459700	PUS	122015	1600000444	HI	31.12.2015	31.12.2015	40	95 400,00	CZK	95 400,00	CZK	9053ME2001	90419053ME01	Čerpání IFRS R rekultivace 122015 Panský les - BR
459700	PUS	122015	1600000444	HI	31.12.2015	31.12.2015	40	32 436,00	CZK	32 436,00	CZK	9053ME2001	90419053ME01	Čerpání IFRS R rekultivace 122015 Panský les - TR
459700	PUS	122015	1600000444	HI	31.12.2015	31.12.2015	40	475 059,36	CZK	475 059,36	CZK	9053ME2001	90419053ME01	Čerpání IFRS R rekultivace 122015 Panský les - BR
459700	PUS	122015	1600000444	HI	31.12.2015	31.12.2015	40	4 163 998,22	CZK	4 163 998,22	CZK	9053ME2001	90419053ME01	Čerpání IFRS R rekultivace 122015 Panský les - TR
459700	PUS	122015	1600000444	HI	31.12.2015	31.12.2015	40	1 590 240,00	CZK	1 590 240,00	CZK	9053ME2001	90419053ME01	Čerpání IFRS R rekultivace 122015 Panský les - BR

459700	PIF	012016	1600000005	HI	31.01.2016	31.01.2016	50	-203 324,00	CZK	-203 324,00	CZK	9053ME2001	90419053ME01	Úroky dle IFRS rekult-Odkaliště Panský les
459700	PIR	012016	1600000005	HI	31.01.2016	31.01.2016	50	-304 986,00	CZK	-304 986,00	CZK	9053ME2001	90419053ME01	Úroky dle IFRS rekult-Odkaliště Panský les
459700	PUS	012016	1600000018	HI	31.01.2016	31.01.2016	40	579 476,38	CZK	579 476,38	CZK	9053ME2001	90419053ME01	Čerpání IFRS R rekultivace 012016 Panský les - TR
459700	PIF	022016	1600000034	HI	29.02.2016	29.02.2016	50	-203 324,00	CZK	-203 324,00	CZK	9053ME2001	90419053ME01	Úroky dle IFRS rekult-Odkaliště Panský les
459700	PIR	022016	1600000034	HI	29.02.2016	29.02.2016	50	-304 986,00	CZK	-304 986,00	CZK	9053ME2001	90419053ME01	Úroky dle IFRS rekult-Odkaliště Panský les
459700	PUS	022016	1600000060	HI	29.02.2016	29.02.2016	40	596 221,70	CZK	596 221,70	CZK	9053ME2001	90419053ME01	Čerpání IFRS R rekultivace 022016 Panský les - BR
459700	PUS	022016	1600000060	HI	29.02.2016	29.02.2016	40	425 520,16	CZK	425 520,16	CZK	9053ME2001	90419053ME01	Čerpání IFRS R rekultivace 022016 Panský les - TR
459700	PIF	032016	1600000084	HI	31.03.2016	31.03.2016	50	-203 324,00	CZK	-203 324,00	CZK	9053ME2001	90419053ME01	Úroky dle IFRS rekult-Odkaliště Panský les
459700	PIR	032016	1600000084	HI	31.03.2016	31.03.2016	50	-304 986,00	CZK	-304 986,00	CZK	9053ME2001	90419053ME01	Úroky dle IFRS rekult-Odkaliště Panský les
459700	PUS	032016	1600000114	HI	31.03.2016	31.03.2016	40	83 717,30	CZK	83 717,30	CZK	9053ME2001	90419053ME01	Čerpání IFRS R rekultivace 032016 Panský les - BR
459700	PUS	032016	1600000114	HI	31.03.2016	31.03.2016	40	492 977,60	CZK	492 977,60	CZK	9053ME2001	90419053ME01	Čerpání IFRS R rekultivace 032016 Panský les - TR
459700	PIF	042016	1600000142	HI	30.04.2016	30.04.2016	50	-203 324,00	CZK	-203 324,00	CZK	9053ME2001	90419053ME01	Úroky dle IFRS rekult-Odkaliště Panský les
459700	PIR	042016	1600000142	HI	30.04.2016	30.04.2016	50	-304 986,00	CZK	-304 986,00	CZK	9053ME2001	90419053ME01	Úroky dle IFRS rekult-Odkaliště Panský les
459700	PUS	042016	1600000163	HI	30.04.2016	30.04.2016	40	83 717,30	CZK	83 717,30	CZK	9053ME2001	90419053ME01	Čerpání IFRS R rekultivace 042016 Panský les - BR
459700	PUS	042016	1600000163	HI	30.04.2016	30.04.2016	40	286 896,32	CZK	286 896,32	CZK	9053ME2001	90419053ME01	Čerpání IFRS R rekultivace 042016 Panský les - TR
459700	PUS	042016	1600000168	HI	30.04.2016	30.04.2016	50	-83 717,30	CZK	-83 717,30	CZK	9053ME2001	90419053ME01	Oprava čerp. IFRS R rekul. 042016 Panský les - BR

459700	PIF	052016	1600000179	HI	31.05.2016	31.05.2016	50	-203 324,00	CZK	-203 324,00	CZK	9053ME2001	90419053ME01	Úroky dle IFRS rekult-Odkaliště Panský les
459700	PIR	052016	1600000179	HI	31.05.2016	31.05.2016	50	-304 986,00	CZK	-304 986,00	CZK	9053ME2001	90419053ME01	Úroky dle IFRS rekult-Odkaliště Panský les
459700	PUS	052016	1600000194	HI	31.05.2016	31.05.2016	40	1 373 674,56	CZK	1 373 674,56	CZK	9053ME2001	90419053ME01	Čerpání IFRS R rekultivace 052016 Panský les - TR
459700	PIF	062016	1600000213	HI	30.06.2016	30.06.2016	50	-203 324,00	CZK	-203 324,00	CZK	9053ME2001	90419053ME01	Úroky dle IFRS rekult-Odkaliště Panský les
459700	PIR	062016	1600000213	HI	30.06.2016	30.06.2016	50	-304 986,00	CZK	-304 986,00	CZK	9053ME2001	90419053ME01	Úroky dle IFRS rekult-Odkaliště Panský les
459700	PUS	062016	1600000232	HI	30.06.2016	30.06.2016	40	403 138,81	CZK	403 138,81	CZK	9053ME2001	90419053ME01	Čerpání IFRS R rekultivace 062016 Panský les - BR
459700	PUS	062016	1600000232	HI	30.06.2016	30.06.2016	40	239 845,28	CZK	239 845,28	CZK	9053ME2001	90419053ME01	Čerpání IFRS R rekultivace 062016 Panský les - TR
459700	PIF	072016	1600000255	HI	31.07.2016	31.07.2016	50	-203 324,00	CZK	-203 324,00	CZK	9053ME2001	90419053ME01	Úroky dle IFRS rekult-Odkaliště Panský les
459700	PIR	072016	1600000255	HI	31.07.2016	31.07.2016	50	-304 986,00	CZK	-304 986,00	CZK	9053ME2001	90419053ME01	Úroky dle IFRS rekult-Odkaliště Panský les
459700	PUS	072016	1600000276	HI	31.07.2016	31.07.2016	40	140 938,88	CZK	140 938,88	CZK	9053ME2001	90419053ME01	Čerpání IFRS R rekultivace 072016 Panský les - TR
459700	PIF	082016	1600000295	HI	31.08.2016	31.08.2016	50	-203 324,00	CZK	-203 324,00	CZK	9053ME2001	90419053ME01	Úroky dle IFRS rekult-Odkaliště Panský les
459700	PIR	082016	1600000295	HI	31.08.2016	31.08.2016	50	-304 986,00	CZK	-304 986,00	CZK	9053ME2001	90419053ME01	Úroky dle IFRS rekult-Odkaliště Panský les
459700	PUS	082016	1600000312	HI	31.08.2016	31.08.2016	40	149 400,00	CZK	149 400,00	CZK	9053ME2001	90419053ME01	Čerpání IFRS R rekultivace 082016 Panský les - BR
459700	PUS	082016	1600000312	HI	31.08.2016	31.08.2016	40	218 913,28	CZK	218 913,28	CZK	9053ME2001	90419053ME01	Čerpání IFRS R rekultivace 082016 Panský les - TR
459700	PIF	092016	1600000332	HI	30.09.2016	30.09.2016	50	-203 324,00	CZK	-203 324,00	CZK	9053ME2001	90419053ME01	Úroky dle IFRS rekult-Odkaliště Panský les
459700	PIR	092016	1600000332	HI	30.09.2016	30.09.2016	50	-304 986,00	CZK	-304 986,00	CZK	9053ME2001	90419053ME01	Úroky dle IFRS rekult-Odkaliště Panský les

459700	PUS	092016	1600000351	HI	30.09.2016	30.09.2016	40	465 862,88	CZK	465 862,88	CZK	9053ME2001	90419053ME01	Čerpání IFRS R rekultivace 092016 Panský les - TR
459700	PIF	102016	1600000380	HI	31.10.2016	31.10.2016	50	-203 324,00	CZK	-203 324,00	CZK	9053ME2001	90419053ME01	Úroky dle IFRS rekult-Odkaliště Panský les
459700	PIR	102016	1600000380	HI	31.10.2016	31.10.2016	50	-304 986,00	CZK	-304 986,00	CZK	9053ME2001	90419053ME01	Úroky dle IFRS rekult-Odkaliště Panský les
459700	PUS	102016	1600000403	HI	31.10.2016	31.10.2016	40	803 249,12	CZK	803 249,12	CZK	9053ME2001	90419053ME01	Čerpání IFRS R rekultivace 102016 Panský les - TR
459700	PIF	112016	1600000435	HI	30.11.2016	30.11.2016	50	-203 324,00	CZK	-203 324,00	CZK	9053ME2001	90419053ME01	Úroky dle IFRS rekult-Odkaliště Panský les
459700	PIR	112016	1600000435	HI	30.11.2016	30.11.2016	50	-304 986,00	CZK	-304 986,00	CZK	9053ME2001	90419053ME01	Úroky dle IFRS rekult-Odkaliště Panský les
459700	PUS	16000000602016	1600000432	HI	30.11.2016	30.11.2016	50	-596 221,70	CZK	-596 221,70	CZK	9053ME2001	90419053ME01	O: zrušení čerp.R rekul. 022016 Panský les - BR
459700	PUS	112016	1600000442	HI	30.11.2016	30.11.2016	40	7 541 031,69	CZK	7 541 031,69	CZK	9053ME2001	90419053ME01	Změna % podílu-01-102016 Panský les - TR
459700	PUS	112016	1600000460	HI	30.11.2016	30.11.2016	40	586 939,04	CZK	586 939,04	CZK	9053ME2001	90419053ME01	Čerpání IFRS R rekultivace 112016 Panský les - BR
459700	PUS	112016	1600000460	HI	30.11.2016	30.11.2016	40	909 372,08	CZK	909 372,08	CZK	9053ME2001	90419053ME01	Čerpání IFRS R rekultivace 112016 Panský les - TR
459700	PAB	25000000047	2500000047	AK	31.12.2016	31.12.2016	40	45 718 921,12	CZK	45 718 921,12	CZK	9053ME2001	90419053ME01	snížení rezervy na rekultivaci
459700	PIF	122016	1600000473	HI	31.12.2016	31.12.2016	50	-203 325,00	CZK	-203 325,00	CZK	9053ME2001	90419053ME01	Úroky dle IFRS rekult-Odkaliště Panský les
459700	PIR	122016	1600000473	HI	31.12.2016	31.12.2016	50	-304 988,00	CZK	-304 988,00	CZK	9053ME2001	90419053ME01	Úroky dle IFRS rekult-Odkaliště Panský les
459700	PTR	122016	1600000508	HI	31.12.2016	31.12.2016	50	-31 591 619,31	CZK	-31 591 619,31	CZK	9053ME2001	90419053ME01	Přeúčtování krátkodobé části - Panský les
459700	PTR	122016	1600000515	HI	31.12.2016	31.12.2016	40	35 643 349,75	CZK	35 643 349,75	CZK	9053ME2001	90419053ME01	IFRS R rekul.- přeúčt.krátkodobé části - Panský les
459700	PUS	122016	1600000512	HI	31.12.2016	31.12.2016	40	39 575,00	CZK	39 575,00	CZK	9053ME2001	90419053ME01	Čerpání IFRS R rekultivace 122016 Panský les - BR

459700	PUS	122016	1600000512	HI	31.12.2016	31.12.2016	40	15 830,00	CZK	15 830,00	CZK	9053ME2001	90419053ME01	Čerpání IFRS R rekultivace 122016 Panský les - TR
459700	PUS	122016	1600000512	HI	31.12.2016	31.12.2016	40	740 746,31	CZK	740 746,31	CZK	9053ME2001	90419053ME01	Čerpání IFRS R rekultivace 122016 Panský les - BR
459700	PUS	122016	1600000512	HI	31.12.2016	31.12.2016	40	2 086 501,83	CZK	2 086 501,83	CZK	9053ME2001	90419053ME01	Čerpání IFRS R rekultivace 122016 Panský les - TR
459700	PIF	012017	1600000001	HI	31.01.2017	31.01.2017	50	-155 655,00	CZK	-155 655,00	CZK	9053ME2001	90419053ME01	Úroky dle IFRS rekult- Odkaliště Panský les
459700	PIR	012017	1600000001	HI	31.01.2017	31.01.2017	50	-233 483,00	CZK	-233 483,00	CZK	9053ME2001	90419053ME01	Úroky dle IFRS rekult- Odkaliště Panský les
459700	PUS	012017	1600000016	HI	31.01.2017	31.01.2017	40	1 318 110,85	CZK	1 318 110,85	CZK	9053ME2001	90419053ME01	Čerpání IFRS R rekultivace 012017 Panský les - TR
459700	PIF	022017	1600000055	HI	28.02.2017	28.02.2017	50	-155 655,00	CZK	-155 655,00	CZK	9053ME2001	90419053ME01	Úroky dle IFRS rekult- Odkaliště Panský les
459700	PIR	022017	1600000055	HI	28.02.2017	28.02.2017	50	-233 483,00	CZK	-233 483,00	CZK	9053ME2001	90419053ME01	Úroky dle IFRS rekult- Odkaliště Panský les
459700	PUS	022017	1600000061	HI	28.02.2017	28.02.2017	40	968 438,53	CZK	968 438,53	CZK	9053ME2001	90419053ME01	Čerpání IFRS R rekultivace 022017 Panský les - TR
459700	PIF	032017	1600000090	HI	31.03.2017	31.03.2017	50	-155 655,00	CZK	-155 655,00	CZK	9053ME2001	90419053ME01	Úroky dle IFRS rekult- Odkaliště Panský les
459700	PIR	032017	1600000090	HI	31.03.2017	31.03.2017	50	-233 483,00	CZK	-233 483,00	CZK	9053ME2001	90419053ME01	Úroky dle IFRS rekult- Odkaliště Panský les
459700	PUS	032017	1600000094	HI	31.03.2017	31.03.2017	40	3 964 646,21	CZK	3 964 646,21	CZK	9053ME2001	90419053ME01	Čerpání IFRS R rekultivace 032017 Panský les - TR
459700	PUS	032017	1600000106	HI	31.03.2017	31.03.2017	40	1 610 259,00	CZK	1 610 259,00	CZK	9053ME2001	90419053ME01	Čerpání IFRS R rekultivace 032017 Panský les - TR
459700	PIF	042017	1600000118	HI	30.04.2017	30.04.2017	50	-155 655,00	CZK	-155 655,00	CZK	9053ME2001	90419053ME01	Úroky dle IFRS rekult- Odkaliště Panský les
459700	PIR	042017	1600000118	HI	30.04.2017	30.04.2017	50	-233 483,00	CZK	-233 483,00	CZK	9053ME2001	90419053ME01	Úroky dle IFRS rekult- Odkaliště Panský les
459700	PUS	042017	1600000140	HI	30.04.2017	30.04.2017	40	753 015,17	CZK	753 015,17	CZK	9053ME2001	90419053ME01	Čerpání IFRS R rekultivace 042017 Panský les - TR

459700	PIF	052017	1600000163	HI	31.05.2017	31.05.2017	50	-155 655,00	CZK	-155 655,00	CZK	9053ME2001	90419053ME01	Úroky dle IFRS rekult-Odkaliště Panský les
459700	PIR	052017	1600000163	HI	31.05.2017	31.05.2017	50	-233 483,00	CZK	-233 483,00	CZK	9053ME2001	90419053ME01	Úroky dle IFRS rekult-Odkaliště Panský les
459700	PUS	052017	1600000170	HI	31.05.2017	31.05.2017	40	211 240,00	CZK	211 240,00	CZK	9053ME2001	90419053ME01	Čerpání IFRS R rekultivace 05/2017 Panský les - BR
459700	PUS	052017	1600000170	HI	31.05.2017	31.05.2017	40	611 559,49	CZK	611 559,49	CZK	9053ME2001	90419053ME01	Čerpání IFRS R rekultivace 05/2017 Panský les - TR
459700	PIF	062017	1600000184	HI	30.06.2017	30.06.2017	50	-155 655,00	CZK	-155 655,00	CZK	9053ME2001	90419053ME01	Úroky dle IFRS rekult-Odkaliště Panský les
459700	PIR	062017	1600000184	HI	30.06.2017	30.06.2017	50	-233 483,00	CZK	-233 483,00	CZK	9053ME2001	90419053ME01	Úroky dle IFRS rekult-Odkaliště Panský les
459700	PUS	062017	1600000203	HI	30.06.2017	30.06.2017	40	445 562,00	CZK	445 562,00	CZK	9053ME2001	90419053ME01	Čerpání IFRS R rekultivace 06/2017 Panský les - BR
459700	PUS	062017	1600000203	HI	30.06.2017	30.06.2017	40	998 258,78	CZK	998 258,78	CZK	9053ME2001	90419053ME01	Čerpání IFRS R rekultivace 06/2017 Panský les - TR
459700	PIF	072017	1600000230	HI	31.07.2017	31.07.2017	50	-155 655,00	CZK	-155 655,00	CZK	9053ME2001	90419053ME01	Úroky dle IFRS rekult-Odkaliště Panský les
459700	PIR	072017	1600000230	HI	31.07.2017	31.07.2017	50	-233 483,00	CZK	-233 483,00	CZK	9053ME2001	90419053ME01	Úroky dle IFRS rekult-Odkaliště Panský les
459700	PIF	082017	1600000271	HI	31.08.2017	31.08.2017	50	-155 655,00	CZK	-155 655,00	CZK	9053ME2001	90419053ME01	Úroky dle IFRS rekult-Odkaliště Panský les
459700	PIR	082017	1600000271	HI	31.08.2017	31.08.2017	50	-233 483,00	CZK	-233 483,00	CZK	9053ME2001	90419053ME01	Úroky dle IFRS rekult-Odkaliště Panský les
459700	PIF	092017	1600000301	HI	30.09.2017	30.09.2017	50	-155 655,00	CZK	-155 655,00	CZK	9053ME2001	90419053ME01	Úroky dle IFRS rekult-Odkaliště Panský les
459700	PIR	092017	1600000301	HI	30.09.2017	30.09.2017	50	-233 483,00	CZK	-233 483,00	CZK	9053ME2001	90419053ME01	Úroky dle IFRS rekult-Odkaliště Panský les
459700	PUS	092017	1600000319	HI	30.09.2017	30.09.2017	40	613 443,89	CZK	613 443,89	CZK	9053ME2001	90419053ME01	Čerpání IFRS R rekultivace 09/2017 Panský les BR
459700	PUS	092017	1600000319	HI	30.09.2017	30.09.2017	40	572 139,26	CZK	572 139,26	CZK	9053ME2001	90419053ME01	Čerpání IFRS R rekultivace 09/2017 Panský les TR
459700	PIF	102017	1600000347	HI	31.10.2017	31.10.2017	50	-155 655,00	CZK	-155 655,00	CZK	9053ME2001	90419053ME01	Úroky dle IFRS rekult-Odkaliště Panský les

459700	PIR	102017	1600000347	HI	31.10.2017	31.10.2017	50	-233 483,00	CZK	-233 483,00	CZK	9053ME2001	90419053ME01	Úroky dle IFRS rekult-Odkaliště Panský les
459700	PUS	2017	1600000363	HI	31.10.2017	31.10.2017	40	6 761 988,97	CZK	6 761 988,97	CZK	9053ME2001	90419053ME01	zm.% čerp IFRS R rekultivace 1-9/17 Panský Les TR
459700	PUS	102017	1600000370	HI	31.10.2017	31.10.2017	40	1 937 990,00	CZK	1 937 990,00	CZK	9053ME2001	90419053ME01	Čerpání IFRS R rekultivace 10/2017 Panský les BR
459700	PIF	112017	1600000401	HI	30.11.2017	30.11.2017	50	-155 655,00	CZK	-155 655,00	CZK	9053ME2001	90419053ME01	Úroky dle IFRS rekult-Odkaliště Panský les
459700	PIR	112017	1600000401	HI	30.11.2017	30.11.2017	50	-233 483,00	CZK	-233 483,00	CZK	9053ME2001	90419053ME01	Úroky dle IFRS rekult-Odkaliště Panský les
459700	PAB	2500000059	2500000059	AK	31.12.2017	31.12.2017	50	-139 161,58	CZK	-139 161,58	CZK	9053ME2001	90419053ME01	zvýšení rezervy na rekultivaci 2017
459700	PAB	2500000059	2650000083	AX	31.12.2017	31.12.2017	40	139 161,58	CZK	139 161,58	CZK	9053ME2001	90419053ME01	zvýšení rezervy na rekultivaci 2017
459700	PAB	2500000060	2500000060	AK	31.12.2017	31.12.2017	50	-139 161,58	CZK	-139 161,58	CZK	9053ME2001	90419053ME01	zvýšení rezervy na rekultivaci 2017
459700	PIF	122017	1600000424	HI	31.12.2017	31.12.2017	50	-155 656,00	CZK	-155 656,00	CZK	9053ME2001	90419053ME01	Úroky dle IFRS rekult-Odkaliště Panský les
459700	PIR	122017	1600000424	HI	31.12.2017	31.12.2017	50	-233 479,00	CZK	-233 479,00	CZK	9053ME2001	90419053ME01	Úroky dle IFRS rekult-Odkaliště Panský les
459700	PTR	122017	1600000427	HI	31.12.2017	31.12.2017	50	-35 643 349,75	CZK	-35 643 349,75	CZK	9053ME2001	90419053ME01	Přeúčtování krátkodobé části - Panský les
459700	PTR	122017	1600000438	HI	31.12.2017	31.12.2017	40	25 762 893,83	CZK	25 762 893,83	CZK	9053ME2001	90419053ME01	IFRS R rekul.-přeúčt.krátkodobé části-Panský les
459700	PUS	122017	1600000436	HI	31.12.2017	31.12.2017	40	445 338,00	CZK	445 338,00	CZK	9053ME2001	90419053ME01	Čerpání IFRS R rekultivace 12/2017 Panský les BR
459700	PUS	122017	1600000436	HI	31.12.2017	31.12.2017	40	400 804,20	CZK	400 804,20	CZK	9053ME2001	90419053ME01	Čerpání IFRS R rekultivace 12/2017 Panský les TR
459700	PUS	122017	1600000436	HI	31.12.2017	31.12.2017	40	1 398 100,77	CZK	1 398 100,77	CZK	9053ME2001	90419053ME01	Čerpání IFRS R rekultivace 12/2017 Panský les BR
459700	PUS	122017	1600000436	HI	31.12.2017	31.12.2017	40	3 502 326,74	CZK	3 502 326,74	CZK	9053ME2001	90419053ME01	Čerpání IFRS R rekultivace 12/2017 Panský les TR

459700	PIF	012018	1600000002	HI	31.01.2018	31.01.2018	50	-171 960,00	CZK	-171 960,00	CZK	9053ME2001	90419053ME01	Úroky dle IFRS rekult-Odkaliště Panský les
459700	PIR	012018	1600000002	HI	31.01.2018	31.01.2018	50	-171 960,00	CZK	-171 960,00	CZK	9053ME2001	90419053ME01	Úroky dle IFRS rekult-Odkaliště Panský les
459700	PUS	12018	1600000023	HI	31.01.2018	31.01.2018	40	585 600,00	CZK	585 600,00	CZK	9053ME2001	90419053ME01	Čerpání IFRS R rekultivace 1/2018 Panský les BR
459700	PUS	12018	1600000023	HI	31.01.2018	31.01.2018	40	2 166 581,14	CZK	2 166 581,14	CZK	9053ME2001	90419053ME01	Čerpání IFRS R rekultivace 1/2018 Panský les TR
459700	PIF	022018	1600000091	HI	28.02.2018	28.02.2018	50	-171 960,00	CZK	-171 960,00	CZK	9053ME2001	90419053ME01	Úroky dle IFRS rekult-Odkaliště Panský les
459700	PIR	022018	1600000091	HI	28.02.2018	28.02.2018	50	-171 960,00	CZK	-171 960,00	CZK	9053ME2001	90419053ME01	Úroky dle IFRS rekult-Odkaliště Panský les
459700	PUS	22018	1600000119	HI	28.02.2018	28.02.2018	50	-1 829 224,12	CZK	-1 829 224,12	CZK	9053ME2001	90419053ME01	Čerpání IFRS R rekultivace 2/2018 Panský les TR
459700	PIF	032018	1600000240	HI	31.03.2018	31.03.2018	50	-171 960,00	CZK	-171 960,00	CZK	9053ME2001	90419053ME01	Úroky dle IFRS rekult-Odkaliště Panský les
459700	PIR	032018	1600000240	HI	31.03.2018	31.03.2018	50	-171 960,00	CZK	-171 960,00	CZK	9053ME2001	90419053ME01	Úroky dle IFRS rekult-Odkaliště Panský les
459700	PUS	32018	1600000244	HI	31.03.2018	31.03.2018	40	1 523 115,59	CZK	1 523 115,59	CZK	9053ME2001	90419053ME01	Čerpání IFRS R rekultivace 3/2018 Panský les TR
459700	PIF	042018	1600000309	HI	30.04.2018	30.04.2018	50	-171 960,00	CZK	-171 960,00	CZK	9053ME2001	90419053ME01	Úroky dle IFRS rekult-Odkaliště Panský les
459700	PIR	042018	1600000309	HI	30.04.2018	30.04.2018	50	-171 960,00	CZK	-171 960,00	CZK	9053ME2001	90419053ME01	Úroky dle IFRS rekult-Odkaliště Panský les
459700	PUS	42018	1600000339	HI	30.04.2018	30.04.2018	40	29 120,00	CZK	29 120,00	CZK	9053ME2001	90419053ME01	Čerpání IFRS R rekultivace 4/2018 Panský les BR
459700	PUS	42018	1600000339	HI	30.04.2018	30.04.2018	40	154 287,77	CZK	154 287,77	CZK	9053ME2001	90419053ME01	Čerpání IFRS R rekultivace 4/2018 Panský les TR
459700	PIF	052018	1600000396	HI	31.05.2018	31.05.2018	50	-171 960,00	CZK	-171 960,00	CZK	9053ME2001	90419053ME01	Úroky dle IFRS rekult-Odkaliště Panský les
459700	PIR	052018	1600000396	HI	31.05.2018	31.05.2018	50	-171 960,00	CZK	-171 960,00	CZK	9053ME2001	90419053ME01	Úroky dle IFRS rekult-Odkaliště Panský les

459700	PUS	52018	1600000441	HI	31.05.2018	31.05.2018	40	118 624,00	CZK	118 624,00	CZK	9053ME2001	90419053ME01	Čerpání IFRS R rekultivace 5/2018 Panský les BR
459700	PUS	52018	1600000441	HI	31.05.2018	31.05.2018	40	3 184 657,84	CZK	3 184 657,84	CZK	9053ME2001	90419053ME01	Čerpání IFRS R rekultivace 5/2018 Panský les TR
459700	PIF	062018	1600000495	HI	30.06.2018	30.06.2018	50	-171 960,00	CZK	-171 960,00	CZK	9053ME2001	90419053ME01	Úroky dle IFRS rekult- Odkaliště Panský les
459700	PIR	062018	1600000495	HI	30.06.2018	30.06.2018	50	-171 960,00	CZK	-171 960,00	CZK	9053ME2001	90419053ME01	Úroky dle IFRS rekult- Odkaliště Panský les
459700	PUS	62018	1600000512	HI	30.06.2018	30.06.2018	40	455 602,38	CZK	455 602,38	CZK	9053ME2001	90419053ME01	Čerpání IFRS R rekultivace 6/2018 Panský les BR
459700	PIF	072018	1600000728	HI	31.07.2018	31.07.2018	50	-171 960,00	CZK	-171 960,00	CZK	9053ME2001	90419053ME01	Úroky dle IFRS rekult- Odkaliště Panský les
459700	PIR	072018	1600000728	HI	31.07.2018	31.07.2018	50	-171 960,00	CZK	-171 960,00	CZK	9053ME2001	90419053ME01	Úroky dle IFRS rekult- Odkaliště Panský les
459700	PUS	72018	1600000910	HI	31.07.2018	31.07.2018	40	1 761 458,00	CZK	1 761 458,00	CZK	9053ME2001	90419053ME01	Čerpání IFRS R rekultivace 7/2018 Panský les BR
459700	PIF	082018	1600000952	HI	31.08.2018	31.08.2018	50	-171 960,00	CZK	-171 960,00	CZK	9053ME2001	90419053ME01	Úroky dle IFRS rekult- Odkaliště Panský les
459700	PIR	082018	1600000952	HI	31.08.2018	31.08.2018	50	-171 960,00	CZK	-171 960,00	CZK	9053ME2001	90419053ME01	Úroky dle IFRS rekult- Odkaliště Panský les
459700	PIF	092018	1600001159	HI	30.09.2018	30.09.2018	50	-171 960,00	CZK	-171 960,00	CZK	9053ME2001	90419053ME01	Úroky dle IFRS rekult- Odkaliště Panský les
459700	PIR	092018	1600001159	HI	30.09.2018	30.09.2018	50	-171 960,00	CZK	-171 960,00	CZK	9053ME2001	90419053ME01	Úroky dle IFRS rekult- Odkaliště Panský les
459700	PUS	92018	1600001338	HI	30.09.2018	30.09.2018	40	374 146,92	CZK	374 146,92	CZK	9053ME2001	90419053ME01	Čerpání IFRS R rekultivace 9/2018 Panský les BR
459700	PUS	92018	1600001338	HI	30.09.2018	30.09.2018	40	899 892,63	CZK	899 892,63	CZK	9053ME2001	90419053ME01	Čerpání IFRS R rekultivace 9/2018 Panský les TR
459700	PIF	102018	1600001374	HI	31.10.2018	31.10.2018	50	-171 960,00	CZK	-171 960,00	CZK	9053ME2001	90419053ME01	Úroky dle IFRS rekult- Odkaliště Panský les
459700	PIR	102018	1600001374	HI	31.10.2018	31.10.2018	50	-171 960,00	CZK	-171 960,00	CZK	9053ME2001	90419053ME01	Úroky dle IFRS rekult- Odkaliště Panský les

459700	PUS	102018	1600001542	HI	31.10.2018	31.10.2018	40	35 200,00	CZK	35 200,00	CZK	9053ME2001	90419053ME01	Čerpání IFRS R rekultivace 10/2018 Panský les BR
459700	PIF	112018	1600001578	HI	30.11.2018	30.11.2018	50	-171 960,00	CZK	-171 960,00	CZK	9053ME2001	90419053ME01	Úroky dle IFRS rekult-Odkaliště Panský les
459700	PIR	112018	1600001578	HI	30.11.2018	30.11.2018	50	-171 960,00	CZK	-171 960,00	CZK	9053ME2001	90419053ME01	Úroky dle IFRS rekult-Odkaliště Panský les
459700	PUS	112018	1600001755	HI	30.11.2018	30.11.2018	40	103 944,00	CZK	103 944,00	CZK	9053ME2001	90419053ME01	Čerpání IFRS R rekultivace 11/2018 Panský les BR
459700	PAB	2500000054	2500000054	AK	31.12.2018	31.12.2018	40	7 467 695,40	CZK	7 467 695,40	CZK	9053ME2001	90419053ME01	snížení rezervy na rekultivaci 2018
459700	PIF	122018	1600001785	HI	31.12.2018	31.12.2018	50	-171 961,00	CZK	-171 961,00	CZK	9053ME2001	90419053ME01	Úroky dle IFRS rekult-Odkaliště Panský les
459700	PIR	122018	1600001785	HI	31.12.2018	31.12.2018	50	-171 961,00	CZK	-171 961,00	CZK	9053ME2001	90419053ME01	Úroky dle IFRS rekult-Odkaliště Panský les
459700	PTR	122018	1600001788	HI	31.12.2018	31.12.2018	50	-25 762 893,83	CZK	-25 762 893,83	CZK	9053ME2001	90419053ME01	Přeúčtování krátkodobé části - Panský les
459700	PTR	122018	1600001921	HI	31.12.2018	31.12.2018	40	22 318 222,91	CZK	22 318 222,91	CZK	9053ME2001	90419053ME01	IFRS R rekul.- přeúčt.krátkodobé části - Panský les
459700	PUS	122018	1600001791	HI	31.12.2018	31.12.2018	40	601 148,20	CZK	601 148,20	CZK	9053ME2001	90419053ME01	Čerpání IFRS R rekultivace 12/2018 Panský les BR
459700	PUS	122018	1600001791	HI	31.12.2018	31.12.2018	40	2 543 009,55	CZK	2 543 009,55	CZK	9053ME2001	90419053ME01	Čerpání IFRS R rekultivace 12/2018 Panský les TR
459700	PIF	12019	1600000098	HI	31.01.2019	31.01.2019	50	-155 244,00	CZK	-155 244,00	CZK	9053ME2001	90419053ME01	Úroky dle IFRS rekult-Odkaliště Panský les
459700	PIR	12019	1600000098	HI	31.01.2019	31.01.2019	50	-155 244,00	CZK	-155 244,00	CZK	9053ME2001	90419053ME01	Úroky dle IFRS rekult-Odkaliště Panský les
459700	PIF	22019	1600000306	HI	28.02.2019	28.02.2019	50	-155 244,00	CZK	-155 244,00	CZK	9053ME2001	90419053ME01	Úroky dle IFRS rekult-Odkaliště Panský les
459700	PIR	22019	1600000306	HI	28.02.2019	28.02.2019	50	-155 244,00	CZK	-155 244,00	CZK	9053ME2001	90419053ME01	Úroky dle IFRS rekult-Odkaliště Panský les
459700	PIF	32019	1600000519	HI	31.03.2019	31.03.2019	50	-155 244,00	CZK	-155 244,00	CZK	9053ME2001	90419053ME01	Úroky dle IFRS rekult-Odkaliště Panský les
459700	PIR	32019	1600000519	HI	31.03.2019	31.03.2019	50	-155 244,00	CZK	-155 244,00	CZK	9053ME2001	90419053ME01	Úroky dle IFRS rekult-Odkaliště Panský les

459700	PUS	32019	1600000697	HI	31.03.2019	31.03.2019	40	2 571 547,00	CZK	2 571 547,00	CZK	9053ME2001	90419053ME01	Čerpání IFRS R rekultivace 3/2019 Panský les BR
459700	PUS	32019	1600000697	HI	31.03.2019	31.03.2019	40	2 118 083,30	CZK	2 118 083,30	CZK	9053ME2001	90419053ME01	Čerpání IFRS R rekultivace 3/2019 Panský les TR
459700	PIF	42019	1600000771	HI	30.04.2019	30.04.2019	50	-155 244,00	CZK	-155 244,00	CZK	9053ME2001	90419053ME01	Úroky dle IFRS rekult-Odkaliště Panský les
459700	PIR	42019	1600000771	HI	30.04.2019	30.04.2019	50	-155 244,00	CZK	-155 244,00	CZK	9053ME2001	90419053ME01	Úroky dle IFRS rekult-Odkaliště Panský les
459700	PUS	42019	1600000947	HI	30.04.2019	30.04.2019	40	423 090,00	CZK	423 090,00	CZK	9053ME2001	90419053ME01	Čerpání IFRS R rekultivace 4/2019 Panský les BR
459700	PUS	42019	1600000947	HI	30.04.2019	30.04.2019	40	3 622 952,11	CZK	3 622 952,11	CZK	9053ME2001	90419053ME01	Čerpání IFRS R rekultivace 4/2019 Panský les TR
459700	PIF	52019	1600001007	HI	31.05.2019	31.05.2019	50	-155 244,00	CZK	-155 244,00	CZK	9053ME2001	90419053ME01	Úroky dle IFRS rekult-Odkaliště Panský les
459700	PIR	52019	1600001007	HI	31.05.2019	31.05.2019	50	-155 244,00	CZK	-155 244,00	CZK	9053ME2001	90419053ME01	Úroky dle IFRS rekult-Odkaliště Panský les
459700	PUS	52019	1600001186	HI	31.05.2019	31.05.2019	40	1 731 576,00	CZK	1 731 576,00	CZK	9053ME2001	90419053ME01	Čerpání IFRS R rekultivace 5/2019 Panský les BR
459700	PIF	62019	1600001214	HI	30.06.2019	30.06.2019	50	-155 244,00	CZK	-155 244,00	CZK	9053ME2001	90419053ME01	Úroky dle IFRS rekult-Odkaliště Panský les
459700	PIR	62019	1600001214	HI	30.06.2019	30.06.2019	50	-155 244,00	CZK	-155 244,00	CZK	9053ME2001	90419053ME01	Úroky dle IFRS rekult-Odkaliště Panský les
459700	PUS	62019	1600001379	HI	30.06.2019	30.06.2019	50	-184 098,06	CZK	-184 098,06	CZK	9053ME2001	90419053ME01	Čerpání IFRS R rekultivace 6/2019 Panský les BR
459700	PUS	62019	1600001379	HI	30.06.2019	30.06.2019	40	152 820,00	CZK	152 820,00	CZK	9053ME2001	90419053ME01	Čerpání IFRS R rekultivace 6/2019 Panský les TR
459700	PIF	72019	1600001443	HI	31.07.2019	31.07.2019	50	-155 244,00	CZK	-155 244,00	CZK	9053ME2001	90419053ME01	Úroky dle IFRS rekult-Odkaliště Panský les
459700	PIR	72019	1600001443	HI	31.07.2019	31.07.2019	50	-155 244,00	CZK	-155 244,00	CZK	9053ME2001	90419053ME01	Úroky dle IFRS rekult-Odkaliště Panský les
459700	PUS	72019	1600001612	HI	31.07.2019	31.07.2019	40	879 683,40	CZK	879 683,40	CZK	9053ME2001	90419053ME01	Čerpání IFRS R rekultivace 7/2019 Panský les TR

459700	PIF	82019	1600001679	HI	31.08.2019	31.08.2019	50	-155 244,00	CZK	-155 244,00	CZK	9053ME2001	90419053ME01	Úroky dle IFRS rekult-Odkaliště Panský les
459700	PIR	82019	1600001679	HI	31.08.2019	31.08.2019	50	-155 244,00	CZK	-155 244,00	CZK	9053ME2001	90419053ME01	Úroky dle IFRS rekult-Odkaliště Panský les
459700	PUS	82019	1600001845	HI	31.08.2019	31.08.2019	50	-829 683,40	CZK	-829 683,40	CZK	9053ME2001	90419053ME01	Čerpání IFRS R rekultivace 8/2019 Panský les TR
459700	PIF	92019	1600001885	HI	30.09.2019	30.09.2019	50	-155 244,00	CZK	-155 244,00	CZK	9053ME2001	90419053ME01	Úroky dle IFRS rekult-Odkaliště Panský les
459700	PIR	92019	1600001885	HI	30.09.2019	30.09.2019	50	-155 244,00	CZK	-155 244,00	CZK	9053ME2001	90419053ME01	Úroky dle IFRS rekult-Odkaliště Panský les
459700	PIF	102019	1600002105	HI	31.10.2019	31.10.2019	50	-155 244,00	CZK	-155 244,00	CZK	9053ME2001	90419053ME01	Úroky dle IFRS rekult-Odkaliště Panský les
459700	PIR	102019	1600002105	HI	31.10.2019	31.10.2019	50	-155 244,00	CZK	-155 244,00	CZK	9053ME2001	90419053ME01	Úroky dle IFRS rekult-Odkaliště Panský les
459700	PUS	102019	1600002313	HI	31.10.2019	31.10.2019	40	992 078,44	CZK	992 078,44	CZK	9053ME2001	90419053ME01	Čerpání IFRS R rekultivace 10/2019 Panský les BR
459700	PUS	102019	1600002313	HI	31.10.2019	31.10.2019	40	3 838 523,98	CZK	3 838 523,98	CZK	9053ME2001	90419053ME01	Čerpání IFRS R rekultivace 10/2019 Panský les TR
459700	PIF	112019	1600002339	HI	30.11.2019	30.11.2019	50	-155 244,00	CZK	-155 244,00	CZK	9053ME2001	90419053ME01	Úroky dle IFRS rekult-Odkaliště Panský les
459700	PIR	112019	1600002339	HI	30.11.2019	30.11.2019	50	-155 244,00	CZK	-155 244,00	CZK	9053ME2001	90419053ME01	Úroky dle IFRS rekult-Odkaliště Panský les
459700	PUS	112019	1600002512	HI	30.11.2019	30.11.2019	40	4 627 488,80	CZK	4 627 488,80	CZK	9053ME2001	90419053ME01	Čerpání IFRS R rekultivace 11/2019 Panský les TR
459700	PAB	2500000055	2500000055	AK	31.12.2019	31.12.2019	50	-46 119 437,28	CZK	-46 119 437,28	CZK	9053ME2001	90419053ME01	zvýšení rezervy na rekultivaci 2019
459700	PIF	122019	1600002564	HI	31.12.2019	31.12.2019	50	-155 240,00	CZK	-155 240,00	CZK	9053ME2001	90419053ME01	Úroky dle IFRS rekult-Odkaliště Panský les
459700	PIR	122019	1600002564	HI	31.12.2019	31.12.2019	50	-155 240,00	CZK	-155 240,00	CZK	9053ME2001	90419053ME01	Úroky dle IFRS rekult-Odkaliště Panský les
459700	PTR	122019	1600002565	HI	31.12.2019	31.12.2019	50	-22 318 222,91	CZK	-22 318 222,91	CZK	9053ME2001	90419053ME01	IFRS R rekul.-odúčt.krátkodobé části - Panský les
459700	PTR	122019	1600002665	HI	31.12.2019	31.12.2019	40	34 359 483,61	CZK	34 359 483,61	CZK	9053ME2001	90419053ME01	Přeúčtování krátkodobé části - Panský les

459700	PUS	122019	1600002661	HI	31.12.2019	31.12.2019	40	4 233 415,22	CZK	4 233 415,22	CZK	9053ME2001	90419053ME01	Čerpání IFRS R rekultivace 12/2019 Panský les BR
459700	PUS	122019	1600002661	HI	31.12.2019	31.12.2019	40	1 739 753,94	CZK	1 739 753,94	CZK	9053ME2001	90419053ME01	Čerpání IFRS R rekultivace 12/2019 Panský les TR
459700			DL část					-138 602 479,13	CZK			9053ME2001	90419053ME01	

Účet 459701 – rezerva na rekultivaci skládky dle IFRS - krátkodobá část

Účet hlavní knihy	Druh pohybu	Přirazení	Číslo dokladu	Druh dokl.	Datum dokl.	Datum účtování	Účt. klíč	Částka ve firemní měně	Firem. měna	Částka v měně dokladu	Měna dokladu	Profit centrum	Zakázka	Znak daně	Dokl.o vyrovnání	Text
459701	PTR	122015	1600000504	HI	31.12.2015	31.12.2015	50	-31 591 619,31	CZK	-31 591 619,31	CZK	9053ME2001	90419053ME01			Přeúčtování krátkodobé části, odkal. Panský Les
459701	PTR	122016	1600000508	HI	31.12.2016	31.12.2016	40	31 591 619,31	CZK	31 591 619,31	CZK	9053ME2001	90419053ME01			Přeúčtování krátkodobé části - Panský les
459701	PTR	122016	1600000515	HI	31.12.2016	31.12.2016	50	-35 643 349,75	CZK	-35 643 349,75	CZK	9053ME2001	90419053ME01			IFRS R rekul.- přeúčt. krátkodobé části - Panský les
459701	PTR	122017	1600000427	HI	31.12.2017	31.12.2017	40	35 643 349,75	CZK	35 643 349,75	CZK	9053ME2001	90419053ME01			Přeúčtování krátkodobé části - Panský les
459701	PTR	122017	1600000438	HI	31.12.2017	31.12.2017	50	-25 762 893,83	CZK	-25 762 893,83	CZK	9053ME2001	90419053ME01			IFRS R rekul.- přeúčt. krátkodobé části - Panský les
459701	PTR	122018	1600001788	HI	31.12.2018	31.12.2018	40	25 762 893,83	CZK	25 762 893,83	CZK	9053ME2001	90419053ME01			Přeúčtování krátkodobé

																části - Panský les
459701	PTR	122018	1600001921	HI	31.12.2018	31.12.2018	50	-22 318 222,91	CZK	-22 318 222,91	CZK	9053ME2001	90419053ME01			IFRS R rekul.- přeúčt.krátko- dobé části - Panský les
459701	PTR	122019	1600002565	HI	31.12.2019	31.12.2019	40	22 318 222,91	CZK	22 318 222,91	CZK	9053ME2001	90419053ME01			IFRS R rekul.- odúčt.krátko- dobé části - Panský les
459701	PTR	122019	1600002665	HI	31.12.2019	31.12.2019	50	-34 359 483,61	CZK	-34 359 483,61	CZK	9053ME2001	90419053ME01			Přeúčtování krátkodobé části - Panský les
459701			Kr. část					-34 359 483,61	CZK			9053ME2001	90419053ME01			

-172 961 962,74

Příloha 12 – ZÁVAZKY

V souladu s ustanovením § 120b odst. 1 písm. b) zákona č. 256/2004 Sb., o podnikání na kapitálovém trhu, ve znění pozdějších předpisů, není obsah této přílohy uveřejněn.

Příloha 13 – ČASOVÉ ROZLIŠENÍ

V souladu s ustanovením § 120b odst. 1 písm. b) zákona č. 256/2004 Sb., o podnikání na kapitálovém trhu, ve znění pozdějších předpisů, není obsah této přílohy uveřejněn.

Příloha 14 – SMLOUVY

V souladu s ustanovením § 120b odst. 1 písm. b) zákona č. 256/2004 Sb., o podnikání na kapitálovém trhu, ve znění pozdějších předpisů, není obsah této přílohy uveřejněn.

Příloha 15 – OSTATNÍ SLOŽKY NEPENĚŽITÉHO VKLADU

EP

Vklad části podniku ČEZ - Elektrárna Mělník 2 a 3		Účet		CAS	IFRS
Emisní povolenky přidělené k 31.12.2019		hlavní knihy	Informace k účtu	částka	částka
1a	Přidělené emisní povolenky CAS	019200	Povolenky - přidělené CAS	0,00	0,00
1b	Přidělené emisní povolenky IFRS	019200	Povolenky - přidělené IFRS	0,00	0,00
2	Dotace na přidělené emisní povolenky	347200	Dotace přiděl.povolenky	0,00	0,00
3	Rezerva - emise skleníkových plynů	459300	Rezerva - emise skleníkových plynů	0,00	0,00

Vysvětlivky:

Emisní povolenky CAS		
Příděl EUA na výrobu tepla pro rok 2019 (28.2.2019)	14 435,00	t
Předpokládaný příděl EUA na výrobu EE pro rok 2019	204 214,00	t
Spotřeba 2019	-2 760 689,00	t
Rozdíl mezi vypuštěnými a	-2 542 040,00	t

spotřeba převyšuje příděl

přidělenými EP k 31.12.2019		
Průměrná cena EUA nakoupených pro spotřebu za rok 2019	284,6329	Kč
Ocenění chybějícího množství v Kč	723 548 311,55	Kč

rezerva v CAS v ČEZ, a. s., není tvořena, do spotřeby účtovány EP nakoupené pro spotřebu 2019

Emisní povolenky IFRS		
Příděl pro rok 2019 (EUA na výrobu tepla)	14 435,00	t
Předpokládaný příděl pro rok 2019 (EUA na výrobu EE)	204 214,00	t
Celkem Kč	0,00	Kč

Příděl na rok 2019 nebude předmětem vkladu, bude již zúčtován s registrem před vkladem do EGT (zúčtování proběhne v 04/2020)

Rezerva - emise skleníkových plynů IFRS		
Rozdíl mezi vypuštěnými a přidělenými EP k 31.12.2019	-2 542 040,00	t
Průměrná cena EUA nakoupených pro spotřebu za rok 2019	284,63	Kč
Ocenění chybějícího množství v Kč	723 548 311,55	Kč

Rezerva v ČEZ, a. s., oceněna nakoupenými EP pro spotřebu za rok 2019

Rezerva na rok 2019 nebude předmětem vkladu, bude již zúčtována s registrem před vkladem do EGT (zúčtování proběhne v 04/2020)

019200	Povolenky přidělené
347200	Dotace přidělené povolenky
459300	Rezerva - emise skleníkových plynů

Nedokončené investice a poskytnuté zálohy

Účet 041100 - pořízení DLNM

OJ	Projekt	Prvkek SPP	Druh dokladu	Fiskál.rok/období	Č.dokladu HK	Text položky	Účet hlavní knihy	Hodnota celková CZK	Hodnota daně ve firemni mene_pom CZK	Hodnota bez daně CZK	Hodnota akt.roku CZK	Pomocný	Podmínka pro nuly
03	Elektrárna Mělník IT-90-88-K0374	RTISZ - Úpravy vyvolané změnami legislat	AA	002.2019	2300000276	SPP IT-90-03-K0374-YYSW	CEZG/41100	-37 500,00	0,00	-37 500,00	-37 500,00	1	1
03	Elektrárna Mělník IT-90-88-K0374	RTISZ - Úpravy vyvolané změnami legislat	AA	002.2019	2300000356	SPP IT-90-03-K0374-YYSW	CEZG/41100	-37 500,00	0,00	-37 500,00	-37 500,00	1	1
03	Elektrárna Mělník IT-90-88-K0374	RTISZ - Úpravy vyvolané změnami legislat	AA	011.2019	2300001627	SPP IT-90-03-K0374-YYSW	CEZG/41100	-383 170,00	0,00	-383 170,00	-383 170,00	1	1
03	Elektrárna Mělník IT-90-88-K0374	RTISZ - Úpravy vyvolané změnami legislat	AX	002.2019	2650000099	SPP IT-90-03-K0374-YYSW	CEZG/41100	37 500,00	0,00	37 500,00	37 500,00	1	1
03	Elektrárna Mělník IT-90-88-K0374	RTISZ - Úpravy vyvolané změnami legislat	CO	012.2018	4600010200	SPP IT-90-03-K0374-YYSW	CEZG/41100	37 500,00	0,00	37 500,00			1
03	Elektrárna Mělník IT-90-88-K0374	RTISZ - Úpravy vyvolané změnami legislat	CO	009.2019	4600007906	SPP IT-90-03-K0374-YYSW	CEZG/41100	383 170,00	0,00	383 170,00	383 170,00	1	1
03	Elektrárna Mělník IT-90-88-K0374	RTISZ - Úpravy vyvolané změnami legislat	AA	002.2019	2300000277	SPP IT-90-03-K0374-YYUR	CEZG/41100	-257,44	0,00	-257,44	-257,44	1	1
03	Elektrárna Mělník IT-90-88-K0374	RTISZ - Úpravy vyvolané změnami legislat	AA	002.2019	2300000357	SPP IT-90-03-K0374-YYUR	CEZG/41100	-257,44	0,00	-257,44	-257,44	1	1
03	Elektrárna Mělník IT-90-88-K0374	RTISZ - Úpravy vyvolané změnami legislat	AA	011.2019	2300001628	SPP IT-90-03-K0374-YYUR	CEZG/41100	-2 126,28	0,00	-2 126,28	-2 126,28	1	1

03	Elektrárna Mělník	IT-90-88-K0374	RTISZ - Úpravy vyvolané změnami legislat	9050068000	IT-90-03-K0374-YYUR	AX	Storno IM dokladu	002.2019	2650000100	SPP IT-90-03-K0374-YYUR	CEZG/41100	Pořízení DLNM	257,44	0,00	257,44	257,44	1	1
03	Elektrárna Mělník	IT-90-88-K0374	RTISZ - Úpravy vyvolané změnami legislat	9050068000	IT-90-03-K0374-YYUR	CO	Úč.doklad CO	012.2018	4600010593	SPP IT-90-03-K0374-YYUR	CEZG/41100	Pořízení DLNM	257,44	0,00	257,44			1
03	Elektrárna Mělník	IT-90-88-K0374	RTISZ - Úpravy vyvolané změnami legislat	9050068000	IT-90-03-K0374-YYUR	CO	Úč.doklad CO	009.2019	4600008354	SPP IT-90-03-K0374-YYUR	CEZG/41100	Pořízení DLNM	2 126,28	0,00	2 126,28	2 126,28	1	1
03	Elektrárna Mělník	IT-90-88-K0374	RTISZ - Úpravy vyvolané změnami legislat	9050068000	Výsledek								0,00	0,00	0,00	-37 757,44	10	1
03	Elektrárna Mělník	IT-90-88-K0384	Úprava RTISZ 2019 - nově legislativní po	9050068000	IT-90-03-K0384-YYSW	CO	Úč.doklad CO	012.2019	4600011236	SPP IT-90-03-K0384-YYSW	CEZG/41100	Pořízení DLNM	288 290,00	0,00	288 290,00	288 290,00	1	1
03	Elektrárna Mělník	IT-90-88-K0384	Úprava RTISZ 2019 - nově legislativní po	9050068000	IT-90-03-K0384-YYUR	CO	Úč.doklad CO	012.2019	4600011633	SPP IT-90-03-K0384-YYUR	CEZG/41100	Pořízení DLNM	1 318,74	0,00	1 318,74	1 318,74	1	1
03	Elektrárna Mělník	IT-90-88-K0384	Úprava RTISZ 2019 - nově legislativní po	9050068000	Výsledek								289 608,74	0,00	289 608,74	289 608,74	2	1
03	Elektrárna Mělník	Výsledek											289 608,74	0,00	289 608,74	251 851,30	12	1
	Celkový výsledek												289 608,74	0,00	289 608,74	251 851,30	12	1

Účet 042100 - pořízení DLHM

OJ	Projekt	Profitcen. útvaru odpověd. za realizaci	Prvek SPP	Druh dokladu	Fiskál.rok/období	Č.dokladu HK	Text položky	Účet hlavní knihy	Hodnota celková	Hodnota daně ve firemni mene_pom	Hodnota bez daně	Hodnota akt.roku	Pomocný	Podmínka pro nuly				
									CZK	CZK	CZK	CZK						
03	Elektrárna Mělník	IK-90-03-00809	Nákup pozemku č. 503/11	9053ME2001	IK-90-03-00809-XXPO	AA	Aktivace IM	012.2018	2300001632	SPP IK-90-03-00809-XXPO	CEZG/42100	Pořízení DLHM	-100 000,00	0,00	-100 000,00		1	
03	Elektrárna Mělník	IK-90-03-00809	Nákup pozemku č. 503/11	9053ME2001	IK-90-03-00809-XXPO	AA	Aktivace IM	001.2019	2300000120	SPP IK-90-03-00809-XXPO	CEZG/42100	Pořízení DLHM	-11 810,00	0,00	-11 810,00	-11 810,00	1	1
03	Elektrárna Mělník	IK-90-03-00809	Nákup pozemku č. 503/11	9053ME2001	IK-90-03-00809-XXPO	AA	Aktivace IM	001.2019	2300000157	SPP IK-90-03-00809-XXPO	CEZG/42100	Pořízení DLHM	-4 900,00	0,00	-4 900,00	-4 900,00	1	1

03	Elektrárna Mělník	IK-90-03-00809	Nákup pozemku č. 503/11	9053ME2001	IK-90-03-00809-XXPO	AA	Aktivace IM	005.2019	2300000768	SPP IK-90-03-00809-XXPO	CEZG/42100	Požizení DLHM	-1 264,00	0,00	-1 264,00	-1 264,00	1	1
03	Elektrárna Mělník	IK-90-03-00809	Nákup pozemku č. 503/11	9053ME2001	IK-90-03-00809-XXPO	AA	Aktivace IM	006.2019	2300000889	SPP IK-90-03-00809-XXPO	CEZG/42100	Požizení DLHM	-7 800,00	0,00	-7 800,00	-7 800,00	1	1
03	Elektrárna Mělník	IK-90-03-00809	Nákup pozemku č. 503/11	9053ME2001	IK-90-03-00809-XXPO	AA	Aktivace IM	012.2019	2300001744	SPP IK-90-03-00809-XXPO	CEZG/42100	Požizení DLHM	-1 456,00	0,00	-1 456,00	-1 456,00	1	1
03	Elektrárna Mělník	IK-90-03-00809	Nákup pozemku č. 503/11	9053ME2001	IK-90-03-00809-XXPO	CO	Úč.doklad CO	011.2018	4600009088	SPP IK-90-03-00809-XXPO	CEZG/42100	Požizení DLHM	100 000,00	0,00	100 000,00			1
03	Elektrárna Mělník	IK-90-03-00809	Nákup pozemku č. 503/11	9053ME2001	IK-90-03-00809-XXPO	CO	Úč.doklad CO	012.2018	4600010556	SPP IK-90-03-00809-XXPO	CEZG/42100	Požizení DLHM	4 900,00	0,00	4 900,00			1
03	Elektrárna Mělník	IK-90-03-00809	Nákup pozemku č. 503/11	9053ME2001	IK-90-03-00809-XXPO	CO	Úč.doklad CO	001.2019	4600000038	SPP IK-90-03-00809-XXPO	CEZG/42100	Požizení DLHM	11 810,00	0,00	11 810,00	11 810,00	1	1
03	Elektrárna Mělník	IK-90-03-00809	Nákup pozemku č. 503/11	9053ME2001	IK-90-03-00809-XXPO	CO	Úč.doklad CO	003.2019	4600002690	SPP IK-90-03-00809-XXPO	CEZG/42100	Požizení DLHM	800,00	0,00	800,00	800,00	1	1
03	Elektrárna Mělník	IK-90-03-00809	Nákup pozemku č. 503/11	9053ME2001	IK-90-03-00809-XXPO	CO	Úč.doklad CO	004.2019	4600003503	SPP IK-90-03-00809-XXPO	CEZG/42100	Požizení DLHM	1 464,00	0,00	1 464,00	1 464,00	1	1
03	Elektrárna Mělník	IK-90-03-00809	Nákup pozemku č. 503/11	9053ME2001	IK-90-03-00809-XXPO	CO	Úč.doklad CO	005.2019	4600004420	SPP IK-90-03-00809-XXPO	CEZG/42100	Požizení DLHM	7 800,00	0,00	7 800,00	7 800,00	1	1
03	Elektrárna Mělník	IK-90-03-00809	Nákup pozemku č. 503/11	9053ME2001	IK-90-03-00809-XXPO	CO	Úč.doklad CO	008.2019	4600007174	SPP IK-90-03-00809-XXPO	CEZG/42100	Požizení DLHM	1 456,00	0,00	1 456,00	1 456,00	1	1
03	Elektrárna Mělník	IK-90-03-00809	Nákup pozemku č. 503/11	9053ME2001	IK-90-03-00809-XXPO	CO	Úč.doklad CO	011.2019	4600010211	SPP IK-90-03-00809-XXPO	CEZG/42100	Požizení DLHM	1 800,00	0,00	1 800,00	1 800,00	1	1
03	Elektrárna Mělník	IK-90-03-00809	Nákup pozemku č. 503/11	9053ME2001	Výsledek								2 800,00	0,00	2 800,00	-2 100,00	11	1
03	Elektrárna Mělník	IT-90-03-00744	Reko systému doplňování HV EME a zásob.	9050068000	IT-90-03-00744-XXAN	CO	Úč.doklad CO	005.2019	4600004179	SPP IT-90-03-00744-XXAN	CEZG/42100	Požizení DLHM	7 768,00	0,00	7 768,00	7 768,00	1	1
03	Elektrárna Mělník	IT-90-03-00744	Reko systému doplňování HV EME a zásob.	9050068000	IT-90-03-00744-XXAN	CO	Úč.doklad CO	006.2019	4600005395	SPP IT-90-03-00744-XXAN	CEZG/42100	Požizení DLHM	1 456,50	0,00	1 456,50	1 456,50	1	1
03	Elektrárna Mělník	IT-90-03-00744	Reko systému doplňování HV EME a zásob.	9050068000	IT-90-03-00744-XXAN	CO	Úč.doklad CO	007.2019	4600006376	SPP IT-90-03-00744-XXAN	CEZG/42100	Požizení DLHM	971,00	0,00	971,00	971,00	1	1
03	Elektrárna Mělník	IT-90-03-00744	Reko systému doplňování HV EME a zásob.	9050068000	IT-90-03-00744-XXAN	CO	Úč.doklad CO	009.2019	4600008199	SPP IT-90-03-00744-XXAN	CEZG/42100	Požizení DLHM	12 623,00	0,00	12 623,00	12 623,00	1	1
03	Elektrárna Mělník	IT-90-03-00744	Reko systému doplňování HV EME a zásob.	9050068000	IT-90-03-00744-XXAN	CO	Úč.doklad CO	012.2019	4600011531	SPP IT-90-03-00744-XXAN	CEZG/42100	Požizení DLHM	7 768,00	0,00	7 768,00	7 768,00	1	1

03	Elektrárna Mělník	IT-90-03-00744	Reko systému doplňování HV EME a zásob.	9050068000	IT-90-03-00744-XXUR	CO	Úč.doklad CO	005.2019	4600004516	SPP IT-90-03-00744-XXUR	CEZG/42100	Pořízení DLHM	52,72	0,00	52,72	52,72	1	1
03	Elektrárna Mělník	IT-90-03-00744	Reko systému doplňování HV EME a zásob.	9050068000	IT-90-03-00744-XXUR	CO	Úč.doklad CO	006.2019	4600005877	SPP IT-90-03-00744-XXUR	CEZG/42100	Pořízení DLHM	60,12	0,00	60,12	60,12	1	1
03	Elektrárna Mělník	IT-90-03-00744	Reko systému doplňování HV EME a zásob.	9050068000	IT-90-03-00744-XXUR	CO	Úč.doklad CO	007.2019	4600006829	SPP IT-90-03-00744-XXUR	CEZG/42100	Pořízení DLHM	59,13	0,00	59,13	59,13	1	1
03	Elektrárna Mělník	IT-90-03-00744	Reko systému doplňování HV EME a zásob.	9050068000	IT-90-03-00744-XXUR	CO	Úč.doklad CO	008.2019	4600007719	SPP IT-90-03-00744-XXUR	CEZG/42100	Pořízení DLHM	57,83	0,00	57,83	57,83	1	1
03	Elektrárna Mělník	IT-90-03-00744	Reko systému doplňování HV EME a zásob.	9050068000	IT-90-03-00744-XXUR	CO	Úč.doklad CO	009.2019	4600008706	SPP IT-90-03-00744-XXUR	CEZG/42100	Pořízení DLHM	127,90	0,00	127,90	127,90	1	1
03	Elektrárna Mělník	IT-90-03-00744	Reko systému doplňování HV EME a zásob.	9050068000	IT-90-03-00744-XXUR	CO	Úč.doklad CO	010.2019	4600009753	SPP IT-90-03-00744-XXUR	CEZG/42100	Pořízení DLHM	128,93	0,00	128,93	128,93	1	1
03	Elektrárna Mělník	IT-90-03-00744	Reko systému doplňování HV EME a zásob.	9050068000	IT-90-03-00744-XXUR	CO	Úč.doklad CO	011.2019	4600010758	SPP IT-90-03-00744-XXUR	CEZG/42100	Pořízení DLHM	129,51	0,00	129,51	129,51	1	1
03	Elektrárna Mělník	IT-90-03-00744	Reko systému doplňování HV EME a zásob.	9050068000	IT-90-03-00744-XXUR	CO	Úč.doklad CO	012.2019	4600011916	SPP IT-90-03-00744-XXUR	CEZG/42100	Pořízení DLHM	142,73	0,00	142,73	142,73	1	1
03	Elektrárna Mělník	IT-90-03-00744	Reko systému doplňování HV EME a zásob.	9050068000	Výsledek								31 345,37	0,00	31 345,37	31 345,37	13	1
03	Elektrárna Mělník	IT-90-03-00777	Úprava VTO pravá strana na bloku 500 MW	9050068000	IT-90-03-00777-AMMA-31	AA	Aktivace IM	006.2019	2300000909	SPP IT-90-03-00777-AMMA-31	CEZG/42100	Pořízení DLHM	-2 028 717,63	0,00	-2 028 717,63	-2 028 717,63	1	1
03	Elektrárna Mělník	IT-90-03-00777	Úprava VTO pravá strana na bloku 500 MW	9050068000	IT-90-03-00777-AMMA-31	CO	Úč.doklad CO	003.2018	4600001903	SPP IT-90-03-00777-AMMA-31	CEZG/42100	Pořízení DLHM	133 700,00	0,00	133 700,00			1
03	Elektrárna Mělník	IT-90-03-00777	Úprava VTO pravá strana na bloku 500 MW	9050068000	IT-90-03-00777-AMMA-31	CO	Úč.doklad CO	005.2018	4600003921	SPP IT-90-03-00777-AMMA-31	CEZG/42100	Pořízení DLHM	238 380,20	0,00	238 380,20			1
03	Elektrárna Mělník	IT-90-03-00777	Úprava VTO pravá strana na bloku 500 MW	9050068000	IT-90-03-00777-AMMA-31	CO	Úč.doklad CO	011.2018	4600009278	SPP IT-90-03-00777-AMMA-31	CEZG/42100	Pořízení DLHM	1 361 717,43	0,00	1 361 717,43			1
03	Elektrárna Mělník	IT-90-03-00777	Úprava VTO pravá strana na bloku 500 MW	9050068000	IT-90-03-00777-AMMA-31	CO	Úč.doklad CO	001.2019	4600000244	SPP IT-90-03-00777-AMMA-31	CEZG/42100	Pořízení DLHM	294 920,00	0,00	294 920,00	294 920,00	1	1
03	Elektrárna Mělník	IT-90-03-00777	Úprava VTO pravá strana na bloku 500 MW	9050068000	IT-90-03-00777-ASSH-31	AA	Aktivace IM	006.2019	2300000908	SPP IT-90-03-00777-ASSH-31	CEZG/42100	Pořízení DLHM	-994 520,00	0,00	-994 520,00	-994 520,00	1	1
03	Elektrárna Mělník	IT-90-03-00777	Úprava VTO pravá strana na bloku 500 MW	9050068000	IT-90-03-00777-ASSH-31	CO	Úč.doklad CO	011.2017	4600010779	SPP IT-90-03-00777-ASSH-31	CEZG/42100	Pořízení DLHM	994 520,00	0,00	994 520,00			1
03	Elektrárna Mělník	IT-90-03-00777	Úprava VTO pravá strana na bloku 500 MW	9050068000	IT-90-03-00777-ASSH-31	CO	Úč.doklad CO	012.2018	4600010409	SPP IT-90-03-00777-ASSH-31	CEZG/42100	Pořízení DLHM	294 920,00	0,00	294 920,00			1

03	Elektrárna Mělník	IT-90- 03-00777	Úprava VTO pravá strana na bloku 500 MW	9050068000	IT-90- 03-00777- ASSH-31	CO	Úč.doklad CO	001.2019	4600000377	SPP IT-90-03- 00777-ASSH-31	CEZG/42100	Pořízení DLHM	-294 920,00	0,00	-294 920,00	-294 920,00	1	1
03	Elektrárna Mělník	IT-90- 03-00777	Úprava VTO pravá strana na bloku 500 MW	9050068000	IT-90- 03-00777- XXAN	AA	Aktivace IM	006.2019	2300000910	SPP IT-90-03- 00777-XXAN	CEZG/42100	Pořízení DLHM	-136 950,00	0,00	-136 950,00	-136 950,00	1	1
03	Elektrárna Mělník	IT-90- 03-00777	Úprava VTO pravá strana na bloku 500 MW	9050068000	IT-90- 03-00777- XXAN	CO	Úč.doklad CO	001.2018	4600000121	SPP IT-90-03- 00777-XXAN	CEZG/42100	Pořízení DLHM	20 542,50	0,00	20 542,50			1
03	Elektrárna Mělník	IT-90- 03-00777	Úprava VTO pravá strana na bloku 500 MW	9050068000	IT-90- 03-00777- XXAN	CO	Úč.doklad CO	002.2018	4600001313	SPP IT-90-03- 00777-XXAN	CEZG/42100	Pořízení DLHM	27 390,00	0,00	27 390,00			1
03	Elektrárna Mělník	IT-90- 03-00777	Úprava VTO pravá strana na bloku 500 MW	9050068000	IT-90- 03-00777- XXAN	CO	Úč.doklad CO	003.2018	4600002179	SPP IT-90-03- 00777-XXAN	CEZG/42100	Pořízení DLHM	13 695,00	0,00	13 695,00			1
03	Elektrárna Mělník	IT-90- 03-00777	Úprava VTO pravá strana na bloku 500 MW	9050068000	IT-90- 03-00777- XXAN	CO	Úč.doklad CO	004.2018	4600003056	SPP IT-90-03- 00777-XXAN	CEZG/42100	Pořízení DLHM	20 542,50	0,00	20 542,50			1
03	Elektrárna Mělník	IT-90- 03-00777	Úprava VTO pravá strana na bloku 500 MW	9050068000	IT-90- 03-00777- XXAN	CO	Úč.doklad CO	005.2018	4600003922	SPP IT-90-03- 00777-XXAN	CEZG/42100	Pořízení DLHM	4 565,00	0,00	4 565,00			1
03	Elektrárna Mělník	IT-90- 03-00777	Úprava VTO pravá strana na bloku 500 MW	9050068000	IT-90- 03-00777- XXAN	CO	Úč.doklad CO	008.2018	4600006555	SPP IT-90-03- 00777-XXAN	CEZG/42100	Pořízení DLHM	5 478,00	0,00	5 478,00			1
03	Elektrárna Mělník	IT-90- 03-00777	Úprava VTO pravá strana na bloku 500 MW	9050068000	IT-90- 03-00777- XXAN	CO	Úč.doklad CO	009.2018	4600007440	SPP IT-90-03- 00777-XXAN	CEZG/42100	Pořízení DLHM	3 652,00	0,00	3 652,00			1
03	Elektrárna Mělník	IT-90- 03-00777	Úprava VTO pravá strana na bloku 500 MW	9050068000	IT-90- 03-00777- XXAN	CO	Úč.doklad CO	010.2018	4600008348	SPP IT-90-03- 00777-XXAN	CEZG/42100	Pořízení DLHM	20 086,00	0,00	20 086,00			1
03	Elektrárna Mělník	IT-90- 03-00777	Úprava VTO pravá strana na bloku 500 MW	9050068000	IT-90- 03-00777- XXAN	CO	Úč.doklad CO	011.2018	4600009279	SPP IT-90-03- 00777-XXAN	CEZG/42100	Pořízení DLHM	20 999,00	0,00	20 999,00			1
03	Elektrárna Mělník	IT-90- 03-00777	Úprava VTO pravá strana na bloku 500 MW	9050068000	IT-90- 03-00777- XXMI	AA	Aktivace IM	006.2019	2300000912	SPP IT-90-03- 00777-XXMI	CEZG/42100	Pořízení DLHM	-74 467,50	0,00	-74 467,50	-74 467,50	1	1
03	Elektrárna Mělník	IT-90- 03-00777	Úprava VTO pravá strana na bloku 500 MW	9050068000	IT-90- 03-00777- XXMI	CO	Úč.doklad CO	016.2017	4600013157	SPP IT-90-03- 00777-XXMI	CEZG/42100	Pořízení DLHM	74 467,50	0,00	74 467,50			1
03	Elektrárna Mělník	IT-90- 03-00777	Úprava VTO pravá strana na bloku 500 MW	9050068000	IT-90- 03-00777- XXUR	AA	Aktivace IM	006.2019	2300000911	SPP IT-90-03- 00777-XXUR	CEZG/42100	Pořízení DLHM	-199 620,56	0,00	-199 620,56	-199 620,56	1	1
03	Elektrárna Mělník	IT-90- 03-00777	Úprava VTO pravá strana na bloku 500 MW	9050068000	IT-90- 03-00777- XXUR	CO	Úč.doklad CO	011.2017	4600011177	SPP IT-90-03- 00777-XXUR	CEZG/42100	Pořízení DLHM	7 983,57	0,00	7 983,57			1
03	Elektrárna Mělník	IT-90- 03-00777	Úprava VTO pravá strana na bloku 500 MW	9050068000	IT-90- 03-00777- XXUR	CO	Úč.doklad CO	012.2017	4600013075	SPP IT-90-03- 00777-XXUR	CEZG/42100	Pořízení DLHM	8 035,54	0,00	8 035,54			1
03	Elektrárna Mělník	IT-90- 03-00777	Úprava VTO pravá strana na bloku 500 MW	9050068000	IT-90- 03-00777- XXUR	CO	Úč.doklad CO	001.2018	4600000897	SPP IT-90-03- 00777-XXUR	CEZG/42100	Pořízení DLHM	9 146,70	0,00	9 146,70			1

03	Elektrárna Mělník	IT-90-03-00777	Úprava VTO pravá strana na bloku 500 MW	9050068000	IT-90-03-00777-XXUR	CO	Úč.doklad CO	001.2018	4600000992	SPP IT-90-03-00777-XXUR	CEZG/42100	Požizení DLHM	245,74	0,00	245,74				1
03	Elektrárna Mělník	IT-90-03-00777	Úprava VTO pravá strana na bloku 500 MW	9050068000	IT-90-03-00777-XXUR	CO	Úč.doklad CO	002.2018	4600001755	SPP IT-90-03-00777-XXUR	CEZG/42100	Požizení DLHM	10 645,38	0,00	10 645,38				1
03	Elektrárna Mělník	IT-90-03-00777	Úprava VTO pravá strana na bloku 500 MW	9050068000	IT-90-03-00777-XXUR	CO	Úč.doklad CO	003.2018	4600002590	SPP IT-90-03-00777-XXUR	CEZG/42100	Požizení DLHM	12 067,08	0,00	12 067,08				1
03	Elektrárna Mělník	IT-90-03-00777	Úprava VTO pravá strana na bloku 500 MW	9050068000	IT-90-03-00777-XXUR	CO	Úč.doklad CO	004.2018	4600003464	SPP IT-90-03-00777-XXUR	CEZG/42100	Požizení DLHM	12 195,39	0,00	12 195,39				1
03	Elektrárna Mělník	IT-90-03-00777	Úprava VTO pravá strana na bloku 500 MW	9050068000	IT-90-03-00777-XXUR	CO	Úč.doklad CO	005.2018	4600004306	SPP IT-90-03-00777-XXUR	CEZG/42100	Požizení DLHM	16 577,38	0,00	16 577,38				1
03	Elektrárna Mělník	IT-90-03-00777	Úprava VTO pravá strana na bloku 500 MW	9050068000	IT-90-03-00777-XXUR	CO	Úč.doklad CO	006.2018	4600005216	SPP IT-90-03-00777-XXUR	CEZG/42100	Požizení DLHM	10 737,95	0,00	10 737,95				1
03	Elektrárna Mělník	IT-90-03-00777	Úprava VTO pravá strana na bloku 500 MW	9050068000	IT-90-03-00777-XXUR	CO	Úč.doklad CO	007.2018	4600006080	SPP IT-90-03-00777-XXUR	CEZG/42100	Požizení DLHM	10 429,88	0,00	10 429,88				1
03	Elektrárna Mělník	IT-90-03-00777	Úprava VTO pravá strana na bloku 500 MW	9050068000	IT-90-03-00777-XXUR	CO	Úč.doklad CO	008.2018	4600006986	SPP IT-90-03-00777-XXUR	CEZG/42100	Požizení DLHM	10 858,47	0,00	10 858,47				1
03	Elektrárna Mělník	IT-90-03-00777	Úprava VTO pravá strana na bloku 500 MW	9050068000	IT-90-03-00777-XXUR	CO	Úč.doklad CO	009.2018	4600007827	SPP IT-90-03-00777-XXUR	CEZG/42100	Požizení DLHM	10 378,56	0,00	10 378,56				1
03	Elektrárna Mělník	IT-90-03-00777	Úprava VTO pravá strana na bloku 500 MW	9050068000	IT-90-03-00777-XXUR	CO	Úč.doklad CO	010.2018	4600008762	SPP IT-90-03-00777-XXUR	CEZG/42100	Požizení DLHM	10 195,26	0,00	10 195,26				1
03	Elektrárna Mělník	IT-90-03-00777	Úprava VTO pravá strana na bloku 500 MW	9050068000	IT-90-03-00777-XXUR	CO	Úč.doklad CO	011.2018	4600009694	SPP IT-90-03-00777-XXUR	CEZG/42100	Požizení DLHM	20 433,72	0,00	20 433,72				1
03	Elektrárna Mělník	IT-90-03-00777	Úprava VTO pravá strana na bloku 500 MW	9050068000	IT-90-03-00777-XXUR	CO	Úč.doklad CO	012.2018	4600010748	SPP IT-90-03-00777-XXUR	CEZG/42100	Požizení DLHM	23 235,62	0,00	23 235,62				1
03	Elektrárna Mělník	IT-90-03-00777	Úprava VTO pravá strana na bloku 500 MW	9050068000	IT-90-03-00777-XXUR	CO	Úč.doklad CO	001.2019	4600000538	SPP IT-90-03-00777-XXUR	CEZG/42100	Požizení DLHM	26 454,32	0,00	26 454,32	26 454,32		1	1
03	Elektrárna Mělník	IT-90-03-00777	Úprava VTO pravá strana na bloku 500 MW	9050068000	Výsledek								0,00	0,00	0,00	-3 407 821,37	8		1
03	Elektrárna Mělník	IT-90-03-00779	Reko PC a komunikace automatů pro říz.ČS	9050068000	IT-90-03-00779-XXAN	CO	Úč.doklad CO	008.2019	4600006899	SPP IT-90-03-00779-XXAN	CEZG/42100	Požizení DLHM	4 855,00	0,00	4 855,00	4 855,00		1	1
03	Elektrárna Mělník	IT-90-03-00779	Reko PC a komunikace automatů pro říz.ČS	9050068000	IT-90-03-00779-XXAN	CO	Úč.doklad CO	009.2019	4600007986	SPP IT-90-03-00779-XXAN	CEZG/42100	Požizení DLHM	3 884,00	0,00	3 884,00	3 884,00		1	1
03	Elektrárna Mělník	IT-90-03-00779	Reko PC a komunikace automatů pro říz.ČS	9050068000	IT-90-03-00779-XXAN	CO	Úč.doklad CO	011.2019	4600010077	SPP IT-90-03-00779-XXAN	CEZG/42100	Požizení DLHM	4 855,00	0,00	4 855,00	4 855,00		1	1

03	Elektrárna Mělník	IT-90-03-00779	Reko PC a komunikace automatů pro říz.ČS	9050068000	IT-90-03-00779-XXUR	CO	Úč.doklad CO	008.2019	4600007349	SPP IT-90-03-00779-XXUR	CEZG/42100	Pořízení DLHM	27,08	0,00	27,08	27,08	1	1
03	Elektrárna Mělník	IT-90-03-00779	Reko PC a komunikace automatů pro říz.ČS	9050068000	IT-90-03-00779-XXUR	CO	Úč.doklad CO	009.2019	4600008432	SPP IT-90-03-00779-XXUR	CEZG/42100	Pořízení DLHM	48,64	0,00	48,64	48,64	1	1
03	Elektrárna Mělník	IT-90-03-00779	Reko PC a komunikace automatů pro říz.ČS	9050068000	IT-90-03-00779-XXUR	CO	Úč.doklad CO	010.2019	4600009488	SPP IT-90-03-00779-XXUR	CEZG/42100	Pořízení DLHM	49,03	0,00	49,03	49,03	1	1
03	Elektrárna Mělník	IT-90-03-00779	Reko PC a komunikace automatů pro říz.ČS	9050068000	IT-90-03-00779-XXUR	CO	Úč.doklad CO	011.2019	4600010518	SPP IT-90-03-00779-XXUR	CEZG/42100	Pořízení DLHM	76,23	0,00	76,23	76,23	1	1
03	Elektrárna Mělník	IT-90-03-00779	Reko PC a komunikace automatů pro říz.ČS	9050068000	IT-90-03-00779-XXUR	CO	Úč.doklad CO	012.2019	4600011726	SPP IT-90-03-00779-XXUR	CEZG/42100	Pořízení DLHM	63,10	0,00	63,10	63,10	1	1
03	Elektrárna Mělník	IT-90-03-00779	Reko PC a komunikace automatů pro říz.ČS	9050068000	Výsledek								13 858,08	0,00	13 858,08	13 858,08	8	1
03	Elektrárna Mělník	IT-90-03-00781	Rekonstrukce čisticí stanice hrubých čes	9050068000	IT-90-03-00781-AVVB	CO	Úč.doklad CO	012.2019	4600011105	SPP IT-90-03-00781-AVVB	CEZG/42100	Pořízení DLHM	3 953 000,00	0,00	3 953 000,00	3 953 000,00	1	1
03	Elektrárna Mělník	IT-90-03-00781	Rekonstrukce čisticí stanice hrubých čes	9050068000	IT-90-03-00781-XXAN	CO	Úč.doklad CO	003.2018	4600001908	SPP IT-90-03-00781-XXAN	CEZG/42100	Pořízení DLHM	13 695,00	0,00	13 695,00			1
03	Elektrárna Mělník	IT-90-03-00781	Rekonstrukce čisticí stanice hrubých čes	9050068000	IT-90-03-00781-XXAN	CO	Úč.doklad CO	004.2018	4600003171	SPP IT-90-03-00781-XXAN	CEZG/42100	Pořízení DLHM	6 847,50	0,00	6 847,50			1
03	Elektrárna Mělník	IT-90-03-00781	Rekonstrukce čisticí stanice hrubých čes	9050068000	IT-90-03-00781-XXAN	CO	Úč.doklad CO	005.2018	4600004034	SPP IT-90-03-00781-XXAN	CEZG/42100	Pořízení DLHM	10 043,00	0,00	10 043,00			1
03	Elektrárna Mělník	IT-90-03-00781	Rekonstrukce čisticí stanice hrubých čes	9050068000	IT-90-03-00781-XXAN	CO	Úč.doklad CO	008.2018	4600006683	SPP IT-90-03-00781-XXAN	CEZG/42100	Pořízení DLHM	5 478,00	0,00	5 478,00			1
03	Elektrárna Mělník	IT-90-03-00781	Rekonstrukce čisticí stanice hrubých čes	9050068000	IT-90-03-00781-XXAN	CO	Úč.doklad CO	006.2019	4600005282	SPP IT-90-03-00781-XXAN	CEZG/42100	Pořízení DLHM	14 565,00	0,00	14 565,00	14 565,00	1	1
03	Elektrárna Mělník	IT-90-03-00781	Rekonstrukce čisticí stanice hrubých čes	9050068000	IT-90-03-00781-XXAN	CO	Úč.doklad CO	007.2019	4600006253	SPP IT-90-03-00781-XXAN	CEZG/42100	Pořízení DLHM	2 913,00	0,00	2 913,00	2 913,00	1	1
03	Elektrárna Mělník	IT-90-03-00781	Rekonstrukce čisticí stanice hrubých čes	9050068000	IT-90-03-00781-XXAN	CO	Úč.doklad CO	008.2019	4600007142	SPP IT-90-03-00781-XXAN	CEZG/42100	Pořízení DLHM	5 826,00	0,00	5 826,00	5 826,00	1	1
03	Elektrárna Mělník	IT-90-03-00781	Rekonstrukce čisticí stanice hrubých čes	9050068000	IT-90-03-00781-XXAN	CO	Úč.doklad CO	009.2019	4600008077	SPP IT-90-03-00781-XXAN	CEZG/42100	Pořízení DLHM	1 942,00	0,00	1 942,00	1 942,00	1	1
03	Elektrárna Mělník	IT-90-03-00781	Rekonstrukce čisticí stanice hrubých čes	9050068000	IT-90-03-00781-XXAN	CO	Úč.doklad CO	010.2019	4600009124	SPP IT-90-03-00781-XXAN	CEZG/42100	Pořízení DLHM	27 673,50	0,00	27 673,50	27 673,50	1	1
03	Elektrárna Mělník	IT-90-03-00781	Rekonstrukce čisticí stanice hrubých čes	9050068000	IT-90-03-00781-XXAN	CO	Úč.doklad CO	011.2019	4600010172	SPP IT-90-03-00781-XXAN	CEZG/42100	Pořízení DLHM	2 913,00	0,00	2 913,00	2 913,00	1	1

03	Elektrárna Mělník	IT-90-03-00781	Rekonstrukce čisticí stanice hrubých čes	9050068000	IT-90-03-00781-XXAN	CO	Úč.doklad CO	012.2019	4600011441	SPP IT-90-03-00781-XXAN	CEZG/42100	Pořízení DLHM	7 282,50	0,00	7 282,50	7 282,50	1	1
03	Elektrárna Mělník	IT-90-03-00781	Rekonstrukce čisticí stanice hrubých čes	9050068000	IT-90-03-00781-XXPP	CO	Úč.doklad CO	011.2017	4600010796	SPP IT-90-03-00781-XXPP	CEZG/42100	Pořízení DLHM	139 000,00	0,00	139 000,00			1
03	Elektrárna Mělník	IT-90-03-00781	Rekonstrukce čisticí stanice hrubých čes	9050068000	IT-90-03-00781-XXUR	CO	Úč.doklad CO	002.2018	4600001476	SPP IT-90-03-00781-XXUR	CEZG/42100	Pořízení DLHM	1 295,34	0,00	1 295,34			1
03	Elektrárna Mělník	IT-90-03-00781	Rekonstrukce čisticí stanice hrubých čes	9050068000	IT-90-03-00781-XXUR	CO	Úč.doklad CO	003.2018	4600002710	SPP IT-90-03-00781-XXUR	CEZG/42100	Pořízení DLHM	1 428,99	0,00	1 428,99			1
03	Elektrárna Mělník	IT-90-03-00781	Rekonstrukce čisticí stanice hrubých čes	9050068000	IT-90-03-00781-XXUR	CO	Úč.doklad CO	004.2018	4600003597	SPP IT-90-03-00781-XXUR	CEZG/42100	Pořízení DLHM	1 484,57	0,00	1 484,57			1
03	Elektrárna Mělník	IT-90-03-00781	Rekonstrukce čisticí stanice hrubých čes	9050068000	IT-90-03-00781-XXUR	CO	Úč.doklad CO	005.2018	4600004448	SPP IT-90-03-00781-XXUR	CEZG/42100	Pořízení DLHM	1 814,12	0,00	1 814,12			1
03	Elektrárna Mělník	IT-90-03-00781	Rekonstrukce čisticí stanice hrubých čes	9050068000	IT-90-03-00781-XXUR	CO	Úč.doklad CO	006.2018	4600005357	SPP IT-90-03-00781-XXUR	CEZG/42100	Pořízení DLHM	1 175,09	0,00	1 175,09			1
03	Elektrárna Mělník	IT-90-03-00781	Rekonstrukce čisticí stanice hrubých čes	9050068000	IT-90-03-00781-XXUR	CO	Úč.doklad CO	007.2018	4600006226	SPP IT-90-03-00781-XXUR	CEZG/42100	Pořízení DLHM	1 141,38	0,00	1 141,38			1
03	Elektrárna Mělník	IT-90-03-00781	Rekonstrukce čisticí stanice hrubých čes	9050068000	IT-90-03-00781-XXUR	CO	Úč.doklad CO	008.2018	4600007130	SPP IT-90-03-00781-XXUR	CEZG/42100	Pořízení DLHM	1 220,75	0,00	1 220,75			1
03	Elektrárna Mělník	IT-90-03-00781	Rekonstrukce čisticí stanice hrubých čes	9050068000	IT-90-03-00781-XXUR	CO	Úč.doklad CO	009.2018	4600007967	SPP IT-90-03-00781-XXUR	CEZG/42100	Pořízení DLHM	1 164,22	0,00	1 164,22			1
03	Elektrárna Mělník	IT-90-03-00781	Rekonstrukce čisticí stanice hrubých čes	9050068000	IT-90-03-00781-XXUR	CO	Úč.doklad CO	010.2018	4600008898	SPP IT-90-03-00781-XXUR	CEZG/42100	Pořízení DLHM	1 129,96	0,00	1 129,96			1
03	Elektrárna Mělník	IT-90-03-00781	Rekonstrukce čisticí stanice hrubých čes	9050068000	IT-90-03-00781-XXUR	CO	Úč.doklad CO	011.2018	4600009822	SPP IT-90-03-00781-XXUR	CEZG/42100	Pořízení DLHM	1 244,43	0,00	1 244,43			1
03	Elektrárna Mělník	IT-90-03-00781	Rekonstrukce čisticí stanice hrubých čes	9050068000	IT-90-03-00781-XXUR	CO	Úč.doklad CO	012.2018	4600010858	SPP IT-90-03-00781-XXUR	CEZG/42100	Pořízení DLHM	1 291,76	0,00	1 291,76			1
03	Elektrárna Mělník	IT-90-03-00781	Rekonstrukce čisticí stanice hrubých čes	9050068000	IT-90-03-00781-XXUR	CO	Úč.doklad CO	001.2019	4600000638	SPP IT-90-03-00781-XXUR	CEZG/42100	Pořízení DLHM	1 470,69	0,00	1 470,69	1 470,69	1	1
03	Elektrárna Mělník	IT-90-03-00781	Rekonstrukce čisticí stanice hrubých čes	9050068000	IT-90-03-00781-XXUR	CO	Úč.doklad CO	002.2019	4600002223	SPP IT-90-03-00781-XXUR	CEZG/42100	Pořízení DLHM	1 514,71	0,00	1 514,71	1 514,71	1	1
03	Elektrárna Mělník	IT-90-03-00781	Rekonstrukce čisticí stanice hrubých čes	9050068000	IT-90-03-00781-XXUR	CO	Úč.doklad CO	003.2019	4600003068	SPP IT-90-03-00781-XXUR	CEZG/42100	Pořízení DLHM	1 320,62	0,00	1 320,62	1 320,62	1	1
03	Elektrárna Mělník	IT-90-03-00781	Rekonstrukce čisticí stanice hrubých čes	9050068000	IT-90-03-00781-XXUR	CO	Úč.doklad CO	004.2019	4600003886	SPP IT-90-03-00781-XXUR	CEZG/42100	Pořízení DLHM	1 235,67	0,00	1 235,67	1 235,67	1	1

03	Elektrárna Mělník	IT-90-03-00781	Rekonstrukce čisticí stanice hrubých čes	9050068000	IT-90-03-00781-XXUR	CO	Úč.doklad CO	005.2019	4600004740	SPP IT-90-03-00781-XXUR	CEZG/42100	Pořízení DLHM	1 323,47	0,00	1 323,47	1 323,47	1	1
03	Elektrárna Mělník	IT-90-03-00781	Rekonstrukce čisticí stanice hrubých čes	9050068000	IT-90-03-00781-XXUR	CO	Úč.doklad CO	006.2019	4600005718	SPP IT-90-03-00781-XXUR	CEZG/42100	Pořízení DLHM	1 366,68	0,00	1 366,68	1 366,68	1	1
03	Elektrárna Mělník	IT-90-03-00781	Rekonstrukce čisticí stanice hrubých čes	9050068000	IT-90-03-00781-XXUR	CO	Úč.doklad CO	007.2019	4600006668	SPP IT-90-03-00781-XXUR	CEZG/42100	Pořízení DLHM	1 234,19	0,00	1 234,19	1 234,19	1	1
03	Elektrárna Mělník	IT-90-03-00781	Rekonstrukce čisticí stanice hrubých čes	9050068000	IT-90-03-00781-XXUR	CO	Úč.doklad CO	008.2019	4600007555	SPP IT-90-03-00781-XXUR	CEZG/42100	Pořízení DLHM	1 239,63	0,00	1 239,63	1 239,63	1	1
03	Elektrárna Mělník	IT-90-03-00781	Rekonstrukce čisticí stanice hrubých čes	9050068000	IT-90-03-00781-XXUR	CO	Úč.doklad CO	009.2019	4600008539	SPP IT-90-03-00781-XXUR	CEZG/42100	Pořízení DLHM	1 250,82	0,00	1 250,82	1 250,82	1	1
03	Elektrárna Mělník	IT-90-03-00781	Rekonstrukce čisticí stanice hrubých čes	9050068000	IT-90-03-00781-XXUR	CO	Úč.doklad CO	010.2019	4600009591	SPP IT-90-03-00781-XXUR	CEZG/42100	Pořízení DLHM	1 414,83	0,00	1 414,83	1 414,83	1	1
03	Elektrárna Mělník	IT-90-03-00781	Rekonstrukce čisticí stanice hrubých čes	9050068000	IT-90-03-00781-XXUR	CO	Úč.doklad CO	011.2019	4600010608	SPP IT-90-03-00781-XXUR	CEZG/42100	Pořízení DLHM	1 437,41	0,00	1 437,41	1 437,41	1	1
03	Elektrárna Mělník	IT-90-03-00781	Rekonstrukce čisticí stanice hrubých čes	9050068000	IT-90-03-00781-XXUR	CO	Úč.doklad CO	012.2019	4600011803	SPP IT-90-03-00781-XXUR	CEZG/42100	Pořízení DLHM	24 010,17	0,00	24 010,17	24 010,17	1	1
03	Elektrárna Mělník	IT-90-03-00781	Rekonstrukce čisticí stanice hrubých čes	9050068000	Výsledek								4 244 388,00	0,00	4 244 388,00	4 054 933,89	20	1
03	Elektrárna Mělník	IT-90-03-00783	Rekonstrukce obvodového pláště provozní	9050068000	IT-90-03-00783-ABBA-00	CO	Úč.doklad CO	012.2019	4600011122	SPP IT-90-03-00783-ABBA-00	CEZG/42100	Pořízení DLHM	12 939,00	0,00	12 939,00	12 939,00	1	1
03	Elektrárna Mělník	IT-90-03-00783	Rekonstrukce obvodového pláště provozní	9050068000	IT-90-03-00783-XXAN	CO	Úč.doklad CO	006.2018	4600004531	SPP IT-90-03-00783-XXAN	CEZG/42100	Pořízení DLHM	1 826,00	0,00	1 826,00			1
03	Elektrárna Mělník	IT-90-03-00783	Rekonstrukce obvodového pláště provozní	9050068000	IT-90-03-00783-XXAN	CO	Úč.doklad CO	007.2018	4600005822	SPP IT-90-03-00783-XXAN	CEZG/42100	Pořízení DLHM	5 478,00	0,00	5 478,00			1
03	Elektrárna Mělník	IT-90-03-00783	Rekonstrukce obvodového pláště provozní	9050068000	IT-90-03-00783-XXAN	CO	Úč.doklad CO	011.2018	4600009385	SPP IT-90-03-00783-XXAN	CEZG/42100	Pořízení DLHM	3 652,00	0,00	3 652,00			1
03	Elektrárna Mělník	IT-90-03-00783	Rekonstrukce obvodového pláště provozní	9050068000	IT-90-03-00783-XXAN	CO	Úč.doklad CO	012.2018	4600010523	SPP IT-90-03-00783-XXAN	CEZG/42100	Pořízení DLHM	2 739,00	0,00	2 739,00			1
03	Elektrárna Mělník	IT-90-03-00783	Rekonstrukce obvodového pláště provozní	9050068000	IT-90-03-00783-XXAN	CO	Úč.doklad CO	001.2019	4600000327	SPP IT-90-03-00783-XXAN	CEZG/42100	Pořízení DLHM	7 768,00	0,00	7 768,00	7 768,00	1	1
03	Elektrárna Mělník	IT-90-03-00783	Rekonstrukce obvodového pláště provozní	9050068000	IT-90-03-00783-XXAN	CO	Úč.doklad CO	005.2019	4600004395	SPP IT-90-03-00783-XXAN	CEZG/42100	Pořízení DLHM	12 623,00	0,00	12 623,00	12 623,00	1	1
03	Elektrárna Mělník	IT-90-03-00783	Rekonstrukce obvodového pláště provozní	9050068000	IT-90-03-00783-XXAN	CO	Úč.doklad CO	006.2019	4600005288	SPP IT-90-03-00783-XXAN	CEZG/42100	Pořízení DLHM	24 760,50	0,00	24 760,50	24 760,50	1	1

03	Elektrárna Mělník	IT-90-03-00783	Rekonstrukce obvodového pláště provozní	9050068000	IT-90-03-00783-XXAN	CO	Úč.doklad CO	007.2019	4600006257	SPP IT-90-03-00783-XXAN	CEZG/42100	Pořízení DLHM	24 760,50	0,00	24 760,50	24 760,50	1	1
03	Elektrárna Mělník	IT-90-03-00783	Rekonstrukce obvodového pláště provozní	9050068000	IT-90-03-00783-XXAN	CO	Úč.doklad CO	008.2019	4600007146	SPP IT-90-03-00783-XXAN	CEZG/42100	Pořízení DLHM	29 615,50	0,00	29 615,50	29 615,50	1	1
03	Elektrárna Mělník	IT-90-03-00783	Rekonstrukce obvodového pláště provozní	9050068000	IT-90-03-00783-XXAN	CO	Úč.doklad CO	009.2019	4600008082	SPP IT-90-03-00783-XXAN	CEZG/42100	Pořízení DLHM	24 275,00	0,00	24 275,00	24 275,00	1	1
03	Elektrárna Mělník	IT-90-03-00783	Rekonstrukce obvodového pláště provozní	9050068000	IT-90-03-00783-XXAN	CO	Úč.doklad CO	010.2019	4600009130	SPP IT-90-03-00783-XXAN	CEZG/42100	Pořízení DLHM	23 789,50	0,00	23 789,50	23 789,50	1	1
03	Elektrárna Mělník	IT-90-03-00783	Rekonstrukce obvodového pláště provozní	9050068000	IT-90-03-00783-XXAN	CO	Úč.doklad CO	011.2019	4600010178	SPP IT-90-03-00783-XXAN	CEZG/42100	Pořízení DLHM	22 818,50	0,00	22 818,50	22 818,50	1	1
03	Elektrárna Mělník	IT-90-03-00783	Rekonstrukce obvodového pláště provozní	9050068000	IT-90-03-00783-XXAN	CO	Úč.doklad CO	012.2019	4600011448	SPP IT-90-03-00783-XXAN	CEZG/42100	Pořízení DLHM	18 934,50	0,00	18 934,50	18 934,50	1	1
03	Elektrárna Mělník	IT-90-03-00783	Rekonstrukce obvodového pláště provozní	9050068000	IT-90-03-00783-XXPP	CO	Úč.doklad CO	011.2017	4600010793	SPP IT-90-03-00783-XXPP	CEZG/42100	Pořízení DLHM	635 100,00	0,00	635 100,00			1
03	Elektrárna Mělník	IT-90-03-00783	Rekonstrukce obvodového pláště provozní	9050068000	IT-90-03-00783-XXPP	CO	Úč.doklad CO	001.2018	4600000379	SPP IT-90-03-00783-XXPP	CEZG/42100	Pořízení DLHM	5 000,00	0,00	5 000,00			1
03	Elektrárna Mělník	IT-90-03-00783	Rekonstrukce obvodového pláště provozní	9050068000	Výsledek								856 079,00	0,00	856 079,00	202 284,00	10	1
03	Elektrárna Mělník	IT-90-03-00806	Nový zdroj pitné vody pro EMÉ	9050068000	IT-90-03-00806-ABBJ-00	CO	Úč.doklad CO	012.2019	4600011130	SPP IT-90-03-00806-ABBJ-00	CEZG/42100	Pořízení DLHM	2 458 510,00	0,00	2 458 510,00	2 458 510,00	1	1
03	Elektrárna Mělník	IT-90-03-00806	Nový zdroj pitné vody pro EMÉ	9050068000	IT-90-03-00806-XXAN	CO	Úč.doklad CO	009.2018	4600007263	SPP IT-90-03-00806-XXAN	CEZG/42100	Pořízení DLHM	5 021,50	0,00	5 021,50			1
03	Elektrárna Mělník	IT-90-03-00806	Nový zdroj pitné vody pro EMÉ	9050068000	IT-90-03-00806-XXAN	CO	Úč.doklad CO	010.2018	4600008477	SPP IT-90-03-00806-XXAN	CEZG/42100	Pořízení DLHM	5 478,00	0,00	5 478,00			1
03	Elektrárna Mělník	IT-90-03-00806	Nový zdroj pitné vody pro EMÉ	9050068000	IT-90-03-00806-XXAN	CO	Úč.doklad CO	002.2019	4600001093	SPP IT-90-03-00806-XXAN	CEZG/42100	Pořízení DLHM	5 826,00	0,00	5 826,00	5 826,00	1	1
03	Elektrárna Mělník	IT-90-03-00806	Nový zdroj pitné vody pro EMÉ	9050068000	IT-90-03-00806-XXAN	CO	Úč.doklad CO	002.2019	4600001421	SPP IT-90-03-00806-XXAN	CEZG/42100	Pořízení DLHM	-5 826,00	0,00	-5 826,00	-5 826,00	1	1
03	Elektrárna Mělník	IT-90-03-00806	Nový zdroj pitné vody pro EMÉ	9050068000	IT-90-03-00806-XXAN	CO	Úč.doklad CO	002.2019	4600001786	SPP IT-90-03-00806-XXAN	CEZG/42100	Pořízení DLHM	5 826,00	0,00	5 826,00	5 826,00	1	1
03	Elektrárna Mělník	IT-90-03-00806	Nový zdroj pitné vody pro EMÉ	9050068000	IT-90-03-00806-XXAN	CO	Úč.doklad CO	003.2019	4600002676	SPP IT-90-03-00806-XXAN	CEZG/42100	Pořízení DLHM	4 855,00	0,00	4 855,00	4 855,00	1	1
03	Elektrárna Mělník	IT-90-03-00806	Nový zdroj pitné vody pro EMÉ	9050068000	IT-90-03-00806-XXAN	CO	Úč.doklad CO	004.2019	4600003485	SPP IT-90-03-00806-XXAN	CEZG/42100	Pořízení DLHM	33 014,00	0,00	33 014,00	33 014,00	1	1

03	Elektrárna Mělník	IT-90-03-00806	Nový zdroj pitné vody pro EMĚ	9050068000	IT-90-03-00806-XXAN	CO	Úč.doklad CO	006.2019	4600005295	SPP IT-90-03-00806-XXAN	CEZG/42100	Pořízení DLHM	23 304,00	0,00	23 304,00	23 304,00	1	1
03	Elektrárna Mělník	IT-90-03-00806	Nový zdroj pitné vody pro EMĚ	9050068000	IT-90-03-00806-XXAN	CO	Úč.doklad CO	007.2019	4600006267	SPP IT-90-03-00806-XXAN	CEZG/42100	Pořízení DLHM	7 768,00	0,00	7 768,00	7 768,00	1	1
03	Elektrárna Mělník	IT-90-03-00806	Nový zdroj pitné vody pro EMĚ	9050068000	IT-90-03-00806-XXAN	CO	Úč.doklad CO	009.2019	4600008089	SPP IT-90-03-00806-XXAN	CEZG/42100	Pořízení DLHM	3 884,00	0,00	3 884,00	3 884,00	1	1
03	Elektrárna Mělník	IT-90-03-00806	Nový zdroj pitné vody pro EMĚ	9050068000	IT-90-03-00806-XXAN	CO	Úč.doklad CO	010.2019	4600009140	SPP IT-90-03-00806-XXAN	CEZG/42100	Pořízení DLHM	14 565,00	0,00	14 565,00	14 565,00	1	1
03	Elektrárna Mělník	IT-90-03-00806	Nový zdroj pitné vody pro EMĚ	9050068000	IT-90-03-00806-XXAN	CO	Úč.doklad CO	011.2019	4600010188	SPP IT-90-03-00806-XXAN	CEZG/42100	Pořízení DLHM	16 507,00	0,00	16 507,00	16 507,00	1	1
03	Elektrárna Mělník	IT-90-03-00806	Nový zdroj pitné vody pro EMĚ	9050068000	IT-90-03-00806-XXAN	CO	Úč.doklad CO	012.2019	4600011452	SPP IT-90-03-00806-XXAN	CEZG/42100	Pořízení DLHM	20 876,50	0,00	20 876,50	20 876,50	1	1
03	Elektrárna Mělník	IT-90-03-00806	Nový zdroj pitné vody pro EMĚ	9050068000	IT-90-03-00806-XXUR	CO	Úč.doklad CO	009.2018	4600007635	SPP IT-90-03-00806-XXUR	CEZG/42100	Pořízení DLHM	31,66	0,00	31,66			1
03	Elektrárna Mělník	IT-90-03-00806	Nový zdroj pitné vody pro EMĚ	9050068000	IT-90-03-00806-XXUR	CO	Úč.doklad CO	010.2018	4600008914	SPP IT-90-03-00806-XXUR	CEZG/42100	Pořízení DLHM	64,05	0,00	64,05			1
03	Elektrárna Mělník	IT-90-03-00806	Nový zdroj pitné vody pro EMĚ	9050068000	IT-90-03-00806-XXUR	CO	Úč.doklad CO	011.2018	4600009837	SPP IT-90-03-00806-XXUR	CEZG/42100	Pořízení DLHM	70,54	0,00	70,54			1
03	Elektrárna Mělník	IT-90-03-00806	Nový zdroj pitné vody pro EMĚ	9050068000	IT-90-03-00806-XXUR	CO	Úč.doklad CO	012.2018	4600010872	SPP IT-90-03-00806-XXUR	CEZG/42100	Pořízení DLHM	73,22	0,00	73,22			1
03	Elektrárna Mělník	IT-90-03-00806	Nový zdroj pitné vody pro EMĚ	9050068000	IT-90-03-00806-XXUR	CO	Úč.doklad CO	001.2019	4600000651	SPP IT-90-03-00806-XXUR	CEZG/42100	Pořízení DLHM	83,37	0,00	83,37	83,37	1	1
03	Elektrárna Mělník	IT-90-03-00806	Nový zdroj pitné vody pro EMĚ	9050068000	IT-90-03-00806-XXUR	CO	Úč.doklad CO	002.2019	4600002236	SPP IT-90-03-00806-XXUR	CEZG/42100	Pořízení DLHM	132,08	0,00	132,08	132,08	1	1
03	Elektrárna Mělník	IT-90-03-00806	Nový zdroj pitné vody pro EMĚ	9050068000	IT-90-03-00806-XXUR	CO	Úč.doklad CO	003.2019	4600003082	SPP IT-90-03-00806-XXUR	CEZG/42100	Pořízení DLHM	148,47	0,00	148,47	148,47	1	1
03	Elektrárna Mělník	IT-90-03-00806	Nový zdroj pitné vody pro EMĚ	9050068000	IT-90-03-00806-XXUR	CO	Úč.doklad CO	004.2019	4600003900	SPP IT-90-03-00806-XXUR	CEZG/42100	Pořízení DLHM	349,47	0,00	349,47	349,47	1	1
03	Elektrárna Mělník	IT-90-03-00806	Nový zdroj pitné vody pro EMĚ	9050068000	IT-90-03-00806-XXUR	CO	Úč.doklad CO	005.2019	4600004754	SPP IT-90-03-00806-XXUR	CEZG/42100	Pořízení DLHM	374,30	0,00	374,30	374,30	1	1
03	Elektrárna Mělník	IT-90-03-00806	Nový zdroj pitné vody pro EMĚ	9050068000	IT-90-03-00806-XXUR	CO	Úč.doklad CO	006.2019	4600005732	SPP IT-90-03-00806-XXUR	CEZG/42100	Pořízení DLHM	510,85	0,00	510,85	510,85	1	1
03	Elektrárna Mělník	IT-90-03-00806	Nový zdroj pitné vody pro EMĚ	9050068000	IT-90-03-00806-XXUR	CO	Úč.doklad CO	007.2019	4600006682	SPP IT-90-03-00806-XXUR	CEZG/42100	Pořízení DLHM	499,63	0,00	499,63	499,63	1	1

03	Elektrárna Mělník	IT-90-03-00806	Nový zdroj pitné vody pro EMÉ	9050068000	IT-90-03-00806-XXUR	CO	Úč.doklad CO	008.2019	4600007569	SPP IT-90-03-00806-XXUR	CEZG/42100	Pořízení DLHM	488,68	0,00	488,68	488,68	1	1
03	Elektrárna Mělník	IT-90-03-00806	Nový zdroj pitné vody pro EMÉ	9050068000	IT-90-03-00806-XXUR	CO	Úč.doklad CO	009.2019	4600008553	SPP IT-90-03-00806-XXUR	CEZG/42100	Pořízení DLHM	510,39	0,00	510,39	510,39	1	1
03	Elektrárna Mělník	IT-90-03-00806	Nový zdroj pitné vody pro EMÉ	9050068000	IT-90-03-00806-XXUR	CO	Úč.doklad CO	010.2019	4600009605	SPP IT-90-03-00806-XXUR	CEZG/42100	Pořízení DLHM	595,53	0,00	595,53	595,53	1	1
03	Elektrárna Mělník	IT-90-03-00806	Nový zdroj pitné vody pro EMÉ	9050068000	IT-90-03-00806-XXUR	CO	Úč.doklad CO	011.2019	4600010622	SPP IT-90-03-00806-XXUR	CEZG/42100	Pořízení DLHM	689,95	0,00	689,95	689,95	1	1
03	Elektrárna Mělník	IT-90-03-00806	Nový zdroj pitné vody pro EMÉ	9050068000	IT-90-03-00806-XXUR	CO	Úč.doklad CO	012.2019	4600011812	SPP IT-90-03-00806-XXUR	CEZG/42100	Pořízení DLHM	11 912,65	0,00	11 912,65	11 912,65	1	1
03	Elektrárna Mělník	IT-90-03-00806	Nový zdroj pitné vody pro EMÉ	9050068000	Výsledek								2 616 143,84	0,00	2 616 143,84	2 605 404,87	24	1
03	Elektrárna Mělník	IT-90-03-00811	Napájení f.XELLA druhým přívodem z VS 6	9050068000	IT-90-03-00811-AEEC-00	CO	Úč.doklad CO	012.2019	4600011145	SPP IT-90-03-00811-AEEC-00	CEZG/42100	Pořízení DLHM	3 895 505,30	0,00	3 895 505,30	3 895 505,30	1	1
03	Elektrárna Mělník	IT-90-03-00811	Napájení f.XELLA druhým přívodem z VS 6	9050068000	IT-90-03-00811-XXAN	CO	Úč.doklad CO	003.2019	4600002429	SPP IT-90-03-00811-XXAN	CEZG/42100	Pořízení DLHM	19 420,00	0,00	19 420,00	19 420,00	1	1
03	Elektrárna Mělník	IT-90-03-00811	Napájení f.XELLA druhým přívodem z VS 6	9050068000	IT-90-03-00811-XXAN	CO	Úč.doklad CO	007.2019	4600006315	SPP IT-90-03-00811-XXAN	CEZG/42100	Pořízení DLHM	1 942,00	0,00	1 942,00	1 942,00	1	1
03	Elektrárna Mělník	IT-90-03-00811	Napájení f.XELLA druhým přívodem z VS 6	9050068000	IT-90-03-00811-XXAN	CO	Úč.doklad CO	010.2019	4600009195	SPP IT-90-03-00811-XXAN	CEZG/42100	Pořízení DLHM	11 652,00	0,00	11 652,00	11 652,00	1	1
03	Elektrárna Mělník	IT-90-03-00811	Napájení f.XELLA druhým přívodem z VS 6	9050068000	IT-90-03-00811-XXAN	CO	Úč.doklad CO	011.2019	4600010232	SPP IT-90-03-00811-XXAN	CEZG/42100	Pořízení DLHM	3 884,00	0,00	3 884,00	3 884,00	1	1
03	Elektrárna Mělník	IT-90-03-00811	Napájení f.XELLA druhým přívodem z VS 6	9050068000	IT-90-03-00811-XXAN	CO	Úč.doklad CO	012.2019	4600011484	SPP IT-90-03-00811-XXAN	CEZG/42100	Pořízení DLHM	12 623,00	0,00	12 623,00	12 623,00	1	1
03	Elektrárna Mělník	IT-90-03-00811	Napájení f.XELLA druhým přívodem z VS 6	9050068000	IT-90-03-00811-XXUR	CO	Úč.doklad CO	003.2019	4600002829	SPP IT-90-03-00811-XXUR	CEZG/42100	Pořízení DLHM	133,27	0,00	133,27	133,27	1	1
03	Elektrárna Mělník	IT-90-03-00811	Napájení f.XELLA druhým přívodem z VS 6	9050068000	IT-90-03-00811-XXUR	CO	Úč.doklad CO	004.2019	4600003962	SPP IT-90-03-00811-XXUR	CEZG/42100	Pořízení DLHM	124,70	0,00	124,70	124,70	1	1
03	Elektrárna Mělník	IT-90-03-00811	Napájení f.XELLA druhým přívodem z VS 6	9050068000	IT-90-03-00811-XXUR	CO	Úč.doklad CO	005.2019	4600004816	SPP IT-90-03-00811-XXUR	CEZG/42100	Pořízení DLHM	133,56	0,00	133,56	133,56	1	1
03	Elektrárna Mělník	IT-90-03-00811	Napájení f.XELLA druhým přívodem z VS 6	9050068000	IT-90-03-00811-XXUR	CO	Úč.doklad CO	006.2019	4600005794	SPP IT-90-03-00811-XXUR	CEZG/42100	Pořízení DLHM	128,40	0,00	128,40	128,40	1	1
03	Elektrárna Mělník	IT-90-03-00811	Napájení f.XELLA druhým přívodem z VS 6	9050068000	IT-90-03-00811-XXUR	CO	Úč.doklad CO	007.2019	4600006746	SPP IT-90-03-00811-XXUR	CEZG/42100	Pořízení DLHM	125,51	0,00	125,51	125,51	1	1

03	Elektrárna Mělník	IT-90- 03-00811	Napájení f.XELLA druhým přívodem z VS 6	9050068000	IT-90- 03-00811- XXUR	CO	Úč.doklad CO	008.2019	4600007632	SPP IT-90-03- 00811-XXUR	CEZG/42100	Pořízení DLHM	122,76	0,00	122,76	122,76	1	1
03	Elektrárna Mělník	IT-90- 03-00811	Napájení f.XELLA druhým přívodem z VS 6	9050068000	IT-90- 03-00811- XXUR	CO	Úč.doklad CO	009.2019	4600008617	SPP IT-90-03- 00811-XXUR	CEZG/42100	Pořízení DLHM	122,80	0,00	122,80	122,80	1	1
03	Elektrárna Mělník	IT-90- 03-00811	Napájení f.XELLA druhým přívodem z VS 6	9050068000	IT-90- 03-00811- XXUR	CO	Úč.doklad CO	010.2019	4600009666	SPP IT-90-03- 00811-XXUR	CEZG/42100	Pořízení DLHM	188,62	0,00	188,62	188,62	1	1
03	Elektrárna Mělník	IT-90- 03-00811	Napájení f.XELLA druhým přívodem z VS 6	9050068000	IT-90- 03-00811- XXUR	CO	Úč.doklad CO	011.2019	4600010676	SPP IT-90-03- 00811-XXUR	CEZG/42100	Pořízení DLHM	211,05	0,00	211,05	211,05	1	1
03	Elektrárna Mělník	IT-90- 03-00811	Napájení f.XELLA druhým přívodem z VS 6	9050068000	IT-90- 03-00811- XXUR	CO	Úč.doklad CO	012.2019	4600011848	SPP IT-90-03- 00811-XXUR	CEZG/42100	Pořízení DLHM	18 051,81	0,00	18 051,81	18 051,81	1	1
03	Elektrárna Mělník	IT-90- 03-00811	Napájení f.XELLA druhým přívodem z VS 6	9050068000	Výsledek								3 964 368,78	0,00	3 964 368,78	3 964 368,78	16	1
03	Elektrárna Mělník	IT-90- 03-00817	Rekonstrukce PC pro řízení ČS a rekonstr	9050068000	IT-90- 03-00817- AMMB-00	AA	Aktivace IM	004.2019	2300000690	SPP IT-90-03- 00817-AMMB-00	CEZG/42100	Pořízení DLHM	-949 945,00	0,00	-949 945,00	-949 945,00	1	1
03	Elektrárna Mělník	IT-90- 03-00817	Rekonstrukce PC pro řízení ČS a rekonstr	9050068000	IT-90- 03-00817- AMMB-00	CO	Úč.doklad CO	012.2018	4600010195	SPP IT-90-03- 00817-AMMB-00	CEZG/42100	Pořízení DLHM	949 945,00	0,00	949 945,00			1
03	Elektrárna Mělník	IT-90- 03-00817	Rekonstrukce PC pro řízení ČS a rekonstr	9050068000	IT-90- 03-00817- XXAN	AA	Aktivace IM	004.2019	2300000688	SPP IT-90-03- 00817-XXAN	CEZG/42100	Pořízení DLHM	-14 608,00	0,00	-14 608,00	-14 608,00	1	1
03	Elektrárna Mělník	IT-90- 03-00817	Rekonstrukce PC pro řízení ČS a rekonstr	9050068000	IT-90- 03-00817- XXAN	CO	Úč.doklad CO	010.2018	4600008163	SPP IT-90-03- 00817-XXAN	CEZG/42100	Pořízení DLHM	9 130,00	0,00	9 130,00			1
03	Elektrárna Mělník	IT-90- 03-00817	Rekonstrukce PC pro řízení ČS a rekonstr	9050068000	IT-90- 03-00817- XXAN	CO	Úč.doklad CO	011.2018	4600009442	SPP IT-90-03- 00817-XXAN	CEZG/42100	Pořízení DLHM	5 478,00	0,00	5 478,00			1
03	Elektrárna Mělník	IT-90- 03-00817	Rekonstrukce PC pro řízení ČS a rekonstr	9050068000	IT-90- 03-00817- XXUR	AA	Aktivace IM	004.2019	2300000689	SPP IT-90-03- 00817-XXUR	CEZG/42100	Pořízení DLHM	-6 775,99	0,00	-6 775,99	-6 775,99	1	1
03	Elektrárna Mělník	IT-90- 03-00817	Rekonstrukce PC pro řízení ČS a rekonstr	9050068000	IT-90- 03-00817- XXUR	CO	Úč.doklad CO	010.2018	4600008571	SPP IT-90-03- 00817-XXUR	CEZG/42100	Pořízení DLHM	55,53	0,00	55,53			1
03	Elektrárna Mělník	IT-90- 03-00817	Rekonstrukce PC pro řízení ČS a rekonstr	9050068000	IT-90- 03-00817- XXUR	CO	Úč.doklad CO	011.2018	4600009889	SPP IT-90-03- 00817-XXUR	CEZG/42100	Pořízení DLHM	97,62	0,00	97,62			1
03	Elektrárna Mělník	IT-90- 03-00817	Rekonstrukce PC pro řízení ČS a rekonstr	9050068000	IT-90- 03-00817- XXUR	CO	Úč.doklad CO	012.2018	4600010921	SPP IT-90-03- 00817-XXUR	CEZG/42100	Pořízení DLHM	6 622,84	0,00	6 622,84			1
03	Elektrárna Mělník	IT-90- 03-00817	Rekonstrukce PC pro řízení ČS a rekonstr	9050068000	Výsledek								0,00	0,00	0,00	-971 328,99	3	1
03	Elektrárna Mělník	IT-90- 03-00828	Obslužné lávky expedičních zásobníků SOS	9050068000	IT-90- 03-00828- APPC-00	CO	Úč.doklad CO	012.2019	4600011209	SPP IT-90-03- 00828-APPC-00	CEZG/42100	Pořízení DLHM	1 469 289,00	0,00	1 469 289,00	1 469 289,00	1	1

03	Elektrárna Mělník	IT-90-03-00828	Obslužné lávky expedičních zásobníků SOS	9050068000	IT-90-03-00828-XXAN	CO	Úč.doklad CO	007.2019	4600006045	SPP IT-90-03-00828-XXAN	CEZG/42100	Pořízení DLHM	6 797,00	0,00	6 797,00	6 797,00	1	1
03	Elektrárna Mělník	IT-90-03-00828	Obslužné lávky expedičních zásobníků SOS	9050068000	IT-90-03-00828-XXAN	CO	Úč.doklad CO	009.2019	4600008228	SPP IT-90-03-00828-XXAN	CEZG/42100	Pořízení DLHM	5 826,00	0,00	5 826,00	5 826,00	1	1
03	Elektrárna Mělník	IT-90-03-00828	Obslužné lávky expedičních zásobníků SOS	9050068000	IT-90-03-00828-XXAN	CO	Úč.doklad CO	012.2019	4600011558	SPP IT-90-03-00828-XXAN	CEZG/42100	Pořízení DLHM	9 710,00	0,00	9 710,00	9 710,00	1	1
03	Elektrárna Mělník	IT-90-03-00828	Obslužné lávky expedičních zásobníků SOS	9050068000	IT-90-03-00828-XXUR	CO	Úč.doklad CO	007.2019	4600006466	SPP IT-90-03-00828-XXUR	CEZG/42100	Pořízení DLHM	38,99	0,00	38,99	38,99	1	1
03	Elektrárna Mělník	IT-90-03-00828	Obslužné lávky expedičních zásobníků SOS	9050068000	IT-90-03-00828-XXUR	CO	Úč.doklad CO	008.2019	4600007757	SPP IT-90-03-00828-XXUR	CEZG/42100	Pořízení DLHM	38,14	0,00	38,14	38,14	1	1
03	Elektrárna Mělník	IT-90-03-00828	Obslužné lávky expedičních zásobníků SOS	9050068000	IT-90-03-00828-XXUR	CO	Úč.doklad CO	009.2019	4600008747	SPP IT-90-03-00828-XXUR	CEZG/42100	Pořízení DLHM	70,48	0,00	70,48	70,48	1	1
03	Elektrárna Mělník	IT-90-03-00828	Obslužné lávky expedičních zásobníků SOS	9050068000	IT-90-03-00828-XXUR	CO	Úč.doklad CO	010.2019	4600009801	SPP IT-90-03-00828-XXUR	CEZG/42100	Pořízení DLHM	71,04	0,00	71,04	71,04	1	1
03	Elektrárna Mělník	IT-90-03-00828	Obslužné lávky expedičních zásobníků SOS	9050068000	IT-90-03-00828-XXUR	CO	Úč.doklad CO	011.2019	4600010806	SPP IT-90-03-00828-XXUR	CEZG/42100	Pořízení DLHM	71,37	0,00	71,37	71,37	1	1
03	Elektrárna Mělník	IT-90-03-00828	Obslužné lávky expedičních zásobníků SOS	9050068000	IT-90-03-00828-XXUR	CO	Úč.doklad CO	012.2019	4600011959	SPP IT-90-03-00828-XXUR	CEZG/42100	Pořízení DLHM	6 824,52	0,00	6 824,52	6 824,52	1	1
03	Elektrárna Mělník	IT-90-03-00828	Obslužné lávky expedičních zásobníků SOS	9050068000	Výsledek								1 498 736,54	0,00	1 498 736,54	1 498 736,54	10	1
03	Elektrárna Mělník	IT-90-03-00830	Rekonstrukce autobusových zastávek Horní	9050068000	IT-90-03-00830-XXAN	CO	Úč.doklad CO	006.2019	4600005075	SPP IT-90-03-00830-XXAN	CEZG/42100	Pořízení DLHM	1 456,50	0,00	1 456,50	1 456,50	1	1
03	Elektrárna Mělník	IT-90-03-00830	Rekonstrukce autobusových zastávek Horní	9050068000	IT-90-03-00830-XXAN	CO	Úč.doklad CO	007.2019	4600006384	SPP IT-90-03-00830-XXAN	CEZG/42100	Pořízení DLHM	1 942,00	0,00	1 942,00	1 942,00	1	1
03	Elektrárna Mělník	IT-90-03-00830	Rekonstrukce autobusových zastávek Horní	9050068000	IT-90-03-00830-XXAN	CO	Úč.doklad CO	008.2019	4600007260	SPP IT-90-03-00830-XXAN	CEZG/42100	Pořízení DLHM	3 884,00	0,00	3 884,00	3 884,00	1	1
03	Elektrárna Mělník	IT-90-03-00830	Rekonstrukce autobusových zastávek Horní	9050068000	IT-90-03-00830-XXAN	CO	Úč.doklad CO	009.2019	4600008211	SPP IT-90-03-00830-XXAN	CEZG/42100	Pořízení DLHM	1 942,00	0,00	1 942,00	1 942,00	1	1
03	Elektrárna Mělník	IT-90-03-00830	Rekonstrukce autobusových zastávek Horní	9050068000	IT-90-03-00830-XXUR	CO	Úč.doklad CO	006.2019	4600005503	SPP IT-90-03-00830-XXUR	CEZG/42100	Pořízení DLHM	9,44	0,00	9,44	9,44	1	1
03	Elektrárna Mělník	IT-90-03-00830	Rekonstrukce autobusových zastávek Horní	9050068000	IT-90-03-00830-XXUR	CO	Úč.doklad CO	007.2019	4600006846	SPP IT-90-03-00830-XXUR	CEZG/42100	Pořízení DLHM	19,54	0,00	19,54	19,54	1	1
03	Elektrárna Mělník	IT-90-03-00830	Rekonstrukce autobusových zastávek Horní	9050068000	IT-90-03-00830-XXUR	CO	Úč.doklad CO	008.2019	4600007738	SPP IT-90-03-00830-XXUR	CEZG/42100	Pořízení DLHM	40,78	0,00	40,78	40,78	1	1

03	Elektrárna Mělník	IT-90-03-00830	Rekonstrukce autobusových zastávek Horní	9050068000	IT-90-03-00830-XXUR	CO	Úč.doklad CO	009.2019	4600008726	SPP IT-90-03-00830-XXUR	CEZG/42100	Požizení DLHM	51,58	0,00	51,58	51,58	1	1
03	Elektrárna Mělník	IT-90-03-00830	Rekonstrukce autobusových zastávek Horní	9050068000	IT-90-03-00830-XXUR	CO	Úč.doklad CO	010.2019	4600009772	SPP IT-90-03-00830-XXUR	CEZG/42100	Požizení DLHM	52,00	0,00	52,00	52,00	1	1
03	Elektrárna Mělník	IT-90-03-00830	Rekonstrukce autobusových zastávek Horní	9050068000	IT-90-03-00830-XXUR	CO	Úč.doklad CO	011.2019	4600010775	SPP IT-90-03-00830-XXUR	CEZG/42100	Požizení DLHM	52,22	0,00	52,22	52,22	1	1
03	Elektrárna Mělník	IT-90-03-00830	Rekonstrukce autobusových zastávek Horní	9050068000	IT-90-03-00830-XXUR	CO	Úč.doklad CO	012.2019	4600011929	SPP IT-90-03-00830-XXUR	CEZG/42100	Požizení DLHM	43,23	0,00	43,23	43,23	1	1
03	Elektrárna Mělník	IT-90-03-00830	Rekonstrukce autobusových zastávek Horní	9050068000	Výsledek								9 493,29	0,00	9 493,29	9 493,29	11	1
03	Elektrárna Mělník	IT-90-03-00831	Rekonstrukce RCHS 2,1Mpa na bloku 500MW	7953EG2001	IT-90-03-00831-ASSE-31	CO	Úč.doklad CO	012.2019	4600011276	SPP IT-90-03-00831-ASSE-31	CEZG/42100	Požizení DLHM	2 391 516,00	0,00	2 391 516,00	2 391 516,00	1	1
03	Elektrárna Mělník	IT-90-03-00831	Rekonstrukce RCHS 2,1Mpa na bloku 500MW	7953EG2001	IT-90-03-00831-XXUR	CO	Úč.doklad CO	012.2019	4600011656	SPP IT-90-03-00831-XXUR	CEZG/42100	Požizení DLHM	10 939,62	0,00	10 939,62	10 939,62	1	1
03	Elektrárna Mělník	IT-90-03-00831	Rekonstrukce RCHS 2,1Mpa na bloku 500MW	7953EG2001	Výsledek								2 402 455,62	0,00	2 402 455,62	2 402 455,62	2	1
03	Elektrárna Mělník	IT-90-03-00835	Optimalizace toku paliva v třídičích MO	9050068000	IT-90-03-00835-AKKA-24	CO	Úč.doklad CO	012.2019	4600011226	SPP IT-90-03-00835-AKKA-24	CEZG/42100	Požizení DLHM	1 205 400,00	0,00	1 205 400,00	1 205 400,00	1	1
03	Elektrárna Mělník	IT-90-03-00835	Optimalizace toku paliva v třídičích MO	9050068000	IT-90-03-00835-XXAN	CO	Úč.doklad CO	009.2019	4600007882	SPP IT-90-03-00835-XXAN	CEZG/42100	Požizení DLHM	3 884,00	0,00	3 884,00	3 884,00	1	1
03	Elektrárna Mělník	IT-90-03-00835	Optimalizace toku paliva v třídičích MO	9050068000	IT-90-03-00835-XXUR	CO	Úč.doklad CO	009.2019	4600008331	SPP IT-90-03-00835-XXUR	CEZG/42100	Požizení DLHM	21,55	0,00	21,55	21,55	1	1
03	Elektrárna Mělník	IT-90-03-00835	Optimalizace toku paliva v třídičích MO	9050068000	IT-90-03-00835-XXUR	CO	Úč.doklad CO	010.2019	4600009812	SPP IT-90-03-00835-XXUR	CEZG/42100	Požizení DLHM	21,73	0,00	21,73	21,73	1	1
03	Elektrárna Mělník	IT-90-03-00835	Optimalizace toku paliva v třídičích MO	9050068000	IT-90-03-00835-XXUR	CO	Úč.doklad CO	011.2019	4600010818	SPP IT-90-03-00835-XXUR	CEZG/42100	Požizení DLHM	21,82	0,00	21,82	21,82	1	1
03	Elektrárna Mělník	IT-90-03-00835	Optimalizace toku paliva v třídičích MO	9050068000	IT-90-03-00835-XXUR	CO	Úč.doklad CO	012.2019	4600011971	SPP IT-90-03-00835-XXUR	CEZG/42100	Požizení DLHM	5 531,99	0,00	5 531,99	5 531,99	1	1
03	Elektrárna Mělník	IT-90-03-00835	Optimalizace toku paliva v třídičích MO	9050068000	Výsledek								1 214 881,09	0,00	1 214 881,09	1 214 881,09	6	1
03	Elektrárna Mělník	IT-90-88-K0374	RTISZ - Úpravy vyvolané změnami legislat	9050068000	IT-90-03-K0374-AMMD-00	AA	Aktivace IM	011.2019	2300001644	SPP IT-90-03-K0374-AMMD-00	CEZG/42100	Požizení DLHM	-26 400,00	0,00	-26 400,00	-26 400,00	1	1
03	Elektrárna Mělník	IT-90-88-K0374	RTISZ - Úpravy vyvolané změnami legislat	9050068000	IT-90-03-K0374-AMMD-00	AA	Aktivace IM	012.2019	2300001845	SPP IT-90-03-K0374-AMMD-00	CEZG/42100	Požizení DLHM	-15 600,00	0,00	-15 600,00	-15 600,00	1	1

03	Elektrárna Mělník	IT-90-88-K0374	RTISZ - Úpravy vyvolané změnami legislat	9050068000	IT-90-03-K0374-AMMD-00	CO	Úč.doklad CO	009.2019	4600007874	SPP IT-90-03-K0374-AMMD-00	CEZG/42100	Pořízení DLHM	26 400,00	0,00	26 400,00	26 400,00	1	1
03	Elektrárna Mělník	IT-90-88-K0374	RTISZ - Úpravy vyvolané změnami legislat	9050068000	IT-90-03-K0374-AMMD-00	CO	Úč.doklad CO	012.2019	4600010868	SPP IT-90-03-K0374-AMMD-00	CEZG/42100	Pořízení DLHM	15 600,00	0,00	15 600,00	15 600,00	1	1
03	Elektrárna Mělník	IT-90-88-K0374	RTISZ - Úpravy vyvolané změnami legislat	9050068000	IT-90-03-K0374-XXUR	AA	Aktivace IM	011.2019	2300001643	SPP IT-90-03-K0374-XXUR	CEZG/42100	Pořízení DLHM	-146,50	0,00	-146,50	-146,50	1	1
03	Elektrárna Mělník	IT-90-88-K0374	RTISZ - Úpravy vyvolané změnami legislat	9050068000	IT-90-03-K0374-XXUR	CO	Úč.doklad CO	009.2019	4600008326	SPP IT-90-03-K0374-XXUR	CEZG/42100	Pořízení DLHM	146,50	0,00	146,50	146,50	1	1
03	Elektrárna Mělník	IT-90-88-K0374	RTISZ - Úpravy vyvolané změnami legislat	9050068000	Výsledek								0,00	0,00	0,00	0,00	6	1
03	Elektrárna Mělník	Výsledek											16 854 549,61	0,00	16 854 549,61	11 616 511,17	148	1
Celkový výsledek													16 854 549,61	0,00	16 854 549,61	11 616 511,17	148	1

Účet 042200 - pořízení DLHM - věcná břemena

													Hodnota celková	Hodnota daně ve firemni mene_pom	Hodnota bez daně	Hodnota akt.roku	Pomocný	Podmínka pro nuly

OJ		Projekt		Profitcen. útvaru odpověd. za realizaci	Prvek SPP	Druh dokladu		Fiskál.rok/období	Č.dokladu HK	Text položky	Účet hlavní knihy		CZK	CZK	CZK			
03	Elektrárna Mělník	IK-90-03-00170	Věcná břemena OJ EMĚ	9053ME2001	IK-90-03-00170-XXVB	AA	Aktivace IM	003.2018	2300000208	SPP IK-90-03-00170-XXVB	CEZG/42200	Pořízení DLHM - VB	-2 530,00	0,00	-2 530,00			1
03	Elektrárna Mělník	IK-90-03-00170	Věcná břemena OJ EMĚ	9053ME2001	IK-90-03-00170-XXVB	CO	Úč.doklad CO	003.2017	4600001603	SPP IK-90-03-00170-XXVB	CEZG/42200	Pořízení DLHM - VB	2 530,00	0,00	2 530,00			1
03	Elektrárna Mělník	IK-90-03-00170	Věcná břemena OJ EMĚ	9053ME2001	IK-90-03-00170-XXVB	CO	Úč.doklad CO	012.2018	4600010316	SPP IK-90-03-00170-XXVB	CEZG/42200	Pořízení DLHM - VB	60 000,00	0,00	60 000,00			1
03	Elektrárna Mělník	IK-90-03-00170	Věcná břemena OJ EMĚ	9053ME2001	Výsledek								60 000,00	0,00	60 000,00			1
03	Elektrárna Mělník	Výsledek											60 000,00	0,00	60 000,00			1
	Celkový výsledek												60 000,00	0,00	60 000,00			1

Účet 052100 - poskytnuté zálohy na DLHM

Účetní okruh	Pracovní úsek	Číslo dokladu	Reference	Dodavatel	Název 1	Daňové číslo 2	Účet hlavní knihy	Znak zvl.hlav.knihy	Fiskální rok	Účetní období	Druh dokl.	Částka ve FM	Částka	Měna	Zákl.plat.lhůty	Dny prodlení	Způsob platby	Blok.platby	Typ banky part.	Text hlav.dokl.	Text
9000	03	3500288702	1903	14466496	POLANSKÝ s.r.o./Ostrava,Orlovs	26949890	52100	M	2019	12	BV	1 028 500,00	1 028 500,00	CZK	31.12.2019	0	B	Y		KC KCM01 00265	Z- Rekonstr.čist.stanice,scPIPLAOTT ,VY5/20
				14466496								1 028 500,00	1 028 500,00	CZK							
												1 028 500,00	1 028 500,00	CZK							

OJ EME - přehled aktiv a pasiv

OJ EME - vymezení k 31. 12. 2019

Datum vymezení: 31. 12. 2019

Verze sestavy: 20200401-0900

FINÁLNÍ VERZE

Položka		ZC k 31. 12. 2019	Položka		ZC k 31. 12. 2019
AKTIVA CELKEM (netto)		1 522 944 121,47	PASIVA CELKEM		1 522 944 121,47
Dlouhodobý majetek		1 048 629 542,73	Vlastní kapitál - dopočet		1 241 804 910,62
I.	Dlouhodobý nehmotný a hmotný majetek dle tříd IM	1 030 396 884,38	Cizí zdroje		267 955 555,77
II.	Emisní povolenky	0,00	I.	Rezervy	61 305 511,99
III.	Nedokončené investice a poskytnuté zálohy	18 232 658,35	II.	Závazky dlouhodobé	0,00
IV.	Dlouhodobý finanční majetek	0,00	III.	Závazky krátkodobé	206 650 043,78
Oběžná aktiva		466 341 066,74	IV.	Bankovní úvěry a výpomoci	0,00
I.	Zásoby	354 201 441,14	Časové rozlišení pasiv		13 183 655,08
II.	Pohledávky dlouhodobé	901 100,00			
III.	Pohledávky krátkodobé	88 460 620,42			
IV.	Krátkodobý finanční majetek	22 777 905,18			
Časové rozlišení aktiv		7 973 512,00			

Věcná břemena – povinný

Hospodářská jednotka	Označení hosp.jedn.	Pozemek	Ozn.pozemku	Název katastrálního území	List vlastnictví	Kmenové číslo parcely	Poddělení čísla parcely	Kód druhu pozemku	Způsob využití pozemku	Typ právního vztahu	Typ správy	Výměra	Zastavěná plocha	Investiční majetek I	Smlouva č.	Subjekt, obsah
900300	ČEZ, a.s., Uhelná elektrárna MĚLNÍK	300216	POZEMEK 1159/2, VĚCNÉ BŘEMENO ZP	Horní Počaply	525	1159	2	14	14	30	Povinný	29760	0	310000387	r. 2001	České Dráhy, na pozemku trakční stožár + protihluková stěna
900300	ČEZ, a.s., Uhelná elektrárna MĚLNÍK	300256	POZEMEK 161/8 VODNÍ PLOCHA, VĚCNÉ BŘEMENO	Horní Počaply	525	161	8	11	8	30	Povinný	13716	0	310000427	000170_2012	Svazek obcí, cyklostezka
900300	ČEZ, a.s., Uhelná elektrárna MĚLNÍK	300259	POZEMEK 164/2, VĚCNÉ BŘEMENO	Horní Počaply	525	164	2	14	23	30	Povinný	10749	0	310000430	000170_2012	Svazek obcí, cyklostezka
900300	ČEZ, a.s., Uhelná elektrárna MĚLNÍK	300271	POZEMEK 186/13, VĚCNÉ BŘEMENO	Horní Počaply	525	186	13	14	23	30	Povinný	4548	0	310000442		Energotrans, vedení horkovodu
900300	ČEZ, a.s., Uhelná elektrárna MĚLNÍK	300289	POZEMEK 200/1, VĚCNÉ BŘEMENO	Horní Počaply	525	200	1	14	23	30	Povinný	267819	0	310000460	000518_2018	Saint-Gobain Construction Products CZ,a.s., dopravník RIGIPS
900300	ČEZ, a.s., Uhelná elektrárna MĚLNÍK	300289	POZEMEK 200/1, VĚCNÉ BŘEMENO ZP	Horní Počaply	525	200	1									Energotrans, vedení horkovodu
900300	ČEZ, a.s., Uhelná elektrárna MĚLNÍK	300301	ST POZEMEK 241/0, VĚCNÉ BŘEMENO	Horní Počaply	525	241		13		30	Povinný	649	649	310000467		Energotrans, vedení horkovodu
900300	ČEZ, a.s., Uhelná elektrárna MĚLNÍK	300315	POZEMEK 254/6, VĚCNÉ BŘEMENO ZP	Horní Počaply	525	254	6	14	26	30	Povinný	1418	0	310000056		Energotrans, vedení horkovodu
900300	ČEZ, a.s., Uhelná elektrárna MĚLNÍK	300317	ST POZEMEK 257/0, VĚCNÉ BŘEMENO	Horní Počaply	525	257		13		30	Povinný	1083	1 083,00	310000475		Energotrans, vedení horkovodu
900300	ČEZ, a.s., Uhelná elektrárna MĚLNÍK	300324	POZEMEK 264/14, VĚCNÉ BŘEMENO	Horní Počaply	525	264	14	2		30	Povinný	5174	0	310000480		Energotrans, vedení horkovodu
900300	ČEZ, a.s., Uhelná elektrárna MĚLNÍK	300325	POZEMEK 264/4, VĚCNÉ BŘEMENO ZP	Horní Počaply	525	264	4									Energotrans, vedení horkovodu
900300	ČEZ, a.s., Uhelná elektrárna MĚLNÍK	300325	POZEMEK 264/4, VĚCNÉ BŘEMENO	Horní Počaply	525	264	4	14	23	30	Povinný	65500	0	310000059	000518_2018	Saint-Gobain Construction Products CZ,a.s., dopravník RIGIPS
900300	ČEZ, a.s., Uhelná elektrárna MĚLNÍK	300326	POZEMEK 264/7 VĚCNÉ BŘEMENO	Horní Počaply	525	264	7	2		30	Povinný	1402	0	310000060	000518_2018	Saint-Gobain Construction Products CZ,a.s., dopravník RIGIPS
900300	ČEZ, a.s., Uhelná elektrárna MĚLNÍK	300341	POZEMEK 306/3, VĚCNÉ BŘEMENO ZP	Horní Počaply	525	306	3	14	26	30	Povinný	10174	0	310000063		Gasnet , plynové potrubí VTL D.Beřkovic-Rigips
900300	ČEZ, a.s., Uhelná elektrárna MĚLNÍK	300343	POZEMEK 307/27, VĚCNÉ BŘEMENO ZP	Horní Počaply	525	307	27	14	26	30	Povinný	3588	0	310000493		Gasnet , plynové potrubí VTL D.Beřkovic-Rigips
900300	ČEZ, a.s., Uhelná elektrárna MĚLNÍK	300344	POZEMEK 307/28, VĚCNÉ BŘEMENO ZP	Horní Počaply	525	307	28	14	26	30	Povinný	6898	0	310000494		Gasnet , plynové potrubí VTL D.Beřkovic-Rigips
900300	ČEZ, a.s., Uhelná elektrárna MĚLNÍK	300391	POZEMEK 380/2 VODNÍ PLOCHA, VĚCNÉ BŘEMENO	Horní Počaply	525	380	2	11	8	30	Povinný	6757	0	310000075	r.2001	České Dráhy, stavba kiosku 6kV
900300	ČEZ, a.s., Uhelná elektrárna MĚLNÍK	300427	POZEMEK 497/3, VĚCNÉ BŘEMENO	Křivenice	525	497	3	14	26	30	Povinný	986	0	310000094		Energotrans, vedení horkovodu
900300	ČEZ, a.s., Uhelná elektrárna MĚLNÍK	300428	POZEMEK 497/4, VĚCNÉ BŘEMENO	Křivenice	525	497	4	14	26	30	Povinný	23	0	310000095		Gasnet , plynové potrubí VTL D.Beřkovic-Rigips
900300	ČEZ, a.s., Uhelná elektrárna MĚLNÍK	300429	POZEMEK 497/6, VĚCNÉ BŘEMENO	Křivenice	525	497	6	14	26	30	Povinný	492	0	310000096		Energotrans, vedení horkovodu

900300	ČEZ, a.s., Uhelná elektrárna MĚLNÍK	300430	POZEMEK 497/7, VĚCNÉ BŘEMENO	Křivonice	525	497	7	14	26	30	Povinný	846	0	310000097		Energotrans, vedení horkovodu
900300	ČEZ, a.s., Uhelná elektrárna MĚLNÍK	300512	ST POZEMEK 242/0, VĚCNÉ BŘEMENO	Horní Počaply	525	242		13		30	Povinný	432	432	310000606		Energotrans, vedení horkovodu
900300	ČEZ, a.s., Uhelná elektrárna MĚLNÍK	300570	POZEMEK 37/4, ZP, VĚCNÉ BŘEMENO	Hněvice	131	37	4	14	26	30	Povinný	7849	0	310000664	r.2002	České Dráhy
900300	ČEZ, a.s., Uhelná elektrárna MĚLNÍK	300268	ST POZEMEK 184/0	Křivonice	525	184		13		30	Povinný	16	0	310000439	001102_2012	ČEZ OZ uzavř inv fond, VB MVE Mělník
900300	ČEZ, a.s., Uhelná elektrárna MĚLNÍK	300282	ST POZEMEK 192/0	Křivonice	525	192		13		30	Povinný	46	0	310000453	001102_2012	ČEZ OZ uzavř inv fond, VB MVE Mělník
900300	ČEZ, a.s., Uhelná elektrárna MĚLNÍK	300502	ST POZEMEK 200/0	Křivonice	525	200		13		30	Povinný	15349	0	310000596	001102_2012	ČEZ OZ uzavř inv fond, VB MVE Mělník
900300	ČEZ, a.s., Uhelná elektrárna MĚLNÍK	300553	ST POZEMEK 342/0	Křivonice	525	342		13		30	Povinný	1938	0	310000647	001102_2012	ČEZ OZ uzavř inv fond, VB MVE Mělník
900300	ČEZ, a.s., Uhelná elektrárna MĚLNÍK	300574	ST POZEMEK 392/0	Křivonice	525	392		13		30	Povinný	1021	0	310000668	001102_2012	ČEZ OZ uzavř inv fond, VB MVE Mělník
900300	ČEZ, a.s., Uhelná elektrárna MĚLNÍK	300398	POZEMEK 395/1 ZP	Křivonice	525	395	1	14	23	30	Povinný	320905	2 289,00	310000078	001102_2012	ČEZ OZ uzavř inv fond, VB MVE Mělník
900300	ČEZ, a.s., Uhelná elektrárna MĚLNÍK	311339	POZEMEK 395/48	Křivonice	525	395	48	14	23	30	Povinný	347	0	310007863	001102_2012	ČEZ OZ uzavř inv fond, VB MVE Mělník
900300	ČEZ, a.s., Uhelná elektrárna MĚLNÍK	300613	ST POZEMEK 501/0	Horní Počaply	525	501		13		30	Povinný	20	0	310000707	001102_2012	ČEZ OZ uzavř inv fond, VB MVE Mělník
900300	ČEZ, a.s., Uhelná elektrárna MĚLNÍK	300616	ST POZEMEK 506/0	Horní Počaply	525	506		13		30	Povinný	14	0	310000710	001102_2012	ČEZ OZ uzavř inv fond, VB MVE Mělník
900300	ČEZ, a.s., Uhelná elektrárna MĚLNÍK	300618	ST POZEMEK 512/0	Horní Počaply	525	512		13		30	Povinný	1211	0	310000712	001102_2012	ČEZ OZ uzavř inv fond, VB MVE Mělník
900300	ČEZ, a.s., Uhelná elektrárna MĚLNÍK	300619	ST POZEMEK 513/0	Horní Počaply	525	513		13		30	Povinný	239	0	310000713	001102_2012	ČEZ OZ uzavř inv fond, VB MVE Mělník
900300	ČEZ, a.s., Uhelná elektrárna MĚLNÍK	311906	POZEMEK 200/46	Horní Počaply	525	200	46	14	23	30	Povinný	69	0	310008132	001102_2012	ČEZ OZ uzavř inv fond, VB MVE Mělník
900300	ČEZ, a.s., Uhelná elektrárna MĚLNÍK	311907	POZEMEK 200/47	Horní Počaply	525	200	47	14	23	30	Povinný	20	0	310008133	001102_2012	ČEZ OZ uzavř inv fond, VB MVE Mělník
900300	ČEZ, a.s., Uhelná elektrárna MĚLNÍK	300270	POZEMEK 186/1 ZP	Horní Počaply	525	186	1	14	23	30	Povinný	16153	0	310000441	001102_2012	ČEZ OZ uzavř inv fond, VB MVE Mělník
900300	ČEZ, a.s., Uhelná elektrárna MĚLNÍK	300272	POZEMEK 186/2 ZP	Horní Počaply	525	186	2	14	17	30	Povinný	963	0	310000443	001102_2012	ČEZ OZ uzavř inv fond, VB MVE Mělník
900300	ČEZ, a.s., Uhelná elektrárna MĚLNÍK	300279	POZEMEK 186/3 ZP	Horní Počaply	525	186	3	14	16	30	Povinný	4854	0	310000450	001102_2012	ČEZ OZ uzavř inv fond, VB MVE Mělník
900300	ČEZ, a.s., Uhelná elektrárna MĚLNÍK	312424	POZEMEK 254/3	Horní Počaply	525	254	3				Povinný	112		310008331		Energotrans (VB přes s kupní smlouvou od Fiedlera)
900300	ČEZ, a.s., Uhelná elektrárna MĚLNÍK	311908	POZEMEK 307/20	Horní Počaply	525	307	20				Povinný	781		310008137		ČD (VB se objevilo po pozemkových úpravách)
900300	ČEZ, a.s., Uhelná elektrárna MĚLNÍK	311914	POZEMEK 307/334	Horní Počaply	525	307	334				Povinný	6963		310008139		ČD (VB se objevilo po pozemkových úpravách)

Věcná břemena - oprávněný a nájem

Hospodářská jednotka	Označení hosp.jedn.	Pozemek	Ozn.pozemku	Název katastrálního území	List vlastnictví	Kmenové číslo parcely	Poddělení čísla parcely	Kód druhu pozemku	Způsob využití pozemku	Typ právního vztahu	Typ správy	Výměra	Zastavěná plocha	Investiční majetek1	Smlouva č.	Subjekt, obsah
900300	ČEZ, a.s., Uhelná elektrárna MĚLNÍK	306027	POZEMEK 1137/2	Horní Počaply	21	1137	2	14			Nájem	799	0			Lesy ČR, nájem odkaliště, dříve č. N8667.2003, nyní 0001085_2008
900300	ČEZ, a.s., Uhelná elektrárna MĚLNÍK	306029	POZEMEK 1159/1 VĚCNÉ BŘEMENO	Horní Počaply	207	1159	1	14			Oprávněný	69392	130		000325_2012	SŽDC, dopravník do Rigips
900300	ČEZ, a.s., Uhelná elektrárna MĚLNÍK	306031	POZEMEK 1660/0	Bechlín	476	1660		10			Nájem	17505	10 928,00			parcela NENALEZENA, NS 000293_2011 Římsko-kat farnost LIT ukončena
900300	ČEZ, a.s., Uhelná elektrárna MĚLNÍK	306032	ST POZEMEK 172/1	Křivenice	80	172	1	13			Nájem	12	12			Feixovi, studna
900300	ČEZ, a.s., Uhelná elektrárna MĚLNÍK	306033	ST POZEMEK 2249/18, VĚCNÉ BŘEMENO	Mělník	2241	2249	18	13			Oprávněný	444	0			VB ? Cukrovary TTD, a.s., Dobruška, r.2008, nemáme smlouvu
900300	ČEZ, a.s., Uhelná elektrárna MĚLNÍK	306034	ST POZEMEK 2249/1, VĚCNÉ BŘEMENO	Mělník	2241	2249	1	13			Oprávněný	29929	0		001585_2008	VB ? Cukrovary TTD, a.s., Dobruška, umístění horkovodu
900300	ČEZ, a.s., Uhelná elektrárna MĚLNÍK	306039	ST POZEMEK 511/0	Horní Počaply	495	511		13			Nájem	21	21			SÚS Střed.kraje, zastavka bus
900300	ČEZ, a.s., Uhelná elektrárna MĚLNÍK	306040	POZEMEK 524/2	Horní Počaply	21	524	2	14			Nájem	274	0			Lesy ČR, nájem odkaliště, dříve č. N8667.2003, nyní 0001085_2008
900300	ČEZ, a.s., Uhelná elektrárna MĚLNÍK	306041	POZEMEK 524/4	Horní Počaply	21	524	4	10			Nájem	53837	0			Lesy ČR, nájem odkaliště, dříve č. N8667.2003, nyní 0001085_2008
900300	ČEZ, a.s., Uhelná elektrárna MĚLNÍK	306042	POZEMEK 525/2	Horní Počaply	21	525	2	10			Nájem	6011	0			Lesy ČR, nájem odkaliště, dříve č. N8667.2003, nyní 0001085_2008
900300	ČEZ, a.s., Uhelná elektrárna MĚLNÍK	306043	POZEMEK 533/10	Horní Počaply	21	533	10	10			Nájem	82865	0			Lesy ČR, nájem odkaliště, dříve č. N8667.2003, nyní 0001085_2008
900300	ČEZ, a.s., Uhelná elektrárna MĚLNÍK	306044	POZEMEK 533/11	Horní Počaply	21	533	11	10			Nájem	20835	0			Lesy ČR, nájem odkaliště, dříve č. N8667.2003, nyní 0001085_2008
900300	ČEZ, a.s., Uhelná elektrárna MĚLNÍK	306045	POZEMEK 533/2	Horní Počaply	21	533	2	14			Nájem	1865	0			Lesy ČR, nájem odkaliště, dříve č. N8667.2003, nyní 0001085_2008
900300	ČEZ, a.s., Uhelná elektrárna MĚLNÍK	306046	POZEMEK 533/4	Horní Počaply	21	533	4	14			Nájem	1560	0			Lesy ČR, nájem odkaliště, dříve č. N8667.2003, nyní 0001085_2008
900300	ČEZ, a.s., Uhelná elektrárna MĚLNÍK	306047	POZEMEK 533/5	Horní Počaply	21	533	5	14			Nájem	181642	0			Lesy ČR, nájem odkaliště, dříve č. N8667.2003, nyní 0001085_2008
900300	ČEZ, a.s., Uhelná elektrárna MĚLNÍK	306048	POZEMEK 533/7	Horní Počaply	21	533	7	14			Nájem	398	0			Lesy ČR, nájem odkaliště, dříve č. N8667.2003, nyní 0001085_2008
900300	ČEZ, a.s., Uhelná elektrárna MĚLNÍK	306050	POZEMEK 584/1	Horní Počaply	21	584	1	14			Nájem	7143	0			Lesy ČR, nájem odkaliště, dříve č. N8667.2003, nyní 0001085_2008
900300	ČEZ, a.s., Uhelná elektrárna MĚLNÍK	306051	POZEMEK 584/2	Horní Počaply	21	584	2	14			Nájem	347	0			Lesy ČR, nájem odkaliště, dříve č. N8667.2003, nyní 0001085_2008
900300	ČEZ, a.s., Uhelná elektrárna MĚLNÍK	306052	POZEMEK 5917/0, VĚCNÉ BŘEMENO	Mělník	10001	5917		14			Oprávněný	800	0		N 12776.2005	VB , Město Mělník, nám. Míru 1, psč 27650, horkovod
900300	ČEZ, a.s., Uhelná elektrárna MĚLNÍK	306074	POZEMEK 715/4	Dolní Bečkovice	23	715	4	14			Nájem	50709	0			Lesy ČR, nájem odkaliště, dříve č. N8667.2003, nyní 0001085_2008

900300	ČEZ, a.s., Uhelná elektrárna MĚLNÍK	306075	POZEMEK 715/7	Dolní Beřkovice	23	715	7	10			Nájem	10840	0			Lesy ČR, nájem odkaliště, dříve č. N8667.2003, nyní 0001085_2008
900300	ČEZ, a.s., Uhelná elektrárna MĚLNÍK	306076	POZEMEK 720/4	Dolní Beřkovice	23	720	4	10			Nájem	16513	0			Lesy ČR, nájem odkaliště, dříve č. N8667.2003, nyní 0001085_2008
900300	ČEZ, a.s., Uhelná elektrárna MĚLNÍK	306077	POZEMEK 721/1	Dolní Beřkovice	23	721	1	10			Nájem	20	0			Lesy ČR, nájem odkaliště, dříve č. N8667.2003, nyní 0001085_2008
900300	ČEZ, a.s., Uhelná elektrárna MĚLNÍK	307757	POZEMEK 1118/3, VĚCNÉ BŘEMENO	Horní Počaply	10001	1118	3				Oprávněný	283	0			VB ? Město Mělník, patky dopravníku , nemáme smlouvu
900300	ČEZ, a.s., Uhelná elektrárna MĚLNÍK	308404	POZEMEK 7883/0, VĚCNÉ BŘEMENO	Mělník	10001	7883					Oprávněný	837	0	000299_2009		VB Město Mělník, horkovod
900300	ČEZ, a.s., Uhelná elektrárna MĚLNÍK	308957	POZEMEK 1157/1, VĚCNÉ BŘEMENO	Horní Počaply	547	1157	1	11			Oprávněný	261937	0	001906_2011		VB Povodí Labe, lávka
900300	ČEZ, a.s., Uhelná elektrárna MĚLNÍK	308958	POZEMEK 1156/2, VĚCNÉ BŘEMENO	Horní Počaply	547	1156	2	14			Oprávněný	16130	0	001906_2011		VB Povodí Labe, lávka
900300	ČEZ, a.s., Uhelná elektrárna MĚLNÍK	308974	PK POZEMEK 141/0	Křivenice	80	141					Nájem	3426	0			je to starý PK stav, parcela v KN NENALEZENA, Feixovi - ochranné pásmo studny
900300	ČEZ, a.s., Uhelná elektrárna MĚLNÍK	308975	PK POZEMEK 145/0	Křivenice	80	145					Nájem	3558	0			je to starý PK stav, parcela v KN NENALEZENA, Feixovi - ochranné pásmo studny
900300	ČEZ, a.s., Uhelná elektrárna MĚLNÍK	308976	PK POZEMEK 142/0	Křivenice	80	142					Nájem	2118	0			je to starý PK stav, parcela v KN NENALEZENA, Feixovi - ochranné pásmo studny
900300	ČEZ, a.s., Uhelná elektrárna MĚLNÍK	310855	POZEMEK 127/2, VĚCNÉ BŘEMENO	Račice u Štětí	77	127	2	14			Oprávněný	5251	0	000758_2013		VB České dráhy, umístění optického kabelu
900300	ČEZ, a.s., Uhelná elektrárna MĚLNÍK	311102	POZEMEK 1/41 VĚCNÉ BŘEMENO (původně PK1484, 2547/4,2650/5	Bechlín	1	1	41	14			Oprávněný	12449	0	000004_2014		VB Obec Bechlín, plynová přípojka
900300	ČEZ, a.s., Uhelná elektrárna MĚLNÍK	311103	POZEMEK 1/33 VĚCNÉ BŘEMENO (původní PK1428/2)	Bechlín	1	1	33	14			Oprávněný	1268	0	000005_2014		VB Nicková Věra, plynová přípojka
900300	ČEZ, a.s., Uhelná elektrárna MĚLNÍK	311104	POZEMEK 920/11 VĚCNÉ BŘEMENO (pův. PK1620, 1626/2, 1428/1)	Bechlín	920	920	11	2			Oprávněný	50034	0	000006_2014		VB Hess, plynová přípojka
900300	ČEZ, a.s., Uhelná elektrárna MĚLNÍK	311106	POZEMEK 1/82 VĚCNÉ BŘEMENO (původní p.č. pk 1493)	Bechlín	1	1	82	2			Oprávněný	2994	0	000007_2014		VB Polívka. Plynová přípojka
900300	ČEZ, a.s., Uhelná elektrárna MĚLNÍK	311107	POZEMEK 1/129 VĚCNÉ BŘEMENO (původní p.č. pk 1644)	Bechlín	1	1	129	14			Oprávněný	5004	0	000008_2014		VB Hess, plynová přípojka
900300	ČEZ, a.s., Uhelná elektrárna MĚLNÍK	311594	POZEMEK 2444/18 VĚCNÉ BŘEMENO	Bechlín	1	2444	18	14			Oprávněný	177	0	001426_2014		Obec Bechlín, elektropřípojka, plynová přípojka
900300	ČEZ, a.s., Uhelná elektrárna MĚLNÍK	311595	POZEMEK 2444/11 VĚCNÉ BŘEMENO	Bechlín	1	2444	11	14			Oprávněný	544	0	001426_2014		Obec Bechlín, elektropřípojka, plynová přípojka
900300	ČEZ, a.s., Uhelná elektrárna MĚLNÍK	311596	POZEMEK 1/148 VĚCNÉ BŘEMENO (původní p.č. 2444/4)	Bechlín	1	1	148	14			Oprávněný	341	0	001426_2014		Obec Bechlín, plynová přípojka
900300	ČEZ, a.s., Uhelná elektrárna MĚLNÍK	311598	POZEMEK 1/149 VĚCNÉ BŘEMENO (původní p.č. 2507/1)	Bechlín	1	1	149	2			Oprávněný	29173	0	001426_2014		Obec Bechlín, plynová přípojka
900300	ČEZ, a.s., Uhelná elektrárna MĚLNÍK	311599	POZEMEK 2539/3 VĚCNÉ BŘEMENO	Bechlín	1	2539	3	14			Oprávněný	197	0	001426_2014		Obec Bechlín, elektropřípojka

900300	ČEZ, a.s., Uhelná elektrárna MĚLNÍK	311600	POZEMEK 1/142 VĚCNÉ BŘEMENO (původní p.č. 2477/4)	Bechlín	1	1	142	14			Oprávněný	1292	0		001426_2014	Obec Bechlín, plynová přípojka
900300	ČEZ, a.s., Uhelná elektrárna MĚLNÍK	311601	POZEMEK 2547/2 VĚCNÉ BŘEMENO	Bechlín	1	2547	2	14			Oprávněný	460	0		001426_2014	Obec Bechlín, elektropřípojka
900300	ČEZ, a.s., Uhelná elektrárna MĚLNÍK	311602	POZEMEK 1/67 VĚCNÉ BŘEMENO (původní p.č. 2539/1)	Bechlín	1	1	67	14			Oprávněný	1561	0		001426_2014	Obec Bechlín, plynová přípojka
900300	ČEZ, a.s., Uhelná elektrárna MĚLNÍK	311603	POZEMEK 1/69 VĚCNÉ BŘEMENO (původní p.č. 1354)	Bechlín	1	1	69	14			Oprávněný	1095	0		001426_2014	Obec Bechlín, plynová přípojka
900300	ČEZ, a.s., Uhelná elektrárna MĚLNÍK	311607	POZEMEK 941/20 VĚCNÉ BŘEMENO (pův. PK1666/2,1667,1692,KN1646)	Bechlín	941	941	20	10			Oprávněný	81852	0		001601_2014	Hamerová, plynová přípojka
900300	ČEZ, a.s., Uhelná elektrárna MĚLNÍK	311608	PK POZEMEK 404/0, VĚCNÉ BŘEMENO	Horní Počaply	509	404					Oprávněný	15600	0		000030_2015	Arlt Zdeněk Filipovská Helena, plynová přípojka
900300	ČEZ, a.s., Uhelná elektrárna MĚLNÍK	311693	POZEMEK 2444/3 VĚCNÉ BŘEMENO	Bechlín	1238	2444	3	14			Oprávněný	202	0		000872_2014	Kuncl Miroslav, elektro přípojka
900300	ČEZ, a.s., Uhelná elektrárna MĚLNÍK	311694	POZEMEK 2477/23 VĚCNÉ BŘEMENO	Bechlín	1238	2477	23	2			Oprávněný	4939	0		000872_2014	Kuncl Miroslav, elektro přípojka
900300	ČEZ, a.s., Uhelná elektrárna MĚLNÍK	311695	POZEMEK 252/2, VĚCNÉ BŘEMENO	Horní Počaply	16	252	2	2			Oprávněný	4018	0		000873_2014	Fiedler Antonín, plynová přípojka, změna trasy NET4GAS
900300	ČEZ, a.s., Uhelná elektrárna MĚLNÍK	311725	POZEMEK 897/3 VĚCNÉ BŘEMENO (původně pk 1619, 1615, 1621)	Bechlín	897	897	3	2			Oprávněný	40268	0		000135-2014	Písková, plynová přípojka
900300	ČEZ, a.s., Uhelná elektrárna MĚLNÍK	311727	POZEMEK 755/2 VĚCNÉ BŘEMENO (původní pk 1609 a pk 1626/1)	Bechlín	755	755	2	2			Oprávněný	11500	0		000136_2014	Pospíšil, vb plynová přípojka
900300	ČEZ, a.s., Uhelná elektrárna MĚLNÍK	311729	POZEMEK 918/3 VĚCNÉ BŘEMENO (původně p.č. pk1492)	Bechlín	1360	918	3	2			Oprávněný	5297	0		000551_2014	Hrstka, vb plynová přípojka
900300	ČEZ, a.s., Uhelná elektrárna MĚLNÍK	311731	POZEMEK 943/9 VĚCNÉ BŘEMENO(pův. p.č. PK1429/1, 1430/1)	Bechlín	943	943	9	2			Oprávněný	17971	0		000837_2015	Bartáčkovi, plynová přípojka
900300	ČEZ, a.s., Uhelná elektrárna MĚLNÍK	311732	POZEMEK 307/69, VĚCNÉ BŘEMENO	Horní Počaply	763	307	69	2			Oprávněný	15745	0		000550_2014	Braunšweig Martin, plynová přípojka
900300	ČEZ, a.s., Uhelná elektrárna MĚLNÍK	311733	POZEMEK 307/107, VĚCNÉ BŘEMENO	Horní Počaply	564	307	107	11			Oprávněný	27	0		000029_2015	Saint-Gobain Costruction, plynová přípojka, změna trasy NET4GAS
900300	ČEZ, a.s., Uhelná elektrárna MĚLNÍK	311734	POZEMEK 307/108, VĚCNÉ BŘEMENO	Horní Počaply	564	307	108	2			Oprávněný	480	0		000029_2015	Saint-Gobain Costruction, plynová přípojka, změna trasy NET4GAS
900300	ČEZ, a.s., Uhelná elektrárna MĚLNÍK	311735	POZEMEK 307/109, VĚCNÉ BŘEMENO	Horní Počaply	564	307	109	2			Oprávněný	345	0		000029_2015	Saint-Gobain Costruction, plynová přípojka, změna trasy NET4GAS
900300	ČEZ, a.s., Uhelná elektrárna MĚLNÍK	311736	POZEMEK 307/110, VĚCNÉ BŘEMENO	Horní Počaply	564	307	110	2			Oprávněný	299	0		000029_2015	Saint-Gobain Costruction, plynová přípojka, změna trasy NET4GAS
900300	ČEZ, a.s., Uhelná elektrárna MĚLNÍK	311737	POZEMEK 307/111, VĚCNÉ BŘEMENO	Horní Počaply	564	307	111	2			Oprávněný	328	0		000029_2015	Saint-Gobain Costruction, plynová přípojka, změna trasy NET4GAS
900300	ČEZ, a.s., Uhelná elektrárna MĚLNÍK	311738	POZEMEK 307/112, VĚCNÉ BŘEMENO	Horní Počaply	564	307	112	2			Oprávněný	20	0		000029_2015	Saint-Gobain Costruction, plynová přípojka, změna trasy NET4GAS

900300	ČEZ, a.s., Uhelná elektrárna MĚLNÍK	311739	POZEMEK 307/114, VĚCNÉ BŘEMENO	Horní Počaply	564	307	114	2			Oprávněný	337	0		000029_2015	Saint-Gobain Costruction, plynová přípojka, změna trasy NET4GAS
900300	ČEZ, a.s., Uhelná elektrárna MĚLNÍK	311740	POZEMEK 632/9, VĚCNÉ BŘEMENO	Horní Počaply	564	632	9	2			Oprávněný	10369	0		000029_2015	Saint-Gobain Costruction, plynová přípojka, změna vlastníka na Dužíková, Vernerová
900300	ČEZ, a.s., Uhelná elektrárna MĚLNÍK	311741	POZEMEK 632/10, VĚCNÉ BŘEMENO	Horní Počaply	564	632	10	2			Oprávněný	1261	0		000029_2015	Saint-Gobain Costruction, plynová přípojka,
900300	ČEZ, a.s., Uhelná elektrárna MĚLNÍK	311742	POZEMEK 632/11, VĚCNÉ BŘEMENO	Horní Počaply	564	632	11	2			Oprávněný	12459	0		000029_2015	Saint-Gobain Costruction, plynová přípojka, změna vlastníka na Dužíková, Vernerová
900300	ČEZ, a.s., Uhelná elektrárna MĚLNÍK	311743	POZEMEK 632/12, VĚCNÉ BŘEMENO	Horní Počaply	564	632	12	2			Oprávněný	1490	0		000029_2015	Saint-Gobain Costruction, plynová přípojka, změna trasy NET4GAS
900300	ČEZ, a.s., Uhelná elektrárna MĚLNÍK	311744	POZEMEK 632/13, VĚCNÉ BŘEMENO	Horní Počaply	564	632	13	2			Oprávněný	675	0		000029_2015	Saint-Gobain Costruction, plynová přípojka, změna trasy NET4GAS
900300	ČEZ, a.s., Uhelná elektrárna MĚLNÍK	311745	POZEMEK 632/14, VĚCNÉ BŘEMENO	Horní Počaply	564	632	14	2			Oprávněný	232	0		000029_2015	Saint-Gobain Costruction, plynová přípojka, změna vlastníka na Dužíková, Vernerová
900300	ČEZ, a.s., Uhelná elektrárna MĚLNÍK	311746	POZEMEK 632/16, VĚCNÉ BŘEMENO	Horní Počaply	564	632	16	2			Oprávněný	451	0		000029_2015	Saint-Gobain Costruction, plynová přípojka,
900300	ČEZ, a.s., Uhelná elektrárna MĚLNÍK	311747	POZEMEK 651/1, VĚCNÉ BŘEMENO	Horní Počaply	564	651	1	2			Oprávněný	7185	0		000029_2015	Saint-Gobain Costruction, plynová přípojka,
900300	ČEZ, a.s., Uhelná elektrárna MĚLNÍK	311748	POZEMEK 1130/7, VĚCNÉ BŘEMENO	Horní Počaply	564	1130	7	14			Oprávněný	60	0		000029_2015	Saint-Gobain Costruction, plynová přípojka, změna trasy NET4GAS
900300	ČEZ, a.s., Uhelná elektrárna MĚLNÍK	311749	POZEMEK 1130/8, VĚCNÉ BŘEMENO	Horní Počaply	564	1130	8	14			Oprávněný	37	0		000029_2015	Saint-Gobain Costruction, plynová přípojka, změna trasy NET4GAS
900300	ČEZ, a.s., Uhelná elektrárna MĚLNÍK	311750	POZEMEK 1210/0, VĚCNÉ BŘEMENO	Horní Počaply	564	1210		14			Oprávněný	3155	0		000029_2015	Saint-Gobain Costruction, plynová přípojka, změna trasy NET4GAS
900300	ČEZ, a.s., Uhelná elektrárna MĚLNÍK	312053	ST POZEMEK 172/2	Křivenice	80	172	2	13			Nájem	12	12			Feixovi, studna
900300	ČEZ, a.s., Uhelná elektrárna MĚLNÍK	312270	POZEMEK 307/48, VĚCNÉ BŘEMENO	Horní Počaply	544	307	48	2			Oprávněný	12124	0		000652_2014	Semancová, Vacek, plynová přípojka, změna vlastníka na Arlt
900300	ČEZ, a.s., Uhelná elektrárna MĚLNÍK	312271	POZEMEK 307/49, VĚCNÉ BŘEMENO	Horní Počaply	544	307	49	2			Oprávněný	10240	0		000652_2014	Semancová, Vacek, plynová přípojka, změna vlastníka na Arlt
900300	ČEZ, a.s., Uhelná elektrárna MĚLNÍK	312335	POZEMEK 37/4 VĚCNÉ BŘEMENO (původní p.č. pk1607)	Bechlín	37	37	4	2			Oprávněný	18766	0		000651_2014	Špačková, vb plynová přípojka
900300	ČEZ, a.s., Uhelná elektrárna MĚLNÍK	312336	POZEMEK 918/3 VĚCNÉ BŘEMENO (pův. p.č. pk1501, 1502, 1618)	Bechlín	918	918	3	2			Oprávněný	5297	0		000653_2014	Imoba, vb plynová přípojka
900300	ČEZ, a.s., Uhelná elektrárna MĚLNÍK	312337	POZEMEK 1/70 VĚCNÉ BŘEMENO (původní p.č. 1354)	Bechlín	1	1	70	14			Oprávněný	1650	0		001426_2014	Obec Bechlín, plynová přípojka
900300	ČEZ, a.s., Uhelná elektrárna MĚLNÍK	312338	POZEMEK 1/228 VĚCNÉ BŘEMENO (původní p.č. 1354)	Bechlín	1	1	228	14			Oprávněný	1122	0		001426_2014	Obec Bechlín, plynová přípojka
900300	ČEZ, a.s., Uhelná elektrárna MĚLNÍK	312340	POZEMEK 923/5 VĚCNÉ BŘEMENO (původní p.č. 2539/1)	Bechlín	923	923	5	10			Oprávněný	2876	0		001426_2014	Obec Bechlín, plynová přípojka
900300	ČEZ, a.s., Uhelná elektrárna MĚLNÍK	312341	POZEMEK 657/0, VĚCNÉ BŘEMENO	Horní Počaply	36	657		14			Oprávněný	4161	0		000549_2014	Vodochodský Jiří, plynová přípojka

900300	ČEZ, a.s., Uhelná elektrárna MĚLNÍK	312342	POZEMEK 653/5, VĚCNÉ BŘEMENO(původní p.č. PK 654)	Horní Počaply	387	653	5	10			Oprávněný	1384	0		000548_2014	Vodochodský Jiří a Josef, plynová přípojka
900300	ČEZ, a.s., Uhelná elektrárna MĚLNÍK	312343	POZEMEK 656/1, VĚCNÉ BŘEMENO(původní p.č. PK 656 díl 1)	Horní Počaply	387	656	1	10			Oprávněný	3384	0		000548_2014	Vodochodský Jiří a Josef, plynová přípojka
900300	ČEZ, a.s., Uhelná elektrárna MĚLNÍK	312344	POZEMEK 656/2, VĚCNÉ BŘEMENO(původní p.č. PK 655/2)	Horní Počaply	476	656	2	10			Oprávněný	487	0		000552_2014	Fidlerová Svatava, plynová přípojka
900300	ČEZ, a.s., Uhelná elektrárna MĚLNÍK	312345	POZEMEK 653/2, VĚCNÉ BŘEMENO(původní p.č. PK 655/2)	Horní Počaply	476	653	2	10			Oprávněný	456	0		000552_2014	Fidlerová Svatava, plynová přípojka
900300	ČEZ, a.s., Uhelná elektrárna MĚLNÍK	312346	POZEMEK 1184/2, VĚCNÉ BŘEMENO(původní p.č. PK 655/2)	Horní Počaply	476	1184	2	14			Oprávněný	443	0		000552_2014	Fidlerová Svatava, plynová přípojka
900300	ČEZ, a.s., Uhelná elektrárna MĚLNÍK	312417	POZEMEK 1433/21, VĚCNÉ BŘEMENO	Bechlin	1243	1433	21	2			Oprávněný	3227	0		000244_2018	Točínovi, plynová přípojka

Pozemky - nákup v r. 2020

P.č.	Okres	Obec	Katastrální území	LV	Parcela p.č.	Výměra m2	Druh pozemku	Způsob využití
1	Mělník	Horní Počaply	Horní Počaply	10001	307/189	749	vodní plocha	koryto vodního toku umělé
2	Mělník	Horní Počaply	Horní Počaply	10001	307/193	709	vodní plocha	koryto vodního toku umělé
3	Mělník	Horní Počaply	Horní Počaply	10001	307/194	641	vodní plocha	koryto vodního toku umělé
4	Mělník	Horní Počaply	Horní Počaply	10001	307/3	400	vodní plocha	koryto vodního toku umělé
5	Mělník	Horní Počaply	Horní Počaply	764	307/190	949	vodní plocha	koryto vodního toku umělé

Plán investic

Číslo TIPOM	Číslo stavby	Typ změny	Název	LCTCVB	Stav JMA	Fáze /Gate	Náklady TPO	CNP	PN celkem	PN před 2020	IN celkem	IN Před 2020	Ekonomický přínos AM	Povinná akce AM	Rizika AM	POZNÁMKA	Realizace v odstávce	ZP-fin. schválení	ID_POM	Stav Prima-vera	Druh projektu	Poz.Humen
170		NAK	Věcná břemena OJ EMĚ	XXVB	Probíhá: realizace	Za 4	0	563	0		563	63					Ne	01.01.2014	33750	AKTI	IK	PP19V1, PP19V2, PP20V2

319	RE-90-03-00319	ZKZ	Krajinní tvorb a revitalizace a humanizace prostoru odkaliště Panský les.	XXTR	Probíhá: realizace	Za 4	0	820 613	820630	464 384	-16	-16	NE	NE	48	Ne	10.04.2017	22598	AKTI	IT	PP19V1, PP19V2	
374		UDR	Oprava koleji 110 112 v Dolních Beřkovicích - II. etapa (koleje 112)	ABBD-00-2	PZ odročen v TK		3 500	4 500	4500		0		NE	NE	30	Ne		25784		OJ	PP19V1, PP19V2, PP20V2	
567	RE-90-03-00567	ZKZ	Uzavření přelivných věží na odkališti II/13 včetně odpadního potrubí	XXTR	Probíhá: realizace	Za 4	2 500	1 734	1734	1 259	0		NE	ANO	15	Ne	23.10.2018	30649	AKTI	RE	PP19V1, PP19V2	
568	RE-90-03-00568	ZKZ	Havarijní plavení strusky do odkaliště II/13	XXKR	Probíhá: realizace	Za 4	17 000	29 198	29198	25 945	0		NE	NE	32	Ne	19.08.2019	30697	AKTI	IT	PP19V1, PP19V2	
655		UDR	Celková oprava kompresoru č.3 - ZR 5 pro SOP	APPE-00-2	Probíhá: TPo řešení	3	3 800	3 800	3800		0		NE	NE	24	Ne		32751		OJ	PP19V1, PP19V2, PP20V2	
657		UDR	Celková oprava kompresoru č.4 - ZR5 pro SOP	APPE-00-2	Probíhá: TPo tvorba	1	3 900	3 900	3900		0					Ne		32753		OJ	PP19V1, PP19V2, PP20V2	
658		UDR	Celková oprava kompresoru GA 160 pro MC	APPE-00-2	Probíhá: TPo tvorba	1	2 000	2 000	2000		0					Ne		32754		OJ	PP19V1, PP19V2, PP20V2	
743		ZKZ	Rekonstrukce objektu SO 41/011	ABBA-00	Probíhá: Rozpracováno PZ	4	12 000	32 005	0		32 005		NE	ANO	18	Ne		34799		IT	PP19V1, PP19V2, PP20V2	
744	IT-90-03-00744	ZKZ	Rekonstrukce systému doplňování horkovodu Mělník a zásobování teplem z EME II	ASSK-00	Čeká: na schválení ZP po TK	Za 4	4 800	11 251	0		11 251	31	ANO	NE	20	Ne		34824		AKTI	IT	PP19V1, PP19V2, PP20V2

														nové technologie (doplnění HV Mělník, zásobování teplem vlastní spotřeby EMĚ2) je požadováno pomocí vzdálených vstupů/výstupů v rámci CRT (BH 45). Bude nutné stanovit rozsah strojní technologie, které se změna dotkne, stanovit počet požadovaných I/O vstupů a výstupů, které budou řešeny z nového systému a návrh rozsahu nového PLC (vstupů/výstupů), které budou mít možnost řízení jednak z B10 EMĚ2 a též z blokového RS EGT. Tato změna si vyžádá minimálně 3 týdny času a vzhledem k tomu, že by se nové řešení mělo znovu poslat do připomínek, resp. posouzení, je nutné prodloužení termínu zpracování TČ a ZP pro OJ minimálně o 1 až 2 měsíce.												
760	IT-90-03-00760	ZKZ	Rekonstrukce zabezpečovacího zařízení vlečky	ABB0-00	Příprava	Za 4	142 000	142 000	0			142 000	NE	NE	52	Řídicí výbor doporučuje: * Připravit rekonstrukci zabezpečovacích o zařízení vlečky v lokalitě Mělník v rozsahu řídicí systém a kabeláž. Zbývající rozsah zařízení bude řešen v	Ne	25.10.2019	35151	AKTI	IT	PP19V1, PP19V2, PP20V2				

825	OJ-90-03-50825	UDR	Oprava závor na vrátnicích č.1, 2 a 3.	ABBA-00-2	Příprava	Za 4	660	1 026	1026	121	0			NE	ANO	24	Vzhledem k neodsouhlasení původní koncepce se zastřešením vrátnic a vzhledem k požadavku na limit finančních prostředků 1. mil. Kč, bylo projednáno nové řešení. ? Termín vypořádání TPo do 15. 10. 2018 7.10.2018 Talián Na základě připomínky p. Vobruba a požadavku daňových specialistů bylo rozhodnuto o změně typu akce ze ZKZ na UDR. Proto byla vypracována další verze a dne 9.1.2019 byla změna provedena. Termíny pro PZ/ZP se tím posouvají. 10.1.2019 Pačes	Ne	07.03.2019	38183	AKTI	IT	PP19V2
826	IT-90-03-00826	ZKZ	Instalace klimatizačních jednotek	ABBA-00	Příprava	Za 4	425	570	0		570			NE	NE	9		Ne	12.09.2019	38309	AKTI	IT	PP19V2, PP20V2, PP20V2
827	IT-90-03-00827	ZKZ	Postřiková voda na protiprašné opatření na odkališti	APPC-00	Příprava	Za 4	1 500	3 200	0		3 200	0		NE	NE	10		Ne	11.10.2019	38448	AKTI	IT	PP19V2, PP20V2
828	IT-90-03-00828	ZKZ	Obslužné lávky expedičních zásobníků SOS	APPC-00	Čeká: na převedení do majetku	Za 4	750	1 492	0		1 492	1 492		NE	NE	20		Ne	01.07.2019	38449	AKTI	IT	PP19V2
829	OJ-90-03-50829	UDR	Výměna košů REGAVA B9	AOOD-23-2	Příprava	Za 4	3 500	3 239	3239	3 239	0			NE	NE	40		Provoz i odstávka	09.10.2019	38453	AKTI	OJ	PP19V2
830	IT-90-03-00830	ZKZ	Rekonstrukce přístřešků autobusových zastávek	ABBD-00	Příprava	Za 4	500	622	0		622	9		NE	NE	6		Ne	16.12.2019	38622	AKTI	IT	PP20V2

			Horní Počaply, elektrárna II																			
831	IT-90-03-00831	ZKZ	Rekonstrukce RCHS 2,1 MPa na bloku 500MW	ASSE-31	Čeká: na převedení do majetku	Za 4	2 300	2 392	0		2 392	2 392	NE	NE	8		Provoz i odstávka	26.11.2019	38713	AKTI	IT	
832	OJ-90-03-50832	UDR	Oprava stezek a volného schůdného prostoru na vnitřní vlečce	ABBD-00-2	ZP odročen v TK	4	1 600	1 600	1600		0		NE	NE	27		Provoz i odstávka		38737	POZA	OJ	PP20V2
834	IT-90-03-00834	ZKZ	Instalace STO prvků k zabezpečení Vleček na EMĚ	ABBD-00	Čeká: na schválení ZP po TK	4	120	370	0		370		NE	NE	9		Ne		38880	VYDA	IT	PP20V2
835	IT-90-03-00835	ZKZ	Optimalizace toku paliva v třídících MO K10	AKKA-24	Čeká: na převedení do majetku	Za 4	1 500	1 209	0		1 209	1 209	NE	NE	15		Provoz i odstávka	07.08.2019	38898	AKTI	IT	
837		ZKZ	Rekonstrukce rozvodů 6kV odsíření	AEED-00	Kompletace ZP TČ	4	8 500	9 000	0		9 000		NE	NE	18	Vzhledem k nutnosti rozhodnutí na TK, která proběhne dne 20.1.2020, zda akce bude vedena pod ČEZ nebo EGT a vzhledem k nutnosti navázat rozsah této akce na rozsah, který bude zasmulován na EGT 282 FK (zabránění duplicitě) dokončení ZP TČ pozastaveno. M. Mertl	Provoz i odstávka		38956	ROZP	IT	PP20V2
839		ZKZ	Rekonstrukce kolejové váhy na zhlaví D.Beřkovic	ABBA-00	Probíhá: zpracování ZP - TČ	4	2 500	2 770	0		2 770		NE	ANO	27		Provoz i odstávka		39103	ROZP	IT	PP20V2
840		UDR	Oprava výhybky č.1 a spojky k výhybce 404 a výhybek	ABBD-00-2	Probíhá: TP řešení	3	15 600	15 600	15600		0		NE	NE	40		Provoz i odstávka		39116		OJ	PP20V2

			64, 37, 38 za HZ III																			
841		UDR	Výměna 20ks el.motorick ých přestavníků a 17ks stožárových návěstidel	ABBD-00- 2	Probíhá: TPo řešení	3	13 450	13 450	13450		0		NE	NE	33			Provoz i odstávka		39119	OJ	PP20V2
843		UDR	Oprava výhybek 39, 40, 42 za HZ II a výhybek E1, E2, E4 v žst D.Beřkovic e	ABBD-00- 2	Probíhá: TPo tvorba	1	19 200	19 200	19200		0							Provoz i odstávka		39121	OJ	PP20V2
849		UDR	Výměna 28ks el.motorick ých přestavníků, 31ks stožárových a 33ks trpasličích návěstidel	ABBD-00- 2	Probíhá: TPo tvorba	1	24 500	24 500	24500		0							Provoz i odstávka		39483	OJ	PP20V2
854		UDR	Redukovan á střední oprava TG11	ASSJ-31-2	Probíhá: TPo řešení	3	10 000	10 000	10000		0		NE	NE	5			Provoz i odstávka		39488	OJ	PP20V2
855		UDR	K11 - Výměna části výhřevné náplně ohříváků vzduchu Ljungström	AKKL-31- 2	Probíhá: TPo řešení	3	4 000	4 000	4000		0		NE	NE	28			Provoz i odstávka		39539	OJ	PP20V2
856		UDR	Odstraňová ní závad na ocelových konstrukc ích	ABBA-00- 2	Čeká: TPo na schválení	1	2 850	2 850	2850		0		NE	NE	15			Ne		39586	OJ	
862		ZKZ	Rekonstruk ce ČOV EMĚ II pro plnění limitů BAT	AOO1-00	Čeká: Termín a OPT pro PZ	3	20 000	20 000	0		20 000		NE	ANO	0			Ne		39746		IT
864		ZKZ	Rekonstruk ce koleji č. 6 a 8 vlečky ČEZ - EMĚ	ABBD-00	Probíhá: zpracování ZP - TČ	4	33 000	33 000	0		33 000		ANO	NE	0			Ne		39873	ROZP	IT
865		ZKZ	Instalace normálních stěn pro	AVVB-00- 2	Probíhá: TPo řešení	3	1 500	1 500	1500		0		NE	NE	3			Provoz i odstávka		39877	OJ	

9000	03	3300005918	753114	753114	O4809347500,Petr Křenek, převod MP 3200/1/2000	Přeúčtov.z753111na753114	71001274	40	HK	9	2014	CZK	06.01.2005	64 258,00	64 258,00	0,00	0,00				
9000	03	3300005919	753114	753114	O4809347500,Petr Křenek, převod MP 3200/1/2000	Přeúčtov.z753111na753114	71001359	40	HK	9	2014	CZK	06.01.2005	10 742,00	10 742,00	0,00	0,00				
9000	03	3300006217	753114	753114	A4778088600,NORDELA, spol. s r.o.,odp.MP 3200/8/01	Přeúčtov.z753111na753114	801378	40	HK	9	2014	CZK	31.12.2001	219 769,00	219 769,00	0,00	0,00				
9000	03	3300006334	753114	753114	A4778088600,NORDELA, spol. s r.o.,odp.MP 3200/8/01	Přeúčtov.z753111na753114	803096	40	HK	9	2014	CZK	31.12.2001	250 000,00	250 000,00	0,00	0,00				
9000	03	3300006385	753114	753114	O4809347500,Petr Křenek	Přeúčtov.z753111na753114	81002336	40	HK	9	2014	CZK	02.01.2003	148 490,00	148 490,00	0,00	0,00				
9000	03	3300006386	753114	753114	O4809347500,Petr Křenek	Přeúčtov.z753111na753114	81002539	40	HK	9	2014	CZK	31.12.2003	229 738,50	229 738,50	0,00	0,00				
9000	03	3300006387	753114	753114	O4809347500,Petr Křenek, převod MP 3200/1/2000	Přeúčtov.z753111na753114	81002636	40	HK	9	2014	CZK	31.12.2003	197 527,10	197 527,10	0,00	0,00				
9000	03	3300006388	753114	753114	O4809347500,Petr Křenek, převod MP 3200/1/2000	Přeúčtov.z753111na753114	81002733	40	HK	9	2014	CZK	31.12.2003	36 234,30	36 234,30	0,00	0,00				
9000	03	3300006389	753114	753114	O4809347500,Petr Křenek, převod MP 3200/1/2000	Přeúčtov.z753111na753114	81002933	40	HK	9	2014	CZK	31.12.2003	84 631,10	84 631,10	0,00	0,00				
9000	03	3300006390	753114	753114	O4809347500,Petr Křenek, převod MP 3200/1/2000	Přeúčtov.z753111na753114	81003117	40	HK	9	2014	CZK	31.12.2003	21 731,90	21 731,90	0,00	0,00				
Symbol vyrovn./otev.polož. @5C/Qotevř.@			753114															1 399 700,30			
			753114																1 399 700,30		
																			1 399 700,30		

Účet 753114b - odepsané pohledávky

Číslo dokladu PE	pracovní úsek	Obchodní partner	Smluvní účet	Účetní okruh	Číslo odepsaného dokladu	Číslo odepisovaného dokladu	Stat.p ol.v podrozvahové ev.	Datum účtování	Celková částka odpisu	Daňově relevantní složka při odpisu	Měna	Variabilní symbol	Typ smluvního účtu	Důvod odpisu	Úplné jméno	Otevřená částka	Otevřená částka daň	Otevřená částka a ned	Datum vyrovnání daň	Datum vyrovnání ned
830004871067	03 -Mělník	11596171	69905282	3999	850000105363	580002714236	00	30.01.2017	1000,00	1000,00	CZK	6990528208	21	12	Bytové družstvo Pod Vrchem 2984-5	1000,00	1000,00	0,00		

Účet 753300 - pohledávky ze smluvních pokut a úroků z prodlení

Účetní okruh	Pracovní úsek	Číslo dokladu	Reference	Účet	Účet hlavní knihy	Znak zvl.hla v.knihy	Text	Text hlav.dokl.	Přirazení	Záporné účtování	Znak daně	Účtovací klíč	Partner.spolčnost	Druh dokl.	Účetní období	Fiskální rok	Měna dokladu	Datum dokl.	Částka v měně dokladu	Částka ve firemní měně	Částka základu daně	Částka daně	Datum valuty	Splatnost netto
9000	03	3300008563		753300	753300		G000000000 01,Účtování celkové sumy	S- KONV ERZE, 15829	8000013 5562007			40		HK	12	2014	CZK	01.01.20 07	430 935,56	430 935,56	0,00	0,00		
9000		3300001243	800001355 62007	753300	753300		vyrovnání podrozvahy dle R4P	vyrovnání podrozvahy	T75397			50		HK	3	2017	CZK	01.03.20 17	-93 878,00	-93 878,00	0,00	0,00		
Symbol vyrovn./otev.polož. @5C Quote vř.@				753300																337 057,56				
				753300																337 057,56				
																				337 057,56				

Účet 754200 - náhradní díly před renovací

Symbol vyrov./otev.polož.	Částka ve firemní měně	Firem.měna
Účet 754200	447 166,67	CZK

Účet 754210 - náhradní díly odeslané k renovaci

Účetní okruh	Pracovní úsek	Číslo dokladu	Reference	Účet	Účet hlavní knihy	Zna k zvl. hla v.k nih y	Text	Text hlav.dokl.	Přifazení	Zápor ně účtová ní	Znak daně	Účto vací klíč	Partn er.sp olečn ost	Druh dokl.	Účet ní obdo bí	Fiskál ní rok	Měna dokla du	Datum dokl.	Částka v měně dokladu	Částka ve firemní měně	Částka základu daně	Částka daně	Datum valuty	Splat nost netto
9000	03	1800037090	4101589132	754210	754210			bez ser. čísla 4101589132	4101589132			81		SV	10	2017	CZK	27.10.2017	1 500,00	1 500,00	0,00	0,00	27.10.2017	
9000		3300002205	4101589132	754210	754210		180003709 02017-1 ks	přeúčt. ren. 18/10803	4101589132			50		HK	3	2018	CZK	26.03.2018	-750,00	-750,00	0,00	0,00		
9000	03	1800030938	4101844819	754210	754210			bez ser. čísla,4101844819	4101844819			81		SV	9	2018	CZK	10.09.2018	100,00	100,00	0,00	0,00	10.09.2018	
9000	03	1800014045	4101933148	754210	754210			bez ser. čísla,4101933148	4101933148			81		SV	4	2019	CZK	24.04.2019	100,00	100,00	0,00	0,00	24.04.2019	

9000	03	1800010733	4101962064	754210	754210		bez ser. číslo,4101962064	4101962064		81	SV	3	2019	CZK	26.03.2019	2 000,00	2 000,00	0,00	0,00	26.03.2019
9000	03	1800017267	4101992456	754210	754210		bez ser. číslo,4101992456	4101992456		81	SV	5	2019	CZK	22.05.2019	5 000,00	5 000,00	0,00	0,00	22.05.2019
9000	03	1800038043	4102009405	754210	754210		bez ser. čísla	4102009405		81	SV	11	2019	CZK	15.11.2019	750,00	750,00	0,00	0,00	15.11.2019
9000	03	1800038047	4102030448	754210	754210		bez ser. čísla	4102030448		81	SV	11	2019	CZK	15.11.2019	750,00	750,00	0,00	0,00	15.11.2019
9000	03	1800038045	4102030594	754210	754210		bez ser. čísla	4102030594		81	SV	11	2019	CZK	15.11.2019	100,00	100,00	0,00	0,00	15.11.2019
9000	03	1800038045	4102030594	754210	754210		bez ser. čísla	4102030594		81	SV	11	2019	CZK	15.11.2019	100,00	100,00	0,00	0,00	15.11.2019
9000	03	1800031756	4102046837	754210	754210		bez ser. číslo,4102046837	4102046837		81	SV	9	2019	CZK	17.09.2019	100,00	100,00	0,00	0,00	17.09.2019
9000	03	1800033049	4102050474	754210	754210		bez ser. číslo,4102050474	4102050474		81	SV	9	2019	CZK	30.09.2019	100,00	100,00	0,00	0,00	30.09.2019
9000	03	1800037408	4102073161	754210	754210		bez ser. čísla	4102073161		81	SV	11	2019	CZK	11.11.2019	30 000,00	30 000,00	0,00	0,00	11.11.2019
9000	03	1800038049	4102073621	754210	754210		s.č. 503	4102073621		81	SV	11	2019	CZK	15.11.2019	750,00	750,00	0,00	0,00	15.11.2019
9000	03	1800036850	4102074240	754210	754210		1910001, 4102074240	4102074240		81	SV	11	2019	CZK	05.11.2019	50 000,00	50 000,00	0,00	0,00	05.11.2019

9000	03	1800040989	4102085628	754210	754210		0822343012	4102085628		81	SV	12	2019	CZK	10.12.2019	100,00	100,00	0,00	0,00	10.12.2019
9000	03	1800042329	4102097149	754210	754210		1911001	4102097149		81	SV	12	2019	CZK	18.12.2019	100,00	100,00	0,00	0,00	18.12.2019
9000	03	1800042559	4102098230	754210	754210		bez ser. čísla	4102098230		81	SV	12	2019	CZK	20.12.2019	30 000,00	30 000,00	0,00	0,00	20.12.2019
9000	03	1800021874	4102010018	754210	754210		bez ser. čísla,4102010018	4102010018		81	SV	6	2019	CZK	26.06.2019	200,00	200,00	0,00	0,00	26.06.2019
				754210													121 000,00			
				754210													121 000,00			
																	121 000,00			

Ekologické zátěže a rizika

Žádné neidentifikovány.

Soudní spory

Pořadí sporu	ROK ŠKODY	SPISOVÁ ZNAČKA SPORU	EMĚ jistiny	Úroky z prodlení EMĚ	Odhadované náklady EMĚ
1	1997	22 C 244/2008	3 671 640 Kč	8 051 745 Kč	56 500 Kč
2	1999	21 C 151/2009	5 635 867 Kč	8 469 915 Kč	113 000 Kč
3	2000	55 C 114/2008	1 299 329 Kč	774 596 Kč	113 000 Kč
4	2001	28 C 377/2009	953 265 Kč	307 918 Kč	56 500 Kč

5	2003	19 C 208/2008	314 726 Kč	357 710 Kč	56 500 Kč
6	2004	38 C 180/2008	604 326 Kč	643 420 Kč	56 500 Kč
7	2005	38 C 129/2008	1 110 220 Kč	1 068 625 Kč	56 500 Kč
8	2006	6 Cm 14/2015	1 416 836 Kč	1 215 503 Kč	56 500 Kč
9	2007	16 Cm 10/2015	1 231 406 Kč	931 420 Kč	56 500 Kč
10	2008	6 Cm 19/2015	79 397 Kč	49 850 Kč	3 037 Kč
11	2008	6 Cm 20/2015	1 397 453 Kč	1 354 186 Kč	53 463 Kč
12	2010	39 Cm 4/2015	33 562 Kč	17 689 Kč	56 500 Kč
13	2011	35 Cm 207/2013	1 383 412 Kč	690 294 Kč	56 500 Kč
14	2012	29 C 435/2014	1 238 580 Kč	518 196 Kč	56 500 Kč
15	2013	42 C 473/2015	1 389 083 Kč	464 134 Kč	56 500 Kč
16	2014	7 C 96/2016	1 124 363 Kč	275 490 Kč	56 500 Kč
17	2015	21 C 275/2018	842 490 Kč	98 467 Kč	56 500 Kč
			23 725 955 Kč	25 289 158 Kč	1 017 000 Kč
			Z jednotlivých sporů připadá na EMĚ celkově:		50 032 113 Kč

Příloha 16 – SPECIFIKACE POLOŽEK VYLOUČENÝCH Z NEPENĚŽITÉHO VKLADU DO SPOLEČNOSTI

P.č.	Inv.maj.	Podč	Označení IM	Záv.	Datum akt.	Poř.hodn.	Kum.odp.	Úč.hodn.	Měna	Pozn.
1	210000168	0	DILNY A SKLADY CSD	9003	01.12.1981	839 680,00	-839 680,00	0,00	CZK	soupis nevkádaného majetku 7.2., stavba součástí pozemku určeného pro ZEVO
2	210000199	0	HALA REMIZY A SKLADU TU	9003	17.12.1993	14 226 146,00	-10 667 991,00	3 558 155,00	CZK	soupis nevkádaného majetku 7.2., stavba součástí pozemku určeného pro ZEVO
3	233001821	0	Elektrická centrála ECFMP6500 F	9003	31.12.2002	48 900,00	-48 900,00	0,00	CZK	soupis nevkádaného majetku 7.2.
4	233001822	0	Elektrická centrála ECFMP6500 F	9003	31.12.2002	48 900,00	-48 900,00	0,00	CZK	soupis nevkádaného majetku 7.2.
5	233001823	0	Elektrická centrála ECFMP6500 F	9003	31.12.2002	48 900,00	-48 900,00	0,00	CZK	soupis nevkádaného majetku 7.2.
6	233001824	0	Elektrická centrála ECFMP6500 F	9003	31.12.2002	48 900,00	-48 900,00	0,00	CZK	soupis nevkádaného majetku 7.2.
7	233001881	0	Odsávač kouře Savec 500	9003	15.12.2005	96 320,00	-88 176,00	8 144,00	CZK	soupis nevkádaného majetku 7.2.
8	233001882	0	Odsávač kouře Savec 500	9003	15.12.2005	96 319,00	-88 176,00	8 143,00	CZK	soupis nevkádaného majetku 7.2.
9	233001896	0	Kompresorová stanice ORLÍK	9003	20.06.2006	44 901,00	-39 650,00	5 251,00	CZK	soupis nevkádaného majetku 7.2.
10	233001971	0	ELEKTROCENTRALA	9003	01.09.1981	142 598,00	-142 598,00	0,00	CZK	soupis nevkádaného majetku 7.2.
11	233011354	0	ODSAVAC KOURE SPRETLAKOVYM VENT.	9003	31.12.2004	0,00	0,00	0,00	CZK	soupis nevkádaného majetku 7.2.
12	233011354	1	HLVEODSAVAC KOURE SPRETLAKOVYM VENT.	9003	31.12.2004	52 500,00	-34 196,36	18 303,64	CZK	soupis nevkádaného majetku 7.2.
13	233011354	2	SACI A VYTlacNA HADICE	9003	31.12.2004	10 000,00	-6 513,59	3 486,41	CZK	soupis nevkádaného majetku 7.2.
14	233011354	3	PENOTVORNY MODUL S PRIMESOVACEM	9003	31.12.2004	18 000,00	-11 724,46	6 275,54	CZK	soupis nevkádaného majetku 7.2.
15	233011354	4	MZICI ZARIZENI PRENOSNE	9003	31.12.2004	10 000,00	-6 513,59	3 486,41	CZK	soupis nevkádaného majetku 7.2.
16	233011355	0	ODSAVAC KOURE S PRETLAKOVYM VENTILATOREM	9003	31.12.2004	0,00	0,00	0,00	CZK	soupis nevkádaného majetku 7.2.
17	233011355	1	HLVEODSAVAC KOURE S PRETLAKOVYM VENTIL	9003	31.12.2004	52 500,00	-34 196,36	18 303,64	CZK	soupis nevkádaného majetku 7.2.
18	233011355	2	SACI A VYTlacNA HADICE	9003	31.12.2004	10 000,00	-6 513,59	3 486,41	CZK	soupis nevkádaného majetku 7.2.

19	233011355	3	PENOTVORNÝ MODUL S PRIMESOVACEM	9003	31.12.2004	18 000,00	-11 724,46	6 275,54	CZK	soupis nevkádaného majetku 7.2.
20	233011355	4	MLZICI ZARIZENI PREOSNE	9003	31.12.2004	10 000,00	-6 513,59	3 486,41	CZK	soupis nevkádaného majetku 7.2.
21	233011662	0	CERPADLO ZETOR	9003	01.11.1987	20 000,00	-20 000,00	0,00	CZK	soupis nevkádaného majetku 7.2.
22	233016460	0	Prům.vysavač KÄRCHER IV 60/30	9003	30.06.2010	192 201,00	-119 734,00	72 467,00	CZK	soupis nevkádaného majetku 7.2.
23	236000907	0	Mobilní elektrocentrála MG 120 Kva	9003	01.10.2013	526 980,00	-214 088,00	312 892,00	CZK	soupis nevkádaného majetku 7.2.
24	236000946	0	VT kompresor pro plnění tl. láhví	9003	18.12.2013	399 825,00	-158 100,00	241 725,00	CZK	soupis nevkádaného majetku 7.2.
25	236001285	0	Osvětlovací balon	9003	01.01.2015	43 900,00	-27 440,00	16 460,00	CZK	soupis nevkádaného majetku 7.2.
26	236001286	0	Osvětlovací balon	9003	01.01.2015	43 900,00	-27 440,00	16 460,00	CZK	soupis nevkádaného majetku 7.2.
27	236001555	0	Plovoucí čerpadlo PH-Mamut-2400	9003	13.08.2016	40 990,00	-14 005,00	26 985,00	CZK	soupis nevkádaného majetku 7.2.
28	236002416	0	Mycí stroj	9003	13.05.2019	84 196,00	-3 649,00	80 547,00	CZK	soupis nevkádaného majetku 7.2.
29	243001660	0	CERPADLO PLOVOUCI MOTOR.	9003	31.08.1998	42 550,00	-42 550,00	0,00	CZK	soupis nevkádaného majetku 7.2.
30	243001799	0	ČERPADLO PL. KAWASAKI	9003	23.08.2000	45 650,00	-45 650,00	0,00	CZK	soupis nevkádaného majetku 7.2.
31	243001818	0	ČERPADLO PLOVOUCÍ MOTOROVÉ	9003	01.11.2002	42 600,00	-42 600,00	0,00	CZK	soupis nevkádaného majetku 7.2.
32	243001826	0	Elektr. ponorné čerpadlo MAST T20	9003	31.12.2002	59 900,00	-59 900,00	0,00	CZK	soupis nevkádaného majetku 7.2.
33	243001827	0	Elektr. ponorné čerpadlo MAST T20	9003	31.12.2002	59 900,00	-59 900,00	0,00	CZK	soupis nevkádaného majetku 7.2.
34	243001828	0	Elektr. ponorné čerpadlo MAST T20	9003	31.12.2002	59 900,00	-59 900,00	0,00	CZK	soupis nevkádaného majetku 7.2.
35	243001829	0	Elektr. ponorné čerpadlo MAST T20	9003	31.12.2002	59 900,00	-59 900,00	0,00	CZK	soupis nevkádaného majetku 7.2.
36	243001831	0	Plovoucí čerpadlo KAWASAKI	9003	31.12.2002	43 900,00	-43 900,00	0,00	CZK	soupis nevkádaného majetku 7.2.
37	243011653	0	VRTACKA SLOUPOVA	9003	01.11.1979	11 637,00	-11 637,00	0,00	CZK	soupis nevkádaného majetku 7.2.
38	243011852	0	ROZBRUŠOVAČKA STIHL	9003	29.09.1995	22 407,00	-22 407,00	0,00	CZK	soupis nevkádaného majetku 7.2.
39	244000160	0	HAS.VZDUCHOPEN.AGREGAT	9003	01.11.1977	68 492,00	-68 492,00	0,00	CZK	soupis nevkádaného majetku 7.2.
40	244000172	0	GENERATOR PENOVY TURBEX-	9003	01.09.1982	43 941,00	-43 941,00	0,00	CZK	soupis nevkádaného majetku 7.2.
41	244000173	0	GENERATOR PENOVY TURBEX-	9003	01.09.1982	43 942,00	-43 942,00	0,00	CZK	soupis nevkádaného majetku 7.2.
42	246000826	0	Zařízení pro sušení ochranných masek	9003	14.12.2016	46 990,00	-18 112,00	28 878,00	CZK	soupis nevkádaného majetku 7.2.
43	253001621	0	PŘÍSTROJ DÝCHACÍ DRAGER	9003	30.10.1995	78 615,00	-78 615,00	0,00	CZK	soupis nevkádaného majetku 7.2.
44	253001622	0	PŘÍSTROJ DÝCHACÍ DRAGER	9003	30.10.1995	78 615,00	-78 615,00	0,00	CZK	soupis nevkádaného majetku 7.2.
45	253001623	0	PŘÍSTROJ DÝCHACÍ DRAGER	9003	30.10.1995	75 515,00	-75 515,00	0,00	CZK	soupis nevkádaného majetku 7.2.

46	253001624	0	PŘÍSTROJ DÝCHACÍ DRAGER	9003	30.10.1995	72 048,00	-72 048,00	0,00	CZK	soupis nevkádaného majetku 7.2.
47	253001657	0	ZAR. NAHRVACI DIGITALNI	9003	30.06.1998	175 384,00	-175 384,00	0,00	CZK	soupis nevkádaného majetku 7.2.
48	253001783	0	KOJA DISPEČINK V JH ZSP	9003	31.03.1999	1 582 000,00	-1 582 000,00	0,00	CZK	soupis nevkádaného majetku 7.2.
49	253001974	0	IMA-Vstupní systém EMĚ	9003	31.12.2006	573 105,28	-573 105,28	0,00	CZK	soupis nevkádaného majetku 7.2.
50	253002433	0	Ultrazvukový tloušťkoměr	9003	22.06.2006	179 949,00	-179 949,00	0,00	CZK	soupis nevkádaného majetku 7.2.
51	253002840	0	videoskop	9003	31.08.2004	1 683 900,00	-1 683 900,00	0,00	CZK	soupis nevkádaného majetku 7.2.
52	253011351	0	DÝCHACI PRISTROJ	9003	01.01.1997	0,00	0,00	0,00	CZK	soupis nevkádaného majetku 7.2.
53	253011351	1	PA 94 PLUS	9003	30.03.1997	25 027,00	-25 027,00	0,00	CZK	soupis nevkádaného majetku 7.2.
54	253011351	2	LUNGENAUTOMAT 94	9003	30.03.1997	5 808,00	-5 808,00	0,00	CZK	soupis nevkádaného majetku 7.2.
55	253011351	3	COMPOZITFLASCHE 6.81	9003	30.03.1997	11 693,00	-11 693,00	0,00	CZK	soupis nevkádaného majetku 7.2.
56	253011351	4	MASKA PN P POLYC	9003	30.03.1997	5 458,00	-5 458,00	0,00	CZK	soupis nevkádaného majetku 7.2.
57	253011351	5	VENTIL FUERN LUXFER 6.81	9003	30.03.1997	2 724,00	-2 724,00	0,00	CZK	soupis nevkádaného majetku 7.2.
58	253011352	0	DÝCHACI PRISTROJ	9003	01.01.1997	0,00	0,00	0,00	CZK	soupis nevkádaného majetku 7.2.
59	253011352	1	PA 94 PLUS	9003	30.03.1997	25 027,00	-25 027,00	0,00	CZK	soupis nevkádaného majetku 7.2.
60	253011352	2	LUNGENAUTOMAT 94	9003	30.03.1997	5 808,00	-5 808,00	0,00	CZK	soupis nevkádaného majetku 7.2.
61	253011352	3	COMPOZITFLADCHE 6.81	9003	30.03.1997	11 693,00	-11 693,00	0,00	CZK	soupis nevkádaného majetku 7.2.
62	253011352	4	MASKA PN P PLYC	9003	30.03.1997	5 458,00	-5 458,00	0,00	CZK	soupis nevkádaného majetku 7.2.
63	253011352	5	VENTIL FUER LUXFER 6.81	9003	30.03.1997	2 724,00	-2 724,00	0,00	CZK	soupis nevkádaného majetku 7.2.
64	253011353	0	DÝCHACI PRISTROJE	9003	01.01.1997	0,00	0,00	0,00	CZK	soupis nevkádaného majetku 7.2.
65	253011353	1	PA 94 PLUS	9003	30.03.1997	25 026,00	-25 026,00	0,00	CZK	soupis nevkádaného majetku 7.2.
66	253011353	2	LUNGENAUTOMAT 94	9003	30.03.1997	5 809,00	-5 809,00	0,00	CZK	soupis nevkádaného majetku 7.2.
67	253011353	3	COMPOZITFLASCHE 6.81	9003	30.03.1997	11 693,00	-11 693,00	0,00	CZK	soupis nevkádaného majetku 7.2.
68	253011353	4	MASKA PN P POLYC	9003	30.03.1997	5 458,00	-5 458,00	0,00	CZK	soupis nevkádaného majetku 7.2.
69	253011353	5	VENTIL FUER LUXFER 6.81	9003	30.03.1997	2 724,00	-2 724,00	0,00	CZK	soupis nevkádaného majetku 7.2.
70	253011356	0	TESTER S03	9003	01.08.2007	0,00	0,00	0,00	CZK	soupis nevkádaného majetku 7.2.
71	253011356	1	měřící zařízení	9003	01.08.2007	74 000,00	-74 000,00	0,00	CZK	soupis nevkádaného majetku 7.2.
72	253011356	2	sada přípravků Drager PA90,94	9003	01.08.2007	6 642,00	-6 642,00	0,00	CZK	soupis nevkádaného majetku 7.2.
73	253016439	0	Automatický defibrilátor	9003	20.08.2010	39 578,50	-39 578,50	0,00	CZK	soupis nevkádaného majetku 7.2.

74	253016440	0	Automatický defibrilátor	9003	20.08.2010	39 578,50	-39 578,50	0,00	CZK	soupis nevkádaného majetku 7.2.
75	256000649	0	EME-detektor plynu Gas Alert Micro SPID	9003	01.12.2014	42 950,00	-27 293,00	15 657,00	CZK	soupis nevkádaného majetku 7.2.
76	256000984	0	Sestava IDP Dräger PSS 7000	9003	14.12.2016	99 999,50	-38 542,00	61 457,50	CZK	soupis nevkádaného majetku 7.2.
77	256000985	0	Sestava IDP Dräger PSS 7000	9003	14.12.2016	99 999,50	-38 542,00	61 457,50	CZK	soupis nevkádaného majetku 7.2.
78	256000986	0	Sestava IDP Dräger PSS 7000	9003	14.12.2016	99 999,50	-38 542,00	61 457,50	CZK	soupis nevkádaného majetku 7.2.
79	256000987	0	Sestava IDP Dräger PSS 7000	9003	14.12.2016	99 999,50	-38 542,00	61 457,50	CZK	soupis nevkádaného majetku 7.2.
80	256000988	0	Sestava IDP Dräger PSS 7000	9003	14.12.2016	99 999,50	-38 542,00	61 457,50	CZK	soupis nevkádaného majetku 7.2.
81	256000989	0	Sestava IDP Dräger PSS 7000	9003	14.12.2016	99 999,50	-38 542,00	61 457,50	CZK	soupis nevkádaného majetku 7.2.
82	256000990	0	Sestava IDP Dräger PSS 7000	9003	14.12.2016	99 999,50	-38 542,00	61 457,50	CZK	soupis nevkádaného majetku 7.2.
83	256000991	0	Sestava IDP Dräger PSS 7000	9003	14.12.2016	99 999,50	-38 542,00	61 457,50	CZK	soupis nevkádaného majetku 7.2.
84	256000992	0	Sestava IDP Dräger PSS 7000	9003	14.12.2016	99 999,50	-38 542,00	61 457,50	CZK	soupis nevkádaného majetku 7.2.
85	256000993	0	Sestava IDP Dräger PSS 7000	9003	14.12.2016	99 999,50	-38 542,00	61 457,50	CZK	soupis nevkádaného majetku 7.2.
86	256000994	0	Sestava IDP Dräger PSS 7000	9003	14.12.2016	99 999,50	-38 542,00	61 457,50	CZK	soupis nevkádaného majetku 7.2.
87	256000995	0	Sestava IDP Dräger PSS 7000	9003	14.12.2016	99 999,50	-38 542,00	61 457,50	CZK	soupis nevkádaného majetku 7.2.
88	264000187	0	VOZÍK VYSOKOZD. D1128	9003	30.08.1996	1 334 940,00	-1 334 940,00	0,00	CZK	soupis nevkádaného majetku 7.2.
89	264000223	0	Člun Marine 16Y	9003	09.12.2005	323 773,00	-296 398,00	27 375,00	CZK	soupis nevkádaného majetku 7.2.
90	264001829	0	vysokozdvíhací vozík STILL typ RX 70-25	9003	31.10.2008	735 150,00	-735 150,00	0,00	CZK	soupis nevkádaného majetku 7.2.
91	275004182	0	Protichemický oděv TRELLECHEM TLU TE-ET	9003	01.01.2008	24 660,00	-24 660,00	0,00	CZK	soupis nevkádaného majetku 7.2.
92	275004183	0	Protichemický oděv TRELLECHEM TLU TE-ET	9003	01.01.2008	24 660,00	-24 660,00	0,00	CZK	soupis nevkádaného majetku 7.2.
93	275004184	0	Protichemický oděv TRELLECHEM TLU-ET	9003	01.01.2008	24 660,00	-24 660,00	0,00	CZK	soupis nevkádaného majetku 7.2.
94	277016816	0	Běžecský pás	9003	31.07.2016	52 055,76	-22 775,00	29 280,76	CZK	soupis nevkádaného majetku 7.2.
95	277017059	0	regály	9003	01.02.2018	3 157 582,65	-605 205,00	2 552 377,65	CZK	soupis nevkádaného majetku 7.2.
96	277017062	0	VZV - ručně vedený	9003	24.05.2018	91 900,00	-9 957,00	81 943,00	CZK	soupis nevkádaného majetku 7.2.
97	310000059	0	PARCELA KÚ HORNÍ POČÁPLY	9003	31.12.1998	3 024 779,00	0,00	3 024 779,00	CZK	soupis nevkádaného majetku 7.2., pozemek pro ZEVO

98	310000088	0	PARCELA KÚ HORNÍ POČÁPLY	9003	31.12.1996	34 443,00	0,00	34 443,00	CZK	dodatečně přiřazeno k nevládaným položkám - pozemek s duplicitním vlastnictvím
99	310000089	0	PARCELA KÚ HORNÍ POČÁPLY	9003	31.12.1996	2 331,00	0,00	2 331,00	CZK	dodatečně přiřazeno k nevládaným položkám - pozemek s duplicitním vlastnictvím
100	310000090	0	PARCELA KÚ HORNÍ POČÁPLY	9003	31.12.1996	52 008,00	0,00	52 008,00	CZK	dodatečně přiřazeno k nevládaným položkám - pozemek s duplicitním vlastnictvím
101	310000106	0	PARCELA KÚ HORNÍ POČÁPLY	9003	31.12.1996	28 761,00	0,00	28 761,00	CZK	dodatečně přiřazeno k nevládaným položkám - pozemek s duplicitním vlastnictvím
102	310000683	0	PARCELA KÚ HORNÍ POČÁPLY (ST)	9003	31.12.1992	915,00	0,00	915,00	CZK	soupis nevládaného majetku 7.2., pozemek pro ZEVO
103	310000722	0	PARCELA KÚ HORNÍ POČÁPLY (ST)	9003	31.12.1992	4 254,00	0,00	4 254,00	CZK	soupis nevládaného majetku 7.2., pozemek pro ZEVO
104	nemá přiděleno		PARCELA K.Ú. BECHLÍN-1433/57			10 541,74	0,00	10 541,74	CZK	nevládaný pozemek pro NET4GAS dle GP č. 578-46/2019 k.ú. Bechlín
105	nemá přiděleno		PARCELA K.Ú. BECHLÍN-1433/58			2 116,33	0,00	2 116,33	CZK	nevládaný pozemek pro NET4GAS dle GP č. 578-46/2019 k.ú. Bechlín
106	440000004	0	Věcná břemena EME (opak.) - DNM	9003	31.07.2012	0,00	0,00	0,00	CZK	soupis nevládaného majetku 7.2.
107	820001627	0	KOMPRESOR OBJEMOVÝ, PÍSTOVÝ POJÍZDNÝ, GUDE 300/10/	9003	15.02.2005	5 873,95	-5 873,95	0,00	CZK	soupis nevládaného majetku 7.2.
108	820001662	0	+STŮL, ,, JEDNACÍ	9003	26.09.2006	8 789,41	-8 789,41	0,00	CZK	soupis nevládaného majetku 7.2.
109	820001670	0	FOTOAPARÁT, ,, DIGITÁLNÍ:	9003	14.12.2006	10 200,00	-10 200,00	0,00	CZK	soupis nevládaného majetku 7.2.
110	820001671	0	SOUPRAVA MAZACÍ, ,, K.Č.699 002 12, ODKALOVACÍ,ČIS	9003	14.12.2006	6 834,40	-6 834,40	0,00	CZK	soupis nevládaného majetku 7.2.
111	820001673	0	POTŘEBA, SPORTOVNÍ, LAVIČKA SEŘIZOVACÍ	9003	28.12.2006	18 479,00	-18 479,00	0,00	CZK	soupis nevládaného majetku 7.2.
112	820001674	0	SKŘÍŇ, SPECIÁLNÍ, TREZOR	9003	28.12.2006	14 705,88	-14 705,88	0,00	CZK	soupis nevládaného majetku 7.2.
113	820001676	0	STOJAN, KANCELÁŘSKÝ	9003	29.12.2006	6 159,80	-6 159,80	0,00	CZK	soupis nevládaného majetku 7.2.
114	820001680	0	VOZÍK, RUČNÍ, TYP 921140, PALETOVÝ NA SUDY, NOSNOS	9003	28.02.2007	13 900,00	-13 900,00	0,00	CZK	soupis nevládaného majetku 7.2.

115	820001706	0	PŘÍSLUŠENSTVÍ, MP ELEKTRONICKÉHO, SADA PŘÍPRAVKŮ K	9003	30.11.2007	10 300,00	-10 300,00	0,00	CZK	soupis nevkádaného majetku 7.2.
116	820001751	0	ZIDLE OTOCNA CEZ	9003	31.12.2003	6 873,00	-6 873,00	0,00	CZK	soupis nevkádaného majetku 7.2.
117	820001752	0	KRESLO SENATOR CEZ	9003	31.12.2003	10 869,00	-10 869,00	0,00	CZK	soupis nevkádaného majetku 7.2.
118	820001767	0	REGAL KOV.DEVITIDIL.VYS. ARCHIV	9003	01.10.1987	8 665,00	-8 665,00	0,00	CZK	soupis nevkádaného majetku 7.2.
119	820001768	0	REGAL KOV.DEVITIDIL.VYS. ARCHIV	9003	01.10.1987	8 665,00	-8 665,00	0,00	CZK	soupis nevkádaného majetku 7.2.
120	820001769	0	REGAL KOV.DEVITIDIL.VYS. ARCHIV	9003	01.10.1987	8 665,00	-8 665,00	0,00	CZK	soupis nevkádaného majetku 7.2.
121	820001803	0	skříň policová	9003	31.03.2002	5 029,00	-5 029,00	0,00	CZK	soupis nevkádaného majetku 7.2.
122	820001816	0	SKŘÍŇ M131 SKLO -ZÁS.	9003	31.12.2002	5 768,00	-5 768,00	0,00	CZK	soupis nevkádaného majetku 7.2.
123	820001818	0	SKŘÍŇ ŠATNOVÁ	9003	31.12.2002	5 473,00	-5 473,00	0,00	CZK	soupis nevkádaného majetku 7.2.
124	820001819	0	SKŘÍŇ ŠATNÍ M 140	9003	31.12.2002	5 473,00	-5 473,00	0,00	CZK	soupis nevkádaného majetku 7.2.
125	820001820	0	SKŘÍŇ ŠATNÍ M140	9003	31.12.2002	5 473,00	-5 473,00	0,00	CZK	soupis nevkádaného majetku 7.2.
126	820001821	0	SKŘÍŇ ŠATNÍ M140	9003	31.12.2002	5 473,00	-5 473,00	0,00	CZK	soupis nevkádaného majetku 7.2.
127	820001822	0	SKŘÍŇ ŠATNÍ M140	9003	31.12.2002	5 474,00	-5 474,00	0,00	CZK	soupis nevkádaného majetku 7.2.
128	820001823	0	PULT ATYP Č. 2	9003	31.12.2002	6 386,00	-6 386,00	0,00	CZK	soupis nevkádaného majetku 7.2.
129	820001824	0	PULT ATYP Č. 2	9003	31.12.2002	6 386,00	-6 386,00	0,00	CZK	soupis nevkádaného majetku 7.2.
130	820001847	0	RADIOMAGNETOFON	9003	31.08.2003	3 721,00	-3 721,00	0,00	CZK	soupis nevkádaného majetku 7.2.
131	820001849	0	VÁHA DIGIT.	9003	29.09.2003	10 755,00	-10 755,00	0,00	CZK	soupis nevkádaného majetku 7.2.
132	820001850	0	STROJ CISTICI, VYSAVACI	9003	29.09.2003	19 650,00	-19 650,00	0,00	CZK	soupis nevkádaného majetku 7.2.
133	820001862	0	STROJ SKARTOVACI CROSSMASTER	9003	31.12.2003	5 075,00	-5 075,00	0,00	CZK	soupis nevkádaného majetku 7.2.
134	820001867	0	ZACHYCOVAČ AIRBAG RZA 1FORD TRANZIT -	9003	31.12.2003	11 900,00	-11 900,00	0,00	CZK	soupis nevkádaného majetku 7.2.
135	820001870	0	RADIOMAGNETOFON	9003	28.05.2004	2 458,00	-2 458,00	0,00	CZK	soupis nevkádaného majetku 7.2.
136	820001875	0	VYROBNIK SOD.VODY	9003	31.05.2004	39 900,00	-39 900,00	0,00	CZK	soupis nevkádaného majetku 7.2.
137	820001907	0	LEDNICE 175 L	9003	01.06.1992	7 900,00	-7 900,00	0,00	CZK	soupis nevkádaného majetku 7.2.

138	820001949	0	ALFADAT-HLEDAC SKODLIVYCH LATEK	9003	01.11.1993	14 995,00	-14 995,00	0,00	CZK	soupis nevkládaného majetku 7.2.
139	820001954	0	SKRIN NA VYKRESY A 10 MIKYSEK	9003	01.12.1993	6 526,00	-6 526,00	0,00	CZK	soupis nevkládaného majetku 7.2.
140	820001955	0	SKRIN NA VYKRESY A 10 MIKYSEK	9003	01.12.1993	6 526,00	-6 526,00	0,00	CZK	soupis nevkládaného majetku 7.2.
141	820001956	0	SKRIN NA VYKRESY A 10 MIKYSEK	9003	01.12.1993	6 526,00	-6 526,00	0,00	CZK	soupis nevkládaného majetku 7.2.
142	820001957	0	SKRIN NA VYKRESY A 10 MIKYSEK	9003	01.12.1993	6 526,00	-6 526,00	0,00	CZK	soupis nevkládaného majetku 7.2.
143	820001958	0	SKRIN NA VYKRESY A 10 MIKYSEK	9003	01.12.1993	6 526,00	-6 526,00	0,00	CZK	soupis nevkládaného majetku 7.2.
144	820001959	0	SKRIN NA VYKRES A 10 MIKYSEK	9003	01.12.1993	6 526,00	-6 526,00	0,00	CZK	soupis nevkládaného majetku 7.2.
145	820001998	0	RADIOMAGNETOFON AWA RMG CO-W-72	9003	01.04.1994	4 250,00	-4 250,00	0,00	CZK	soupis nevkládaného majetku 7.2.
146	820002047	0	REGAL MONT. NASTRCNY	9003	01.08.1994	18 240,00	-18 240,00	0,00	CZK	soupis nevkládaného majetku 7.2.
147	820002048	0	REGAL MONTOVANY NASTRCNY	9003	01.08.1994	18 240,00	-18 240,00	0,00	CZK	soupis nevkládaného majetku 7.2.
148	820002049	0	REGAL MONTOVANY NASTRCNY	9003	01.08.1994	18 240,00	-18 240,00	0,00	CZK	soupis nevkládaného majetku 7.2.
149	820002094	0	REKORDER OLYMPUS S926	9003	01.10.1994	1 411,00	-1 411,00	0,00	CZK	soupis nevkládaného majetku 7.2.
150	820002100	0	RADIOMAGNETOFON AIWA CA-W 72	9003	01.11.1994	3 980,00	-3 980,00	0,00	CZK	soupis nevkládaného majetku 7.2.
151	820002123	0	SKRIN SV V5	9003	01.05.1995	9 486,00	-9 486,00	0,00	CZK	soupis nevkládaného majetku 7.2.
152	820002126	0	VOZIK RUCNI NIZKOZDV.	9003	01.06.1995	8 359,00	-8 359,00	0,00	CZK	soupis nevkládaného majetku 7.2.
153	820002141	0	LAVICE POSILOVACI	9003	01.08.1995	6 071,00	-6 071,00	0,00	CZK	soupis nevkládaného majetku 7.2.
154	820002142	0	KOLO PA 4650	9003	01.08.1995	5 371,00	-5 371,00	0,00	CZK	soupis nevkládaného majetku 7.2.
155	820002145	0	RADIO RMGF PHILIPS AW 7520/01	9003	01.10.1995	2 248,00	-2 248,00	0,00	CZK	soupis nevkládaného majetku 7.2.
156	820002153	0	CHLADNICKA GORENJE HDVS 1452/35	9003	01.12.1995	5 255,00	-5 255,00	0,00	CZK	soupis nevkládaného majetku 7.2.
157	820002154	0	STUL KONFERENCNI HEXA	9003	01.12.1995	6 560,00	-6 560,00	0,00	CZK	soupis nevkládaného majetku 7.2.
158	820002155	0	SKRINKA SKLO HORNÍ SK 1095	9003	01.12.1995	7 980,00	-7 980,00	0,00	CZK	soupis nevkládaného majetku 7.2.
159	820002162	0	CHLADNICKA WHIRPOOL723 KNIHOVNA	9003	01.05.1996	6 181,00	-6 181,00	0,00	CZK	soupis nevkládaného majetku 7.2.

160	820002181	0	ZEBRIK SIROKE PRIČKY - 8 PRICEK	9003	01.07.1997	7 790,00	-7 790,00	0,00	CZK	soupis nevkádaného majetku 7.2.
161	820002182	0	PODESTA MOBILNI 1 STRANA 6 ST.	9003	01.07.1997	16 590,00	-16 590,00	0,00	CZK	soupis nevkádaného majetku 7.2.
162	820002223	0	RMGF PHILIPS AW 7760	9003	01.05.1997	2 868,00	-2 868,00	0,00	CZK	soupis nevkádaného majetku 7.2.
163	820002226	0	BRUSKA EL.GWS 14-150 CS BOSCH22	9003	01.06.1997	5 584,00	-5 584,00	0,00	CZK	soupis nevkádaného majetku 7.2.
164	820002236	0	RADIO SHARP WP 931H/T	9003	01.10.1997	2 154,00	-2 154,00	0,00	CZK	soupis nevkádaného majetku 7.2.
165	820002270	0	RADIOPRIJIMAC PHILIPS TECH.ARCH	9003	01.06.1998	2 376,00	-2 376,00	0,00	CZK	soupis nevkádaného majetku 7.2.
166	820002272	0	RADIO PHILIPS TECH.KNIHOVNA	9003	01.06.1998	3 190,00	-3 190,00	0,00	CZK	soupis nevkádaného majetku 7.2.
167	820002281	0	LEDNICE WHIRLPOOL	9003	01.10.1998	5 350,00	-5 350,00	0,00	CZK	soupis nevkádaného majetku 7.2.
168	820002290	0	SKRIN REGALOVA SV 1-2	9003	01.12.1998	5 688,00	-5 688,00	0,00	CZK	soupis nevkádaného majetku 7.2.
169	820002316	0	KRESLO KONF. QUANTO	9003	01.12.2000	7 200,00	-7 200,00	0,00	CZK	soupis nevkádaného majetku 7.2.
170	820002317	0	KRESLO KONF. QUANTO	9003	01.12.2000	7 200,00	-7 200,00	0,00	CZK	soupis nevkádaného majetku 7.2.
171	820002372	0	LEDNICE ZANUSI	9003	30.11.2004	7 700,00	-7 700,00	0,00	CZK	soupis nevkádaného majetku 7.2.
172	820027760	0	SKRIN SV 1-7	9003	01.05.1995	5 553,00	-5 553,00	0,00	CZK	soupis nevkádaného majetku 7.2.
173	820027761	0	SKRIN SV-1-7	9003	01.05.1995	5 553,00	-5 553,00	0,00	CZK	soupis nevkádaného majetku 7.2.
174	820027762	0	KONTEJNER	9003	01.08.1995	5 192,00	-5 192,00	0,00	CZK	soupis nevkádaného majetku 7.2.
175	820027763	0	SKRIN VYSOKA KDSV 17	9003	01.08.1995	6 330,00	-6 330,00	0,00	CZK	soupis nevkádaného majetku 7.2.
176	820027764	0	SKRIN VYSOKA KDSV V6	9003	01.08.1995	9 989,00	-9 989,00	0,00	CZK	soupis nevkádaného majetku 7.2.
177	820027765	0	SKRIN STREDNI	9003	01.08.1995	9 910,00	-9 910,00	0,00	CZK	soupis nevkádaného majetku 7.2.
178	820027766	0	RADIOMAGNETOFON SHARP WF 900 H	9003	01.01.1996	2 014,00	-2 014,00	0,00	CZK	soupis nevkádaného majetku 7.2.
179	820027767	0	SKRIN KH SYSTEM SV6 CERNY BUK	9003	01.05.1996	9 755,00	-9 755,00	0,00	CZK	soupis nevkádaného majetku 7.2.
180	820027768	0	LEDNICE GORENIE	9003	01.08.1996	5 821,00	-5 821,00	0,00	CZK	soupis nevkádaného majetku 7.2.
181	820027771	0	REGISTR OTOCNY 5R	9003	01.04.1998	6 690,00	-6 690,00	0,00	CZK	soupis nevkádaného majetku 7.2.
182	820027772	0	SKRIN SV 1-7	9003	01.12.1998	5 950,00	-5 950,00	0,00	CZK	soupis nevkádaného majetku 7.2.
183	820027773	0	KRESLO OTOCNE S OPERKAMI LD3	9003	01.12.1998	7 900,00	-7 900,00	0,00	CZK	soupis nevkádaného majetku 7.2.
184	820027774	0	LEDNICE ZANUSSI	9003	17.10.2002	6 959,00	-6 959,00	0,00	CZK	soupis nevkádaného majetku 7.2.
185	820040818	0	JEDNOTKA, KLIMATIZAČNÍ, MOBILNÍ, TYP:	9003	08.08.2008	8 828,52	-8 828,52	0,00	CZK	soupis nevkádaného majetku 7.2.

186	820041721	0	CVIČEBNÍ STROJE A NÁŘADÍ	9003	03.12.2008	18 058,83	-18 058,83	0,00	CZK	soupis nevkádaného majetku 7.2.
187	820041722	0	CVIČEBNÍ STROJE A NÁŘADÍ	9003	03.12.2008	18 058,83	-18 058,83	0,00	CZK	soupis nevkádaného majetku 7.2.
188	820042014	0	NÁŘADÍ, ELEKTRICKÉ, SVÁŘEČKA	9003	15.04.2009	11 364,00	-11 364,00	0,00	CZK	soupis nevkádaného majetku 7.2.
189	820042358	0	KÁVOVAR, ELEKTRICKÝ, DHM	9003	22.10.2009	14 318,00	-14 318,00	0,00	CZK	soupis nevkádaného majetku 7.2.
190	820042490	0	PŘILBA HEROS EXTREME LUMINOS- EN443:2005	9003	05.11.2009	7 200,00	-7 200,00	0,00	CZK	soupis nevkádaného majetku 7.2.
191	820042491	0	PŘILBA HEROS EXTREME LUMINOS- EN443:2005	9003	05.11.2009	7 200,00	-7 200,00	0,00	CZK	soupis nevkádaného majetku 7.2.
192	820042492	0	PŘILBA HEROS EXTREME LUMINOS- EN443:2005	9003	05.11.2009	7 200,00	-7 200,00	0,00	CZK	soupis nevkádaného majetku 7.2.
193	820042493	0	PŘILBA HEROS EXTREME LUMINOS- EN443:2005	9003	05.11.2009	7 200,00	-7 200,00	0,00	CZK	soupis nevkádaného majetku 7.2.
194	820042494	0	PŘILBA HEROS EXTREME LUMINOS- EN443:2005	9003	05.11.2009	7 200,00	-7 200,00	0,00	CZK	soupis nevkádaného majetku 7.2.
195	820042495	0	PŘILBA HEROS EXTREME LUMINOS- EN443:2005	9003	05.11.2009	7 200,00	-7 200,00	0,00	CZK	soupis nevkádaného majetku 7.2.
196	820042496	0	PŘILBA HEROS EXTREME LUMINOS- EN443:2005	9003	05.11.2009	7 200,00	-7 200,00	0,00	CZK	soupis nevkádaného majetku 7.2.
197	820042497	0	PŘILBA HEROS EXTREME LUMINOS- EN443:2005	9003	05.11.2009	7 200,00	-7 200,00	0,00	CZK	soupis nevkádaného majetku 7.2.
198	820042498	0	PŘILBA HEROS EXTREME LUMINOS- EN443:2005	9003	05.11.2009	7 200,00	-7 200,00	0,00	CZK	soupis nevkádaného majetku 7.2.
199	820042499	0	PŘILBA HEROS EXTREME LUMINOS- EN443:2005	9003	05.11.2009	7 200,00	-7 200,00	0,00	CZK	soupis nevkádaného majetku 7.2.
200	820042500	0	PŘILBA HEROS EXTREME LUMINOS- EN443:2005	9003	05.11.2009	7 200,00	-7 200,00	0,00	CZK	soupis nevkádaného majetku 7.2.
201	820043114	0	CVIČEBNÍ STROJE A NÁŘADÍ	9003	15.12.2009	19 916,39	-19 916,39	0,00	CZK	soupis nevkádaného majetku 7.2.
202	820043115	0	CVIČEBNÍ STROJE A NÁŘADÍ	9003	15.12.2009	19 916,38	-19 916,38	0,00	CZK	soupis nevkádaného majetku 7.2.
203	820043123	0	MASKA OCHRANNÁ PANORAMA NOVA S/EPDM/PC/P	9003	18.11.2009	6 950,30	-6 950,30	0,00	CZK	soupis nevkádaného majetku 7.2.
204	820043124	0	MASKA OCHRANNÁ PANORAMA NOVA S/EPDM/PC/P	9003	18.11.2009	6 950,30	-6 950,30	0,00	CZK	soupis nevkádaného majetku 7.2.

205	820043125	0	MASKA OCHRANNÁ PANORAMA NOVA S/EPDM/PC/P	9003	18.11.2009	6 950,30	-6 950,30	0,00	CZK	soupis nevkádaného majetku 7.2.
206	820043126	0	MASKA OCHRANNÁ PANORAMA NOVA S/EPDM/PC/P	9003	18.11.2009	6 950,30	-6 950,30	0,00	CZK	soupis nevkádaného majetku 7.2.
207	820043907	0	NABÍJEČKA, AUTOBATERIÍ,MXT 14000,14A,24V	9003	27.07.2010	7 278,00	-7 278,00	0,00	CZK	soupis nevkádaného majetku 7.2.
208	820044227	0	SPORÁK, ELEKTRICKÝ	9003	15.10.2010	5 291,67	-5 291,67	0,00	CZK	soupis nevkádaného majetku 7.2.
209	820044229	0	TELEVIZOR	9003	22.10.2010	17 669,00	-17 669,00	0,00	CZK	soupis nevkádaného majetku 7.2.
210	820044258	0	CHLADNIČKA, ELEKTRICKÁ, DO 300 L	9003	22.10.2010	7 499,17	-7 499,17	0,00	CZK	soupis nevkádaného majetku 7.2.
211	820044615	0	PRAČKA AUTOMATICKÁ ELEKTRICKÁ	9003	14.03.2011	15 508,50	-15 508,50	0,00	CZK	soupis nevkádaného majetku 7.2.
212	820044616	0	PŘÍLBA HEROS EXTREME LUMINOS- EN443:2005	9003	08.03.2011	7 200,00	-7 200,00	0,00	CZK	soupis nevkádaného majetku 7.2.
213	820044720	0	DATAPROJEKTOR	9003	26.04.2011	6 516,00	-6 516,00	0,00	CZK	soupis nevkádaného majetku 7.2.
214	820045320	0	SUŠIČKA PRÁDLA	9003	02.12.2011	10 827,04	-10 827,04	0,00	CZK	soupis nevkádaného majetku 7.2.
215	820045333	0	NABÍJEČKA,AUTOBATERIÍ,S POMOCNÝM STARTEM	9003	10.01.2012	8 090,00	-8 090,00	0,00	CZK	soupis nevkádaného majetku 7.2.
216	820045662	0	NABÍJEČKA, AUTOBATERIÍ,	9003	22.03.2012	6 900,00	-6 900,00	0,00	CZK	soupis nevkádaného majetku 7.2.
217	820045727	0	JEDNOTKA, KLIMATIZAČNÍ, MOBILNÍ, TYP:	9003	23.05.2012	9 999,00	-9 999,00	0,00	CZK	soupis nevkádaného majetku 7.2.
218	820045825	0	NABÍJEČKA, AUTOBATERIÍ,	9003	20.06.2012	7 278,00	-7 278,00	0,00	CZK	soupis nevkádaného majetku 7.2.
219	820046505	0	ŽIDLE, ,, KANCELÁŘSKÁ	9003	06.03.2013	6 230,00	-6 230,00	0,00	CZK	soupis nevkádaného majetku 7.2.
220	820046506	0	ŽIDLE, ,, KANCELÁŘSKÁ	9003	06.03.2013	6 230,00	-6 230,00	0,00	CZK	soupis nevkádaného majetku 7.2.
221	820046719	0	VOZÍK RUČNÍ NÍZKOZDVIŽNÝ, NA PALETY	9003	29.05.2013	8 890,00	-8 890,00	0,00	CZK	soupis nevkádaného majetku 7.2.
222	820047007	0	ŽIDLE, ,, KANCELÁŘSKÁ	9003	18.10.2013	9 233,66	-9 233,66	0,00	CZK	soupis nevkádaného majetku 7.2.
223	820047144	0	Technické normy a literatura	9003	21.10.2013	5 714,00	-5 714,00	0,00	CZK	soupis nevkádaného majetku 7.2.
224	820047184	0	ŽIDLE, ,, KANCELÁŘSKÁ	9003	29.10.2013	6 377,00	-6 377,00	0,00	CZK	soupis nevkádaného majetku 7.2.
225	820047185	0	ŽIDLE, ,, KANCELÁŘSKÁ	9003	29.10.2013	6 377,00	-6 377,00	0,00	CZK	soupis nevkádaného majetku 7.2.
226	820048322	0	ŽIDLE, ,, KANCELÁŘSKÁ	9003	11.11.2013	6 510,00	-6 510,00	0,00	CZK	soupis nevkádaného majetku 7.2.

227	820048426	0	NOSÍTKA SCOOP,ANTITRAUMATICKÁ,MODEL 630	9003	17.12.2013	9 063,55	-9 063,55	0,00	CZK	soupis nevkádaného majetku 7.2.
228	820048497	0	ŽIDLE, „ KANCELÁŘSKÁ	9003	31.12.2013	6 510,00	-6 510,00	0,00	CZK	soupis nevkádaného majetku 7.2.
229	820057076	0	DATAPROJEKTOR Epson EB 425 W	9003	24.11.2014	14 870,00	-14 870,00	0,00	CZK	soupis nevkádaného majetku 7.2.
230	820067225	0	ALKOHOLTESTER DIGITÁLNÍ DRÄGER 6820	9003	21.11.2014	21 288,00	-21 288,00	0,00	CZK	soupis nevkádaného majetku 7.2.
231	820067238	0	STŮL ROHOVÝ PRAVÝ A LEVÝ - DHM	9003	31.12.2014	10 429,00	-10 429,00	0,00	CZK	soupis nevkádaného majetku 7.2.
232	820067239	0	STŮL ROHOVÝ PRAVÝ A LEVÝ - DHM	9003	31.12.2014	9 012,00	-9 012,00	0,00	CZK	soupis nevkádaného majetku 7.2.
233	820067325	0	STŮL ROHOVÝ PRAVÝ A LEVÝ - DHM	9003	09.01.2015	10 429,00	-10 429,00	0,00	CZK	soupis nevkádaného majetku 7.2.
234	820067666	0	Techn.norma - VGB-S-513-00-2014-07- EN	9003	13.08.2015	9 800,00	-9 800,00	0,00	CZK	soupis nevkádaného majetku 7.2.
235	820067963	0	Dýchací přístroj pro nouzový únik	9003	23.12.2015	12 993,00	-12 993,00	0,00	CZK	soupis nevkádaného majetku 7.2.
236	820078994	0	VT, DATAPROJEKTOR, BENQ TW526 (9H.JCH77.14E)	9003	20.03.2017	9 081,31	-9 081,31	0,00	CZK	soupis nevkádaného majetku 7.2.
237	820079216	0	Posilovací lavice Former Fit OLYMP BENCH-PRESS 450	9003	16.06.2017	6 700,00	-6 700,00	0,00	CZK	soupis nevkádaného majetku 7.2.
238	820120660	0	Positector 6000	9003	10.11.2017	29 688,51	-29 688,51	0,00	CZK	soupis nevkádaného majetku 7.2.
239	820134520	0	Křeslo GLORY PCR	9003	15.12.2017	17 850,00	-17 850,00	0,00	CZK	soupis nevkádaného majetku 7.2.
240	820134532	0	Vysokotlaká myčka BOSCH GHP 8-15 XD	9003	13.12.2017	22 142,97	-22 142,97	0,00	CZK	soupis nevkádaného majetku 7.2.
241	820134627	0	Krups EA 8010 PE	9003	18.11.2016	7 245,05	-7 245,05	0,00	CZK	soupis nevkádaného majetku 7.2.
242	820134791	0	Bruska Dewalt DCG412M2	9003	24.04.2018	6 693,00	-6 693,00	0,00	CZK	soupis nevkádaného majetku 7.2.
243	820135066	0	Elektrické ponorné kalové čerpadlo MAST K 2 F	9003	01.08.2018	9 770,74	-9 770,74	0,00	CZK	soupis nevkádaného majetku 7.2.
244	820135082	0	Tvrdoměrná sonda SHD Shore A	9003	30.07.2018	11 490,00	-11 490,00	0,00	CZK	soupis nevkádaného majetku 7.2.
245	820135179	0	VOZÍK RUČNÍ NÍZKOZDVIŽNÝ, NA PALETY	9003	20.08.2018	13 718,32	-13 718,32	0,00	CZK	soupis nevkádaného majetku 7.2.
246	820135696	0	Hydraulický zvedák 10 t. (díleňský)	9003	21.12.2018	15 204,00	-15 204,00	0,00	CZK	soupis nevkádaného majetku 7.2.
247	820135698	0	Zvedací vak ZP 20	9003	03.12.2018	12 623,00	-12 623,00	0,00	CZK	soupis nevkádaného majetku 7.2.

248	820135709	0	Espresso DELONGHI ETAM 29.620 SB Autenti	9003	26.11.2018	11 561,98	-11 561,98	0,00	CZK	soupis nevkádaného majetku 7.2.
249	820138055	0	vysavač NT 50/1	9003	10.04.2019	17 550,00	-17 550,00	0,00	CZK	soupis nevkádaného majetku 7.2.
250	820138138	0	Průmyslový vysavač KÄRCHER NT 70/2 ME	9003	23.05.2019	14 600,00	-14 600,00	0,00	CZK	soupis nevkádaného majetku 7.2.
251	820138278	0	Hliníkový plošinový žebřík	9003	24.07.2019	14 630,00	-14 630,00	0,00	CZK	soupis nevkádaného majetku 7.2.
252	820138279	0	Hliníkový plošinový žebřík	9003	24.07.2019	14 630,00	-14 630,00	0,00	CZK	soupis nevkádaného majetku 7.2.
253	820138303	0	Dräger Alcotest 6820 vč. ČMI ověření + náustky	9003	06.08.2019	18 081,76	-18 081,76	0,00	CZK	soupis nevkádaného majetku 7.2.
254	820138522	0	Vysoušecí skříň ROS 04 Turbo	9003	27.10.2019	32 535,02	-32 535,02	0,00	CZK	soupis nevkádaného majetku 7.2.
255	820138602	0	VOZÍK RUČNÍ NÍZKOZDVIŽNÝ, NA PALETY	9003	31.10.2019	7 974,70	-7 974,70	0,00	CZK	soupis nevkádaného majetku 7.2.
256	820138611	0	Televizor Samsung UE55RU7092	9003	31.10.2019	9 909,09	-9 909,09	0,00	CZK	soupis nevkádaného majetku 7.2.
257	820138615	0	GasAlertMicro 5	9003	11.11.2019	35 900,00	-35 900,00	0,00	CZK	soupis nevkádaného majetku 7.2.
258	820138752	0	Fotoaparát NIKON D5600 + AF-P 18 - 55mm VR + 70-300	9003	18.12.2019	10 508,76	-10 508,76	0,00	CZK	soupis nevkádaného majetku 7.2.
259	820138753	0	Externí blesk NIKON SB-500	9003	18.12.2019	10 508,76	-10 508,76	0,00	CZK	soupis nevkádaného majetku 7.2.

Pozemky vyloučené z Nepeněžitého vkladu

Název katastrálního území	Parcelní číslo	Výměra v m ²	Poznámka
Bechlín	1433/57	528	Parcely nově vydělené z původního pozemku parc. č. 1433/16, geometrickým plánem vyhotoveným GEFOS a.s. pod č. 578-46/2019
Bechlín	1433/58	106	Parcely nově vydělené z původního pozemku parc. č. 1433/16, geometrickým plánem vyhotoveným GEFOS a.s. pod č. 578-46/2019